



Ministerio de Transportes
y Telecomunicaciones



INFORME TRIMESTRAL

Octubre - Diciembre 2013

Número de Fiscalizaciones Realizadas, Número de Vehículos y Tipos de Control, con Datos Desagregados por Región y Días del Mes Respectivo

**Programa Nacional de Fiscalización
Subsecretaría de Transportes**

Resumen Ejecutivo a Nivel Nacional

Controles de Fiscalización, Octubre - Diciembre 2013

Región Metropolitana de Santiago	Controles en la Vía Pública	Controles en Establecimientos	Total de Controles
Región Metropolitana de Santiago	75.600	1.563	77.163
Resto de las Regiones del País	78.299	1.857	80.156
Total	153.899	3.420	157.319

Notas

a) En el presente reporte se señala la cantidad de buses fiscalizados en el control del pago de tarifas en los buses urbanos de la Región Metropolitana. Adicionalmente, en el Anexo 1 se detalla la cantidad de pasajeros fiscalizados por día del mes en este operativo de fiscalización.

b) Desde el Informe Trimestral de Abril - Junio 2009 se incorporan los controles al transporte subsidiado en Zonas Aisladas en los modos terrestre, fluvial, lacustre, marítimo y aéreo realizados en las regiones. Asimismo, desde el Informe Trimestral Abril - Junio 2010 se incorporan los controles al transporte subsidiado ferroviario.

c) Desde el Informe Trimestral Julio - Septiembre 2010 se incorporan los controles a emisiones en la vía pública en las regiones del Libertador Bernardo O'Higgins, del Maule y de La Araucanía. En el Informe Trimestral Enero - Marzo 2011 se incorporan las regiones del Bío Bío y de Los Ríos.

d) Desde el Informe Trimestral Enero - Marzo 2011 se incorporan los controles a subsidios otorgados por la Ley de Subsidios en los referencias a sus artículos 3b, 4a y 5a, en Regiones. Además, desde el Informe Trimestral Abril - Junio 2011 se incorpora la fiscalización del subsidio 5a, al transporte escolar, en la Región Metropolitana.



Ministerio de Transportes
y Telecomunicaciones



Informe Ejecutivo Resultados Planes de Fiscalización - Año 2013

1. Fiscalización Vía Pública

Este ámbito de fiscalización está compuesto por el transporte público, privado y escolar remunerados de pasajeros; el transporte de carga y los vehículos particulares.

El total de vehículos que debe ser controlado por Fiscalización de Transportes a nivel nacional, sin considerar a los vehículos particulares, llega a 431.914, entre ellos buses, taxis (en todas sus modalidades), minibuses y camiones. Este parque se distribuye de la siguiente manera:

Distribución del parque vehicular por modo de transporte:

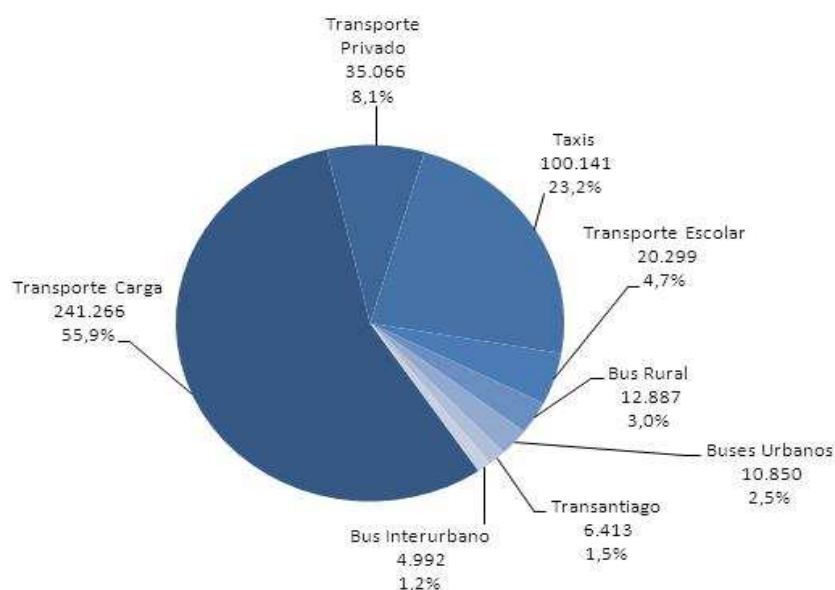

El 56% del parque vehicular a nivel nacional corresponde a transporte de carga y el 44% restante se distribuye en transporte de pasajeros, siendo el modo taxis el mayoritario.

Cobertura de fiscalización a parques vehiculares por modo de transporte año 2013:

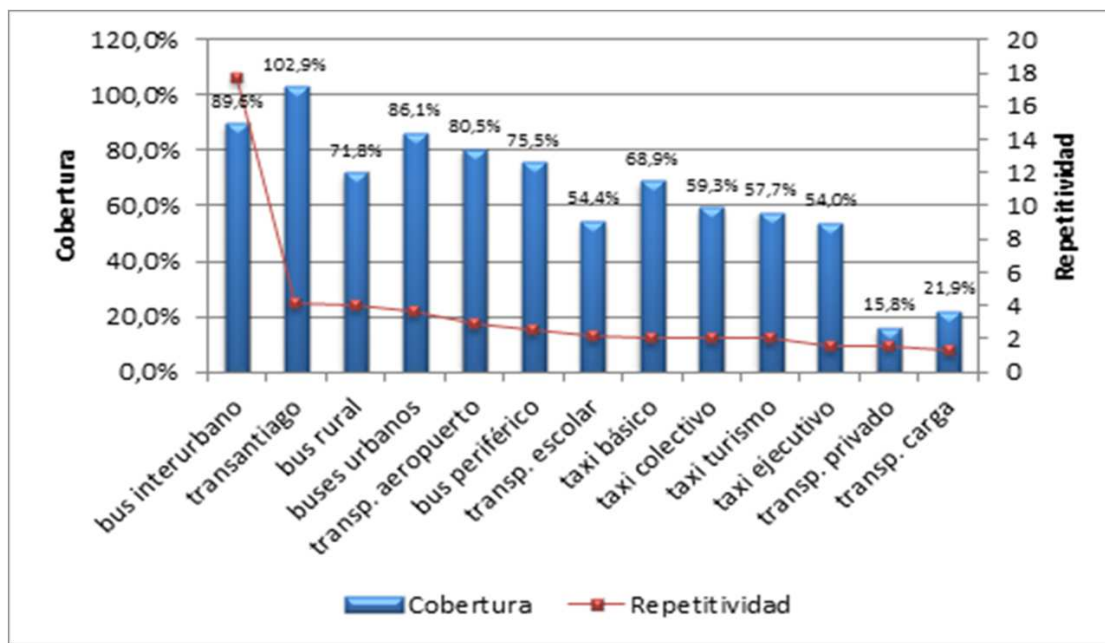

Durante el año 2013 se efectuaron más 405 mil controles a estos vehículos de transporte, alcanzando sobre 50% de cobertura de parques vehiculares en la fiscalización en vía pública de todos los modos de transporte, exceptuando carga. En promedio se realizaron 17,7 controles a buses interurbanos, 4,2 controles a buses transantiago, 4,0 a buses rurales, 3,7 a buses urbanos en regiones.

La cobertura de fiscalización a buses urbanos del **Transantiago**, alcanzó un 100%, con 7.111 infracciones y 4,2 controles en promedio por bus al año. Las infracciones más recurrentes son no portar letrero de servicio o mal funcionamiento de éste (24,6%), no portar extintor de incendio o descargado (20,5%), luces en mal estado (10,1%), condiciones técnicas deficientes (plataforma de acceso minusválidos, sistema sujeción silla, piso, velocímetro, etc.) (9,8%).

En el caso de los **Buses Interurbanos** entre las faltas que constantemente se detectan por condiciones técnicas y de seguridad, de acuerdo a la información recabada en el año 2013, son parabrisas en mal estado (19,9%) dispositivos de control de velocidad desconectados o en mal estado (13,4%), no porta video o cartilla con recomendaciones de seguridad (11,3%), placa patente ilegible o en mal estado (7,9%) y problemas en luces (7,7%).



Ministerio de Transportes
y Telecomunicaciones



Junto con lo anterior y el apoyo de tecnología para fiscalizar en terreno y alcanzar estos resultados, en las regiones de Rancagua, Talca, Concepción y Temuco se sumaron equipos opacímetros para la **medición de emisiones vehiculares** debido a los niveles importantes de contaminación ambiental que existen en esas capitales regionales, sumándose a la fiscalización de emisiones que ya existía en la Región Metropolitana.

2. Fiscalización Subsidios

Los recursos destinados al funcionamiento del Transantiago en la capital, también se replicaron desde el año 2009 en regiones, con el objeto de tener más y mejores sistemas de transporte y sobre todo, para otorgar servicios en aquellos sectores más apartados. Entre éstos se incluyen los subsidios de rebaja de tarifas, el transporte gratuito a escolares y los servicios de transporte en zonas aisladas. Durante el año 2013 se realizaron 24.307 controles a los diferentes servicios subsidiados. Del total de tareas relacionadas con subsidios, la fiscalización a la rebaja de tarifas al 33% fue la que reportó más controles el año pasado, con 17.579 inspecciones.

Respecto a los subsidios de zonas aisladas se logró un importante nivel de cobertura de los más de 500 servicios existentes, siendo las regiones del sur las que presentan mayor cantidad de servicios y donde los traslados de los inspectores para verificar el correcto funcionamiento de un servicio pueden alcanzar incluso cerca de 600 km. sólo de ida.

La importancia que revisten estos servicios en la vida de las personas, es fundamental para garantizar la conectividad y tener sistemas de transporte más accesibles y seguros. Es por ello que el rol de fiscalización en estos ámbitos es central para dar cumplimiento a estas tareas y asegurar la operación de las redes de transporte en todo el país.

3. Fiscalización Establecimientos

La fiscalización de los establecimientos ligados al transporte, considera principalmente la revisión del correcto funcionamiento de las Plantas de Revisión Técnica, los Gabinetes Psicotécnicos Municipales y las Escuelas de Conductores Profesionales y No Profesionales. Durante el 2013 se controló en promedio 84 veces cada Plantas de Revisión Técnica. En el caso de las Escuelas de Conductores Profesionales, se visitó en promedio 10 veces cada una de ellas y en las no profesionales, 4 veces en promedio cada una. Las fiscalizaciones a gabinetes municipales se tradujeron en promedio, en 9 visitas a cada gabinete.

A nivel nacional el año 2013, se efectuaron más de 14 mil controles a establecimientos relacionados al transporte.



Ministerio de Transportes
y Telecomunicaciones



4. Fiscalización pasajeros

La fiscalización a pasajeros incluye el control del pago de tarifas en los Buses Transantiago, de manera de contener la evasión por parte de los pasajeros de este modo de transporte y junto con ello la fiscalización del uso de cinturón de seguridad en buses interurbanos y taxis en sus diferentes modalidades, avance sustancial en material de seguridad para estos tipos de servicios a fin de evitar consecuencias graves o fatales en caso de accidentes.

La cantidad de controles por evasión en el 2013 alcanzó los **847.026 pasajeros fiscalizados en buses Transantiago.**

Durante el año 2013 además, se controló para fiscalizar el **uso de cinturón de seguridad** un total de **1.047.952 pasajeros en buses interurbanos** y **61.674 pasajeros en taxis**, a nivel nacional.

Resumen a Nivel Nacional
Controles de Fiscalización, Octubre - Diciembre 2013

Tipo de control	Cantidad de Controles			
	Octubre	Noviembre	Diciembre	Total
A) Controles en Vía Pública				
1) Condiciones técnicas y de seguridad				
Bus Urbano	3.317	3.849	3.155	10.321
Bus Rural	2.733	3.078	2.644	8.455
Bus Interurbano	5.097	3.294	8.688	17.079
Bus Internacional	213	120	263	596
Minibus	0	0	0	0
Taxi Básico	2.448	3.196	4.087	9.731
Taxi Colectivo	7.266	5.856	5.447	18.569
Taxi Turismo	667	410	241	1.318
Transporte de Carga general	7.965	4.750	3.495	16.210
Transporte Escolar	3.351	2.403	328	6.082
Auto Escuela	8	11	4	23
Servicio Especial	36	30	445	511
Vehículos Particulares	3.811	3.898	1.843	9.552
Temporeros	23	97	212	332
Bus Privado	445	517	806	1.768
Minibus Privado	755	621	1.064	2.440
Bus Aeropuerto	57	93	77	227
Minibus Aeropuerto	72	99	155	326
Taxi Ejecutivo	284	252	400	936
Motos y Maquinaria	133	513	353	999
Total	38.681	33.087	33.707	105.475
2) Control de Emisiones				
Bus Urbano	448	302	351	1.101
Bus Rural	86	218	244	548
Bus Interurbano	0	0	0	0
Transporte Carga General	686	686	1.600	2.972
Transporte Escolar	1	0	6	7
Vehículos Particulares	11	0	100	111
Bus Privado	0	1	4	5
Total	1.232	1.207	2.305	4.744
3) Pistas Exclusivas y Pistas Sólo Buses				
Bus Rural	10	18	18	46
Bus Interurbano	7	10	3	20
Minibus Urbano	1	0	3	4
Taxi Básico	162	187	42	391
Taxi Colectivo	132	168	84	384
Transporte de Carga general	21	25	20	66
Vehículos Particulares	1.343	1.940	1.421	4.704
Bus Privado	45	66	21	132
Minibus Privado	4	0	4	8
Taxi Ejecutivo	23	28	1	52
Minibus Aeropuerto	2	2	2	6
Motos y Maquinaria	22	49	37	108
Total	1.787	2.504	1.657	5.948
4) Fiscalización de Pago de Tarifas				
Bus Urbano	7.838	8.786	6.017	22.641
Total	7.838	8.786	6.017	22.641
5) Transporte Subsidiado Zonas Aisladas				
Transporte Subsidiado Terrestre	52	59	45	156
Transporte Subsidiado Fluvial	5	5	1	11
Transporte Subsidiado Lacustre	2	0	0	2
Transporte Subsidiado Marítimo	22	13	7	42
Transporte Subsidiado Aéreo	3	7	2	12
Transporte Subsidiado Ferroviario	3	4	2	9
Total	87	88	57	232
6) Transporte Subsidiado				
Chatarrización	0	0	0	0
Subsidio Frecuencia (3b)	228	234	238	700
Subsidio Tarifa Escolar 33% (4a)	1.820	1.692	1.630	5.142
Subsidio Escolares Zonas Aisladas (5a)	310	195	71	576
Total	2.358	2.121	1.939	6.418
6)Fiscalización cinturón de seguridad				
Bus interurbano	1.282	945	565	2.792
Taxi básico	1.483	1.033	43	2.559
Taxi Colectivo	1.887	935	27	2.849
Taxi Ejecutivo	142	76	3	221
Taxi turismo	13	5	2	20
Vehículo particular	0	0	0	0
Total	4.807	2.994	640	8.441
B) Establecimientos				
Plantas de Revisión Técnica	795	707	701	2.203
Escuelas de Conductores Profesionales	140	137	129	406
Escuelas de Conductores clase "B"	107	84	57	248
Gabinetes Psicotécnicos	183	171	176	530
Otec	6	5	7	18
Talleres Diesel	5	5	5	15
Establecimientos Bip!	0	0	0	0
Total	1.236	1.109	1.075	3.420

Región de Arica y Parinacota
Controles de Fiscalización, Octubre - Diciembre de 2013

Tipo de control	Cantidad de Controles							
	01-oct	02-oct	03-oct	04-oct	05-oct	06-oct	07-oct	08-oct
A) Controles en Vía Pública								
1) Condiciones técnicas y de seguridad								
Bus Urbano	45	1		13				
Bus Rural		2						
Bus Interurbano							4	8
Bus Internacional								
Minibus								
Taxi Básico		25	15				40	
Taxi Colectivo		156	78	54			324	
Taxi Turismo		35		7			35	
Radio Taxi								
Transporte de Carga general	36	216	36				9	108
Transporte Escolar		70	20				50	
Auto Escuela								
Servicio Especial								
Vehículos Particulares		13						
Temporeros								
Bus Privado								
Minibus Privado								30
Bus Aeropuerto								
Minibus Aeropuerto								
Taxi Ejecutivo								
Motos y Maquinaria								
Total	81	518	149	74	0	0	462	146
2) Control de Emisiones								
Bus Urbano								
Bus Rural								
Bus Interurbano								
Taxi Colectivo								
Transporte Carga General								
Transporte Escolar								
Vehículos Particulares								
Bus Privado								
Total	0	0	0	0	0	0	0	0
3) Transporte Subsidiado Zonas Aisladas								
Transporte Subsidiado Terrestre								
Transporte Subsidiado Fluvial								
Transporte Subsidiado Lacustre								
Transporte Subsidiado Marítimo								
Transporte Subsidiado Aéreo								
Transporte Subsidiado Ferroviario								
Total	0	0	0	0	0	0	0	0
4) Transporte Subsidiado								
Chatarrización								
Subsidio Frecuencia (3b)								
Subsidio Tarifa Escolar 33% (4a)								
Subsidio Escolares Zonas Aisladas (5a)			2					
Total	0	0	2	0	0	0	0	0
C) Establecimientos								
Plantas de Revisión Técnica	2			2				
Escuelas de Conductores Profesionales			2					
Escuelas de Conductores clase "B"								
Gabinetes Psicotécnicos		1						
Otec								
Total	2	1	2	2	0	0	0	0

Región de Arica y Parinacota
Controles de Fiscalización, Octubre - Diciembre de 2013

Tipo de control	Cantidad de Controles							
	09-oct	10-oct	11-oct	12-oct	13-oct	14-oct	15-oct	16-oct
A) Controles en Vía Pública								
1) Condiciones técnicas y de seguridad								
Bus Urbano							66	
Bus Rural								4
Bus Interurbano		12						
Bus Internacional	4					16		36
Minibus								
Taxi Básico	30	15	15				55	
Taxi Colectivo	228	96	132			30	120	24
Taxi Turismo	35	49	7				70	
Radio Taxi								
Transporte de Carga general	306		9				18	90
Transporte Escolar	20	100	10			20	30	
Auto Escuela								
Servicio Especial								
Vehículos Particulares	13		26			13		
Temporeros								
Bus Privado								28
Minibus Privado						105		
Bus Aeropuerto								
Minibus Aeropuerto							20	
Taxi Ejecutivo	16							
Motos y Maquinaria								
Total	652	272	199	0	0	184	379	182
2) Control de Emisiones								
Bus Urbano								
Bus Rural								
Bus Interurbano								
Taxi Colectivo								
Transporte Carga General								
Transporte Escolar								
Vehículos Particulares								
Bus Privado								
Total	0	0	0	0	0	0	0	0
3) Transporte Subsidiado Zonas Aisladas								
Transporte Subsidiado Terrestre								
Transporte Subsidiado Fluvial								
Transporte Subsidiado Lacustre								
Transporte Subsidiado Marítimo								
Transporte Subsidiado Aéreo								
Transporte Subsidiado Ferroviario								
Total	0	0	0	0	0	0	0	0
4) Transporte Subsidiado								
Chatarrización								
Subsidio Frecuencia (3b)								
Subsidio Tarifa Escolar 33% (4a)							66	
Subsidio Escolares Zonas Aisladas (5a)						2		
Total	0	0	0	0	0	2	66	0
C) Establecimientos								
Plantas de Revisión Técnica		2				2		
Escuelas de Conductores Profesionales								
Escuelas de Conductores clase "B"								
Gabinetes Psicotécnicos								
Otec								
Total	0	2	0	0	0	2	0	0

Región de Arica y Parinacota
Controles de Fiscalización, Octubre - Diciembre de 2013

Tipo de control	Cantidad de Controles							
	17-oct	18-oct	19-oct	20-oct	21-oct	22-oct	23-oct	24-oct
A) Controles en Vía Pública								
1) Condiciones técnicas y de seguridad								
Bus Urbano								
Bus Rural								
Bus Interurbano					3	51		3
Bus Internacional								
Minibus								
Taxi Básico					105		10	15
Taxi Colectivo					228	24	60	60
Taxi Turismo					77		14	
Radio Taxi								
Transporte de Carga general					54	18	54	81
Transporte Escolar					20			10
Auto Escuela								
Servicio Especial								
Vehículos Particulares							13	65
Temporeros								
Bus Privado								
Minibus Privado								30
Bus Aeropuerto								
Minibus Aeropuerto								
Taxi Ejecutivo					16			
Motos y Maquinaria								
Total	0	0	0	0	503	93	151	264
2) Control de Emisiones								
Bus Urbano								
Bus Rural								
Bus Interurbano								
Taxi Colectivo								
Transporte Carga General								
Transporte Escolar								
Vehículos Particulares								
Bus Privado								
Total	0	0	0	0	0	0	0	0
3) Transporte Subsidiado Zonas Aisladas								
Transporte Subsidiado Terrestre								
Transporte Subsidiado Fluvial								
Transporte Subsidiado Lacustre								
Transporte Subsidiado Marítimo								
Transporte Subsidiado Aéreo								
Transporte Subsidiado Ferroviario								
Total	0	0	0	0	0	0	0	0
4) Transporte Subsidiado								
Chatarrización								
Subsidio Frecuencia (3b)								
Subsidio Tarifa Escolar 33% (4a)								
Subsidio Escolares Zonas Aisladas (5a)					2			3
Total	0	0	0	0	2	0	0	3
C) Establecimientos								
Plantas de Revisión Técnica	2	2						
Escuelas de Conductores Profesionales								
Escuelas de Conductores clase "B"								
Gabinetes Psicotécnicos								
Otec								
Total	2	2	0	0	0	0	0	0

Región de Arica y Parinacota
Controles de Fiscalización, Octubre - Diciembre de 2013

Tipo de control	Cantidad de Controles							
	25-oct	26-oct	27-oct	28-oct	29-oct	30-oct	31-oct	01-nov
A) Controles en Vía Pública								
1) Condiciones técnicas y de seguridad								
Bus Urbano								
Bus Rural								
Bus Interurbano					54	78		
Bus Internacional				16		24		
Minibus								
Taxi Básico				5		10		
Taxi Colectivo				54				
Taxi Turismo				14		98		
Radio Taxi								
Transporte de Carga general								
Transporte Escolar						90		
Auto Escuela								
Servicio Especial								
Vehículos Particulares				13				
Temporeros								
Bus Privado				14				
Minibus Privado				45				
Bus Aeropuerto								
Minibus Aeropuerto								
Taxi Ejecutivo				16				
Motos y Maquinaria								
Total	0	0	0	177	54	300	0	0
2) Control de Emisiones								
Bus Urbano								
Bus Rural								
Bus Interurbano								
Taxi Colectivo								
Transporte Carga General								
Transporte Escolar								
Vehículos Particulares								
Bus Privado								
Total	0	0	0	0	0	0	0	0
3) Transporte Subsidiado Zonas Aisladas								
Transporte Subsidiado Terrestre								
Transporte Subsidiado Fluvial								
Transporte Subsidiado Lacustre								
Transporte Subsidiado Marítimo								
Transporte Subsidiado Aéreo								
Transporte Subsidiado Ferroviario								
Total	0	0	0	0	0	0	0	0
4) Transporte Subsidiado								
Chatarrización								
Subsidio Frecuencia (3b)								
Subsidio Tarifa Escolar 33% (4a)								
Subsidio Escolares Zonas Aisladas (5a)								
Total	0	0	0	0	0	0	0	0
C) Establecimientos								
Plantas de Revisión Técnica					2			
Escuelas de Conductores Profesionales								
Escuelas de Conductores clase "B"								
Gabinetes Psicotécnicos								
Otec								
Total	0	0	0	0	2	0	0	0

Región de Arica y Parinacota
Controles de Fiscalización, Octubre - Diciembre de 2013

Tipo de control	Cantidad de Controles							
	02-nov	03-nov	04-nov	05-nov	06-nov	07-nov	08-nov	09-nov
A) Controles en Vía Pública								
1) Condiciones técnicas y de seguridad								
Bus Urbano			60					
Bus Rural					2		2	
Bus Interurbano				18		3		3
Bus Internacional						8		28
Minibus								
Taxi Básico			75		65	50		
Taxi Colectivo			24			240		42
Taxi Turismo			28		21	112		
Radio Taxi								
Transporte de Carga general								
Transporte Escolar			60		110	10		
Auto Escuela								
Servicio Especial								
Vehículos Particulares						143		377
Temporeros								
Bus Privado					42			
Minibus Privado								
Bus Aeropuerto								
Minibus Aeropuerto								
Taxi Ejecutivo			8					
Motos y Maquinaria								
Total	0	0	255	18	383	423	2	450
2) Control de Emisiones								
Bus Urbano								
Bus Rural								
Bus Interurbano								
Taxi Colectivo								
Transporte Carga General								
Transporte Escolar								
Vehículos Particulares								
Bus Privado								
Total	0	0	0	0	0	0	0	0
3) Transporte Subsidiado Zonas Aisladas								
Transporte Subsidiado Terrestre				1			1	
Transporte Subsidiado Fluvial								
Transporte Subsidiado Lacustre								
Transporte Subsidiado Marítimo								
Transporte Subsidiado Aéreo								
Transporte Subsidiado Ferroviario								
Total	0	0	0	1	0	0	1	0
4) Transporte Subsidiado								
Chatarrización								
Subsidio Frecuencia (3b)								
Subsidio Tarifa Escolar 33% (4a)			60					
Subsidio Escolares Zonas Aisladas (5a)							1	
Total	0	0	60	0	0	0	1	0
C) Establecimientos								
Plantas de Revisión Técnica						1		
Escuelas de Conductores Profesionales				1			1	
Escuelas de Conductores clase "B"								
Gabinetes Psicotécnicos								
Otec								
Total	0	0	0	1	0	1	1	0

Región de Arica y Parinacota
Controles de Fiscalización, Octubre - Diciembre de 2013

Tipo de control	Cantidad de Controles							
	10-nov	11-nov	12-nov	13-nov	14-nov	15-nov	16-nov	17-nov
A) Controles en Vía Pública								
1) Condiciones técnicas y de seguridad								
Bus Urbano					6			
Bus Rural								
Bus Interurbano		3						
Bus Internacional								
Minibus								
Taxi Básico			5			10		
Taxi Colectivo			12	234				
Taxi Turismo								
Radio Taxi								
Transporte de Carga general								
Transporte Escolar		10			40	240		
Auto Escuela								
Servicio Especial								
Vehículos Particulares		104	520					
Temporeros								
Bus Privado								
Minibus Privado								
Bus Aeropuerto								
Minibus Aeropuerto								
Taxi Ejecutivo								
Motos y Maquinaria			64					
Total	0	117	601	234	46	250	0	0
2) Control de Emisiones								
Bus Urbano								
Bus Rural								
Bus Interurbano								
Taxi Colectivo								
Transporte Carga General								
Transporte Escolar								
Vehículos Particulares								
Bus Privado								
Total	0	0	0	0	0	0	0	0
3) Transporte Subsidiado Zonas Aisladas								
Transporte Subsidiado Terrestre						1		
Transporte Subsidiado Fluvial								
Transporte Subsidiado Lacustre								
Transporte Subsidiado Marítimo								
Transporte Subsidiado Aéreo								
Transporte Subsidiado Ferroviario								
Total	0	0	0	0	0	1	0	0
4) Transporte Subsidiado								
Chatarrización								
Subsidio Frecuencia (3b)								
Subsidio Tarifa Escolar 33% (4a)					6			
Subsidio Escolares Zonas Aisladas (5a)		1		1	3	2		
Total	0	1	0	1	9	2	0	0
C) Establecimientos								
Plantas de Revisión Técnica		2	1			2		
Escuelas de Conductores Profesionales								
Escuelas de Conductores clase "B"								
Gabinetes Psicotécnicos								
Otec								
Total	0	2	1	0	0	2	0	0

Región de Arica y Parinacota
Controles de Fiscalización, Octubre - Diciembre de 2013

Tipo de control	Cantidad de Controles							
	18-nov	19-nov	20-nov	21-nov	22-nov	23-nov	24-nov	25-nov
A) Controles en Vía Pública								
1) Condiciones técnicas y de seguridad								
Bus Urbano								
Bus Rural								
Bus Interurbano								
Bus Internacional								4
Minibus								
Taxi Básico		35	75					
Taxi Colectivo		252		6		30		
Taxi Turismo								
Radio Taxi								
Transporte de Carga general								
Transporte Escolar				10				
Auto Escuela								
Servicio Especial								
Vehículos Particulares				468		78		
Temporeros								
Bus Privado								
Minibus Privado				15				
Bus Aeropuerto								
Minibus Aeropuerto								
Taxi Ejecutivo								
Motos y Maquinaria				32		32		
Total	0	287	75	531	0	140	0	4
2) Control de Emisiones								
Bus Urbano								
Bus Rural								
Bus Interurbano								
Taxi Colectivo								
Transporte Carga General								
Transporte Escolar								
Vehículos Particulares								
Bus Privado								
Total	0	0	0	0	0	0	0	0
3) Transporte Subsidiado Zonas Aisladas								
Transporte Subsidiado Terrestre								1
Transporte Subsidiado Fluvial								
Transporte Subsidiado Lacustre								
Transporte Subsidiado Marítimo								
Transporte Subsidiado Aéreo								
Transporte Subsidiado Ferroviario								
Total	0	0	0	0	0	0	0	1
4) Transporte Subsidiado								
Chatarrización								
Subsidio Frecuencia (3b)								
Subsidio Tarifa Escolar 33% (4a)								
Subsidio Escolares Zonas Aisladas (5a)			4					
Total	0	0	4	0	0	0	0	0
C) Establecimientos								
Plantas de Revisión Técnica	2							2
Escuelas de Conductores Profesionales								
Escuelas de Conductores clase "B"								
Gabinetes Psicotécnicos								1
Otec								
Total	2	0	0	0	0	0	0	3

Región de Arica y Parinacota
Controles de Fiscalización, Octubre - Diciembre de 2013

Tipo de control	Cantidad de Controles							
	26-nov	27-nov	28-nov	29-nov	30-nov	01-dic	02-dic	03-dic
A) Controles en Vía Pública								
1) Condiciones técnicas y de seguridad								
Bus Urbano								
Bus Rural								
Bus Interurbano	3		21					
Bus Internacional	16							
Minibus								
Taxi Básico	30	60						35
Taxi Colectivo		96						36
Taxi Turismo								21
Radio Taxi								
Transporte de Carga general		18						
Transporte Escolar	40	60	100					10
Auto Escuela								
Servicio Especial								
Vehículos Particulares								
Temporeros								
Bus Privado								
Minibus Privado								
Bus Aeropuerto								
Minibus Aeropuerto								
Taxi Ejecutivo								
Motos y Maquinaria								
Total	89	234	121	0	0	0	0	102
2) Control de Emisiones								
Bus Urbano								
Bus Rural								
Bus Interurbano								
Taxi Colectivo								
Transporte Carga General								
Transporte Escolar								
Vehículos Particulares								
Bus Privado								
Total	0	0	0	0	0	0	0	0
3) Transporte Subsidiado Zonas Aisladas								
Transporte Subsidiado Terrestre								
Transporte Subsidiado Fluvial								
Transporte Subsidiado Lacustre								
Transporte Subsidiado Marítimo								
Transporte Subsidiado Aéreo								
Transporte Subsidiado Ferroviario								
Total	0	0	0	0	0	0	0	0
4) Transporte Subsidiado								
Chatarrización								
Subsidio Frecuencia (3b)								
Subsidio Tarifa Escolar 33% (4a)								
Subsidio Escolares Zonas Aisladas (5a)								5
Total	0	0	0	0	0	0	0	5
C) Establecimientos								
Plantas de Revisión Técnica	1	1					2	
Escuelas de Conductores Profesionales								
Escuelas de Conductores clase "B"								
Gabinetes Psicotécnicos								
Otec								
Total	1	1	0	0	0	0	2	0

Región de Arica y Parinacota
Controles de Fiscalización, Octubre - Diciembre de 2013

Tipo de control	Cantidad de Controles							
	04-dic	05-dic	06-dic	07-dic	08-dic	09-dic	10-dic	11-dic
A) Controles en Vía Pública								
1) Condiciones técnicas y de seguridad								
Bus Urbano								
Bus Rural								
Bus Interurbano								
Bus Internacional	8						12	
Minibus								
Taxi Básico		25						
Taxi Colectivo		72					66	
Taxi Turismo								
Radio Taxi								
Transporte de Carga general								
Transporte Escolar								
Auto Escuela								
Servicio Especial								
Vehículos Particulares							13	
Temporeros								
Bus Privado								
Minibus Privado								
Bus Aeropuerto								
Minibus Aeropuerto								
Taxi Ejecutivo								
Motos y Maquinaria								
Total	8	97	0	0	0	0	91	0
2) Control de Emisiones								
Bus Urbano								
Bus Rural								
Bus Interurbano								
Taxi Colectivo								
Transporte Carga General								
Transporte Escolar								
Vehículos Particulares								
Bus Privado								
Total	0	0	0	0	0	0	0	0
3) Transporte Subsidiado Zonas Aisladas								
Transporte Subsidiado Terrestre								
Transporte Subsidiado Fluvial								
Transporte Subsidiado Lacustre								
Transporte Subsidiado Marítimo								
Transporte Subsidiado Aéreo								
Transporte Subsidiado Ferroviario								
Total	0	0	0	0	0	0	0	0
4) Transporte Subsidiado								
Chatarrización								
Subsidio Frecuencia (3b)								
Subsidio Tarifa Escolar 33% (4a)								54
Subsidio Escolares Zonas Aisladas (5a)			3			1		
Total	0	0	3	0	0	1	0	54
C) Establecimientos								
Plantas de Revisión Técnica		2				1		
Escuelas de Conductores Profesionales	1							1
Escuelas de Conductores clase "B"								
Gabinetes Psicotécnicos								
Otec								
Total	1	2	0	0	0	1	0	1

Región de Arica y Parinacota
Controles de Fiscalización, Octubre - Diciembre de 2013

Tipo de control	Cantidad de Controles							
	12-dic	13-dic	14-dic	15-dic	16-dic	17-dic	18-dic	19-dic
A) Controles en Vía Pública								
1) Condiciones técnicas y de seguridad								
Bus Urbano					24			
Bus Rural								6
Bus Interurbano		21					9	42
Bus Internacional	8						12	
Minibus								
Taxi Básico		15						
Taxi Colectivo		72						
Taxi Turismo		21						
Radio Taxi								
Transporte de Carga general								
Transporte Escolar								
Auto Escuela								
Servicio Especial								
Vehículos Particulares		13						
Temporeros								
Bus Privado								140
Minibus Privado								105
Bus Aeropuerto								
Minibus Aeropuerto								
Taxi Ejecutivo								
Motos y Maquinaria								
Total	8	142	0	0	24	0	21	293
2) Control de Emisiones								
Bus Urbano								
Bus Rural								
Bus Interurbano								
Taxi Colectivo								
Transporte Carga General								
Transporte Escolar								
Vehículos Particulares								
Bus Privado								
Total	0	0	0	0	0	0	0	0
3) Transporte Subsidiado Zonas Aisladas								
Transporte Subsidiado Terrestre								
Transporte Subsidiado Fluvial								
Transporte Subsidiado Lacustre								
Transporte Subsidiado Marítimo								
Transporte Subsidiado Aéreo								
Transporte Subsidiado Ferroviario								
Total	0	0	0	0	0	0	0	0
4) Transporte Subsidiado								
Chatarrización								
Subsidio Frecuencia (3b)								
Subsidio Tarifa Escolar 33% (4a)					24			
Subsidio Escolares Zonas Aisladas (5a)	1	2				1		
Total	1	2	0	0	24	1	0	0
C) Establecimientos								
Plantas de Revisión Técnica							2	
Escuelas de Conductores Profesionales								
Escuelas de Conductores clase "B"								
Gabinetes Psicotécnicos								
Otec								
Total	0	0	0	0	0	0	2	0

Región de Arica y Parinacota
Controles de Fiscalización, Octubre - Diciembre de 2013

Tipo de control	Cantidad de Controles							
	20-dic	21-dic	22-dic	23-dic	24-dic	25-dic	26-dic	27-dic
A) Controles en Vía Pública								
1) Condiciones técnicas y de seguridad								
Bus Urbano								
Bus Rural								
Bus Interurbano					24		6	30
Bus Internacional								
Minibus								
Taxi Básico								
Taxi Colectivo								198
Taxi Turismo								
Radio Taxi								
Transporte de Carga general								
Transporte Escolar								
Auto Escuela								
Servicio Especial								
Vehículos Particulares								
Temporeros								
Bus Privado								
Minibus Privado								
Bus Aeropuerto								
Minibus Aeropuerto								
Taxi Ejecutivo								
Motos y Maquinaria								
Total	0	0	0	0	24	0	6	228
2) Control de Emisiones								
Bus Urbano								
Bus Rural								
Bus Interurbano								
Taxi Colectivo								
Transporte Carga General								
Transporte Escolar								
Vehículos Particulares								
Bus Privado								
Total	0	0	0	0	0	0	0	0
3) Transporte Subsidiado Zonas Aisladas								
Transporte Subsidiado Terrestre								
Transporte Subsidiado Fluvial								
Transporte Subsidiado Lacustre								
Transporte Subsidiado Marítimo								
Transporte Subsidiado Aéreo								
Transporte Subsidiado Ferroviario								
Total	0	0	0	0	0	0	0	0
4) Transporte Subsidiado								
Chatarrización								
Subsidio Frecuencia (3b)								
Subsidio Tarifa Escolar 33% (4a)								
Subsidio Escolares Zonas Aisladas (5a)								
Total	0	0	0	0	0	0	0	0
C) Establecimientos								
Plantas de Revisión Técnica	2						2	1
Escuelas de Conductores Profesionales								
Escuelas de Conductores clase "B"								
Gabinetes Psicotécnicos				1				
Otec								
Total	2	0	0	1	0	0	2	1

Región de Arica y Parinacota
Controles de Fiscalización, Octubre - Diciembre de 2013

Tipo de control	Cantidad de Controles				Total
	28-dic	29-dic	30-dic	31-dic	
A) Controles en Vía Pública					
1) Condiciones técnicas y de seguridad					
Bus Urbano					215
Bus Rural					16
Bus Interurbano			30	24	438
Bus Internacional					204
Minibus					0
Taxi Básico			5		825
Taxi Colectivo			648		3.696
Taxi Turismo					644
Radio Taxi					0
Transporte de Carga general					1.053
Transporte Escolar					1.130
Auto Escuela					0
Servicio Especial					0
Vehículos Particulares					1.872
Temporeros					0
Bus Privado					224
Minibus Privado					330
Bus Aeropuerto					0
Minibus Aeropuerto					20
Taxi Ejecutivo					56
Motos y Maquinaria					128
Total	0	0	683	24	10.851
2) Control de Emisiones					
Bus Urbano					0
Bus Rural					0
Bus Interurbano					0
Taxi Colectivo					0
Transporte Carga General					0
Transporte Escolar					0
Vehículos Particulares					0
Bus Privado					0
Total	0	0	0	0	0
3) Transporte Subsidiado Zonas Aisladas					
Transporte Subsidiado Terrestre					4
Transporte Subsidiado Fluvial					0
Transporte Subsidiado Lacustre					0
Transporte Subsidiado Marítimo					0
Transporte Subsidiado Aéreo					0
Transporte Subsidiado Ferroviario					0
Total	0	0	0	0	4
4) Transporte Subsidiado					
Chatarrización					0
Subsidio Frecuencia (3b)					0
Subsidio Tarifa Escolar 33% (4a)					210
Subsidio Escolares Zonas Aisladas (5a)					34
Total	0	0	0	0	244
C) Establecimientos					
Plantas de Revisión Técnica					38
Escuelas de Conductores Profesionales					6
Escuelas de Conductores clase "B"					0
Gabinetes Psicotécnicos					3
Otec					0
Total	0	0	0	0	47

Región de Tarapacá
Controles de Fiscalización, Octubre - Diciembre de 2013

Tipo de control	Cantidad de Controles							
	01-oct	02-oct	03-oct	04-oct	05-oct	06-oct	07-oct	08-oct
A) Controles en Vía Pública								
1) Condiciones técnicas y de seguridad								
Bus Urbano								
Bus Rural		2	9					
Bus Interurbano							1	
Bus Internacional								
Minibus								
Taxi Básico	29	18	1				36	40
Taxi Colectivo	1	1	14				8	5
Taxi Turismo		1						
Radio Taxi								
Transporte de Carga general	1							
Transporte Escolar	18			2				
Auto Escuela								
Servicio Especial								
Vehículos Particulares	5	52	20	25			1	1
Temporeros								
Bus Privado			1					
Minibus Privado		3	1					
Bus Aeropuerto								
Minibus Aeropuerto		2						
Taxi Ejecutivo		2	1	1			3	
Motos y Maquinaria	1	4						
Total	55	85	47	28	0	0	49	46
2) Control de Emisiones								
Bus Urbano								
Bus Rural								
Bus Interurbano								
Taxi Colectivo								
Transporte Carga General								
Transporte Escolar								
Vehículos Particulares								
Bus Privado								
Total	0	0	0	0	0	0	0	0
3) Transporte Subsidiado Zonas Aisladas								
Transporte Subsidiado Terrestre								
Transporte Subsidiado Fluvial								
Transporte Subsidiado Lacustre								
Transporte Subsidiado Marítimo								
Transporte Subsidiado Aéreo								
Transporte Subsidiado Ferroviario								
Total	0	0	0	0	0	0	0	0
4) Transporte Subsidiado								
Chatarrización								
Subsidio Frecuencia (3b)				8				
Subsidio Tarifa Escolar 33% (4a)								
Subsidio Escolares Zonas Aisladas (5a)								
Total	0	0	0	8	0	0	0	0
C) Establecimientos								
Plantas de Revisión Técnica	1	1	1	1			1	1
Escuelas de Conductores Profesionales	1	1	1					
Escuelas de Conductores clase "B"			1				2	1
Gabinetes Psicotécnicos	1							1
Otec								
Total	3	2	3	1	0	0	3	3

Región de Tarapacá
Controles de Fiscalización, Octubre - Diciembre de 2013

Tipo de control	Cantidad de Controles							
	09-oct	10-oct	11-oct	12-oct	13-oct	14-oct	15-oct	16-oct
A) Controles en Vía Pública								
1) Condiciones técnicas y de seguridad								
Bus Urbano		1						
Bus Rural			1				1	
Bus Interurbano						1		
Bus Internacional	1							
Minibus								
Taxi Básico	23	12	5				13	48
Taxi Colectivo						1		4
Taxi Turismo								
Radio Taxi								
Transporte de Carga general		73						
Transporte Escolar		1						15
Auto Escuela								
Servicio Especial								
Vehículos Particulares		1				16	13	2
Temporeros								
Bus Privado		3				7	2	
Minibus Privado		1				2		
Bus Aeropuerto								
Minibus Aeropuerto								
Taxi Ejecutivo								
Motos y Maquinaria	6							
Total	30	92	6	0	0	27	29	69
2) Control de Emisiones								
Bus Urbano								
Bus Rural								
Bus Interurbano								
Taxi Colectivo								
Transporte Carga General								
Transporte Escolar								
Vehículos Particulares								
Bus Privado								
Total	0	0	0	0	0	0	0	0
3) Transporte Subsidiado Zonas Aisladas								
Transporte Subsidiado Terrestre								
Transporte Subsidiado Fluvial								
Transporte Subsidiado Lacustre								
Transporte Subsidiado Marítimo								
Transporte Subsidiado Aéreo								
Transporte Subsidiado Ferroviario								
Total	0	0	0	0	0	0	0	0
4) Transporte Subsidiado								
Chatarrización								
Subsidio Frecuencia (3b)							3	
Subsidio Tarifa Escolar 33% (4a)								
Subsidio Escolares Zonas Aisladas (5a)								
Total	0	0	0	0	0	0	3	0
C) Establecimientos								
Plantas de Revisión Técnica	1	2		1		1	1	1
Escuelas de Conductores Profesionales		1	1				1	
Escuelas de Conductores clase "B"	2		1			1	1	
Gabinetes Psicotécnicos								
Otec								
Total	3	3	2	1	0	2	3	1

Región de Tarapacá
Controles de Fiscalización, Octubre - Diciembre de 2013

Tipo de control	Cantidad de Controles							
	17-oct	18-oct	19-oct	20-oct	21-oct	22-oct	23-oct	24-oct
A) Controles en Vía Pública								
1) Condiciones técnicas y de seguridad								
Bus Urbano								
Bus Rural	11					1	1	
Bus Interurbano	3				3	4	5	
Bus Internacional								
Minibus								
Taxi Básico	2				20	27	24	
Taxi Colectivo						8	2	
Taxi Turismo					5			
Radio Taxi								
Transporte de Carga general	2					6		
Transporte Escolar	2					3		
Auto Escuela								
Servicio Especial								
Vehículos Particulares	14						28	15
Temporeros								
Bus Privado	9					6		
Minibus Privado						1		
Bus Aeropuerto								
Minibus Aeropuerto								4
Taxi Ejecutivo					5		2	
Motos y Maquinaria							1	
Total	43	0	0	0	33	56	63	19
2) Control de Emisiones								
Bus Urbano								
Bus Rural								
Bus Interurbano								
Taxi Colectivo								
Transporte Carga General								
Transporte Escolar								
Vehículos Particulares								
Bus Privado								
Total	0	0	0	0	0	0	0	0
3) Transporte Subsidiado Zonas Aisladas								
Transporte Subsidiado Terrestre		2				1		1
Transporte Subsidiado Fluvial								
Transporte Subsidiado Lacustre								
Transporte Subsidiado Marítimo								
Transporte Subsidiado Aéreo								
Transporte Subsidiado Ferroviario								
Total	0	2	0	0	0	1	0	1
4) Transporte Subsidiado								
Chatarrización								
Subsidio Frecuencia (3b)								
Subsidio Tarifa Escolar 33% (4a)								
Subsidio Escolares Zonas Aisladas (5a)		2						
Total	0	2	0	0	0	0	0	0
C) Establecimientos								
Plantas de Revisión Técnica	1				1	1	1	1
Escuelas de Conductores Profesionales	1							
Escuelas de Conductores clase "B"	1				1			
Gabinetes Psicotécnicos	1							
Otec								
Total	4	0	0	0	2	1	1	1

Región de Tarapacá
Controles de Fiscalización, Octubre - Diciembre de 2013

Tipo de control	Cantidad de Controles							
	25-oct	26-oct	27-oct	28-oct	29-oct	30-oct	31-oct	01-nov
A) Controles en Vía Pública								
1) Condiciones técnicas y de seguridad								
Bus Urbano					26			
Bus Rural				1	1			
Bus Interurbano				4	6	7		
Bus Internacional								
Minibus								
Taxi Básico	13			20	10	6		
Taxi Colectivo					8	1		
Taxi Turismo								
Radio Taxi								
Transporte de Carga general				15				
Transporte Escolar								
Auto Escuela								
Servicio Especial								
Vehículos Particulares	60				1	8		
Temporeros								
Bus Privado				4				
Minibus Privado				6				
Bus Aeropuerto								
Minibus Aeropuerto								
Taxi Ejecutivo				1				
Motos y Maquinaria								
Total	73	0	0	51	52	22	0	0
2) Control de Emisiones								
Bus Urbano								
Bus Rural								
Bus Interurbano								
Taxi Colectivo								
Transporte Carga General								
Transporte Escolar								
Vehículos Particulares								
Bus Privado								
Total	0	0	0	0	0	0	0	0
3) Transporte Subsidiado Zonas Aisladas								
Transporte Subsidiado Terrestre								
Transporte Subsidiado Fluvial								
Transporte Subsidiado Lacustre								
Transporte Subsidiado Marítimo								
Transporte Subsidiado Aéreo								
Transporte Subsidiado Ferroviario								
Total	0	0	0	0	0	0	0	0
4) Transporte Subsidiado								
Chatarrización								
Subsidio Frecuencia (3b)	8							
Subsidio Tarifa Escolar 33% (4a)								
Subsidio Escolares Zonas Aisladas (5a)								
Total	8	0	0	0	0	0	0	0
C) Establecimientos								
Plantas de Revisión Técnica								
Escuelas de Conductores Profesionales								
Escuelas de Conductores clase "B"								
Gabinetes Psicotécnicos								
Otec								
Total	0	0	0	0	0	0	0	0

Región de Tarapacá
Controles de Fiscalización, Octubre - Diciembre de 2013

Tipo de control	Cantidad de Controles							
	02-nov	03-nov	04-nov	05-nov	06-nov	07-nov	08-nov	09-nov
A) Controles en Vía Pública								
1) Condiciones técnicas y de seguridad								
Bus Urbano						6		
Bus Rural						1		
Bus Interurbano			1		2	4		
Bus Internacional								
Minibus								
Taxi Básico			32	33	48	23	28	
Taxi Colectivo			4				4	
Taxi Turismo			2					
Radio Taxi								
Transporte de Carga general							1	
Transporte Escolar			1					
Auto Escuela								
Servicio Especial								
Vehículos Particulares			4	2	2	1	12	
Temporeros								
Bus Privado			2			4		
Minibus Privado			2			7	1	
Bus Aeropuerto								
Minibus Aeropuerto								
Taxi Ejecutivo						2		
Motos y Maquinaria							3	
Total	0	0	48	35	52	48	49	0
2) Control de Emisiones								
Bus Urbano								
Bus Rural								
Bus Interurbano								
Taxi Colectivo								
Transporte Carga General								
Transporte Escolar								
Vehículos Particulares								
Bus Privado								
Total	0	0	0	0	0	0	0	0
3) Transporte Subsidiado Zonas Aisladas								
Transporte Subsidiado Terrestre						1		
Transporte Subsidiado Fluvial								
Transporte Subsidiado Lacustre								
Transporte Subsidiado Marítimo								
Transporte Subsidiado Aéreo								
Transporte Subsidiado Ferroviario								
Total	0	0	0	0	0	1	0	0
4) Transporte Subsidiado								
Chatarrización								
Subsidio Frecuencia (3b)							8	
Subsidio Tarifa Escolar 33% (4a)								
Subsidio Escolares Zonas Aisladas (5a)								
Total	0	0	0	0	0	0	8	0
C) Establecimientos								
Plantas de Revisión Técnica			1	1	1	1		
Escuelas de Conductores Profesionales				1	1			
Escuelas de Conductores clase "B"								
Gabinetes Psicotécnicos								
Otec								
Total	0	0	1	2	2	1	0	0

Región de Tarapacá
Controles de Fiscalización, Octubre - Diciembre de 2013

Tipo de control	Cantidad de Controles							
	10-nov	11-nov	12-nov	13-nov	14-nov	15-nov	16-nov	17-nov
A) Controles en Vía Pública								
1) Condiciones técnicas y de seguridad								
Bus Urbano		24						6
Bus Rural						1		6
Bus Interurbano		1						
Bus Internacional								
Minibus								
Taxi Básico		11	11	17	41			
Taxi Colectivo		15		1	3			
Taxi Turismo								
Radio Taxi								
Transporte de Carga general								
Transporte Escolar		1	5		2			
Auto Escuela								
Servicio Especial								
Vehículos Particulares		3	11	11				
Temporeros								
Bus Privado		1						4
Minibus Privado		8						
Bus Aeropuerto								
Minibus Aeropuerto								
Taxi Ejecutivo				1				
Motos y Maquinaria			1	3				
Total	0	64	28	33	46	1	0	16
2) Control de Emisiones								
Bus Urbano								
Bus Rural								
Bus Interurbano								
Taxi Colectivo								
Transporte Carga General								
Transporte Escolar								
Vehículos Particulares								
Bus Privado								
Total	0	0	0	0	0	0	0	0
3) Transporte Subsidiado Zonas Aisladas								
Transporte Subsidiado Terrestre		1			1			
Transporte Subsidiado Fluvial								
Transporte Subsidiado Lacustre								
Transporte Subsidiado Marítimo								
Transporte Subsidiado Aéreo								
Transporte Subsidiado Ferroviario								
Total	0	1	0	0	1	0	0	0
4) Transporte Subsidiado								
Chatarrización								
Subsidio Frecuencia (3b)								
Subsidio Tarifa Escolar 33% (4a)								
Subsidio Escolares Zonas Aisladas (5a)								
Total	0	0	0	0	0	0	0	0
C) Establecimientos								
Plantas de Revisión Técnica			1	1	1	1		
Escuelas de Conductores Profesionales		1				1		
Escuelas de Conductores clase "B"						1		
Gabinetes Psicotécnicos						1		
Otec								
Total	0	1	1	1	1	4	0	0

Región de Tarapacá
Controles de Fiscalización, Octubre - Diciembre de 2013

Tipo de control	Cantidad de Controles							
	18-nov	19-nov	20-nov	21-nov	22-nov	23-nov	24-nov	25-nov
A) Controles en Vía Pública								
1) Condiciones técnicas y de seguridad								
Bus Urbano		1	9					
Bus Rural				1				6
Bus Interurbano				6				1
Bus Internacional								
Minibus								
Taxi Básico	22	17	2	3				6
Taxi Colectivo	2	1	1	2				
Taxi Turismo		24				1		
Radio Taxi								
Transporte de Carga general					39			
Transporte Escolar		1		1				
Auto Escuela								
Servicio Especial								
Vehículos Particulares	3	5		46				1
Temporeros								
Bus Privado	1			2				
Minibus Privado		2		1				
Bus Aeropuerto								
Minibus Aeropuerto		3						
Taxi Ejecutivo								
Motos y Maquinaria								
Total	28	54	12	62	40	0	0	14
2) Control de Emisiones								
Bus Urbano								
Bus Rural								
Bus Interurbano								
Taxi Colectivo								
Transporte Carga General								
Transporte Escolar								
Vehículos Particulares								
Bus Privado								
Total	0	0	0	0	0	0	0	0
3) Transporte Subsidiado Zonas Aisladas								
Transporte Subsidiado Terrestre					2			
Transporte Subsidiado Fluvial								
Transporte Subsidiado Lacustre								
Transporte Subsidiado Marítimo								
Transporte Subsidiado Aéreo								
Transporte Subsidiado Ferroviario								
Total	0	0	0	0	2	0	0	0
4) Transporte Subsidiado								
Chatarrización								
Subsidio Frecuencia (3b)								
Subsidio Tarifa Escolar 33% (4a)								
Subsidio Escolares Zonas Aisladas (5a)								
Total	0	0	0	0	0	0	0	0
C) Establecimientos								
Plantas de Revisión Técnica	1		2	1				1
Escuelas de Conductores Profesionales		1			1			
Escuelas de Conductores clase "B"			1					
Gabinetes Psicotécnicos								2
Otec								
Total	1	1	3	1	1	0	0	3

Región de Tarapacá
Controles de Fiscalización, Octubre - Diciembre de 2013

Tipo de control	Cantidad de Controles							
	26-nov	27-nov	28-nov	29-nov	30-nov	01-dic	02-dic	03-dic
A) Controles en Vía Pública								
1) Condiciones técnicas y de seguridad								
Bus Urbano								
Bus Rural	4							2
Bus Interurbano	7						2	1
Bus Internacional								
Minibus								
Taxi Básico	1	16	7	1			9	3
Taxi Colectivo			1					
Taxi Turismo								1
Radio Taxi								
Transporte de Carga general								
Transporte Escolar							1	
Auto Escuela								
Servicio Especial								
Vehículos Particulares	1	1		12			8	
Temporeros								
Bus Privado	7							1
Minibus Privado	2							2
Bus Aeropuerto								
Minibus Aeropuerto								1
Taxi Ejecutivo								3
Motos y Maquinaria								
Total	22	17	8	13	0	0	20	14
2) Control de Emisiones								
Bus Urbano								
Bus Rural								
Bus Interurbano								
Taxi Colectivo								
Transporte Carga General								
Transporte Escolar								
Vehículos Particulares								
Bus Privado								
Total	0	0	0	0	0	0	0	0
3) Transporte Subsidiado Zonas Aisladas								
Transporte Subsidiado Terrestre								
Transporte Subsidiado Fluvial								
Transporte Subsidiado Lacustre								
Transporte Subsidiado Marítimo								
Transporte Subsidiado Aéreo								
Transporte Subsidiado Ferroviario								
Total	0	0	0	0	0	0	0	0
4) Transporte Subsidiado								
Chatarrización								
Subsidio Frecuencia (3b)	3			8				
Subsidio Tarifa Escolar 33% (4a)								
Subsidio Escolares Zonas Aisladas (5a)								
Total	3	0	0	8	0	0	0	0
C) Establecimientos								
Plantas de Revisión Técnica	1	1		1			1	1
Escuelas de Conductores Profesionales		1	1					
Escuelas de Conductores clase "B"			1	1				
Gabinetes Psicotécnicos			1					1
Otec								
Total	1	2	3	2	0	0	1	2

Región de Tarapacá
Controles de Fiscalización, Octubre - Diciembre de 2013

Tipo de control	Cantidad de Controles							
	04-dic	05-dic	06-dic	07-dic	08-dic	09-dic	10-dic	11-dic
A) Controles en Vía Pública								
1) Condiciones técnicas y de seguridad								
Bus Urbano	1						13	
Bus Rural						1	4	
Bus Interurbano	2					3	6	
Bus Internacional								
Minibus								
Taxi Básico	3	3				2		24
Taxi Colectivo	3							5
Taxi Turismo		11	1					6
Radio Taxi								
Transporte de Carga general	1							
Transporte Escolar								1
Auto Escuela								
Servicio Especial								
Vehículos Particulares	6	3	26			15		2
Temporeros								
Bus Privado	5	1				4	2	
Minibus Privado	4	1				2	3	
Bus Aeropuerto								
Minibus Aeropuerto		6						
Taxi Ejecutivo	1		1					1
Motos y Maquinaria						1		
Total	26	25	28	0	0	28	28	39
2) Control de Emisiones								
Bus Urbano								
Bus Rural								
Bus Interurbano								
Taxi Colectivo								
Transporte Carga General								
Transporte Escolar								
Vehículos Particulares								
Bus Privado								
Total	0	0	0	0	0	0	0	0
3) Transporte Subsidiado Zonas Aisladas								
Transporte Subsidiado Terrestre		1				1		1
Transporte Subsidiado Fluvial								
Transporte Subsidiado Lacustre								
Transporte Subsidiado Marítimo								
Transporte Subsidiado Aéreo								
Transporte Subsidiado Ferroviario								
Total	0	1	0	0	0	1	0	1
4) Transporte Subsidiado								
Chatarrización								
Subsidio Frecuencia (3b)						3		
Subsidio Tarifa Escolar 33% (4a)								
Subsidio Escolares Zonas Aisladas (5a)								
Total	0	0	0	0	0	3	0	0
C) Establecimientos								
Plantas de Revisión Técnica	1		1				1	1
Escuelas de Conductores Profesionales	1	1				1	1	
Escuelas de Conductores clase "B"							1	
Gabinetes Psicotécnicos								
Otec								
Total	2	1	1	0	0	1	3	1

Región de Tarapacá
Controles de Fiscalización, Octubre - Diciembre de 2013

Tipo de control	Cantidad de Controles							
	12-dic	13-dic	14-dic	15-dic	16-dic	17-dic	18-dic	19-dic
A) Controles en Vía Pública								
1) Condiciones técnicas y de seguridad								
Bus Urbano								
Bus Rural	9							
Bus Interurbano	2					4		2
Bus Internacional								
Minibus								
Taxi Básico					12	27	14	5
Taxi Colectivo					1		1	
Taxi Turismo								
Radio Taxi								
Transporte de Carga general								
Transporte Escolar								
Auto Escuela								
Servicio Especial								
Vehículos Particulares								1
Temporeros								
Bus Privado	5			2				
Minibus Privado						1		
Bus Aeropuerto								
Minibus Aeropuerto								
Taxi Ejecutivo					1	2		1
Motos y Maquinaria								
Total	16	0	0	2	14	34	15	9
2) Control de Emisiones								
Bus Urbano								
Bus Rural								
Bus Interurbano								
Taxi Colectivo								
Transporte Carga General								
Transporte Escolar								
Vehículos Particulares								
Bus Privado								
Total	0	0	0	0	0	0	0	0
3) Transporte Subsidiado Zonas Aisladas								
Transporte Subsidiado Terrestre					1			
Transporte Subsidiado Fluvial								
Transporte Subsidiado Lacustre								
Transporte Subsidiado Marítimo								
Transporte Subsidiado Aéreo								
Transporte Subsidiado Ferroviario								
Total	0	0	0	0	1	0	0	0
4) Transporte Subsidiado								
Chatarrización								
Subsidio Frecuencia (3b)						8		8
Subsidio Tarifa Escolar 33% (4a)								
Subsidio Escolares Zonas Aisladas (5a)								
Total	0	0	0	0	0	8	0	8
C) Establecimientos								
Plantas de Revisión Técnica	2				1	1	1	
Escuelas de Conductores Profesionales	1							
Escuelas de Conductores clase "B"								
Gabinetes Psicotécnicos	1							
Otec								
Total	4	0	0	0	1	1	1	0

Región de Tarapacá
Controles de Fiscalización, Octubre - Diciembre de 2013

Tipo de control	Cantidad de Controles							
	20-dic	21-dic	22-dic	23-dic	24-dic	25-dic	26-dic	27-dic
A) Controles en Vía Pública								
1) Condiciones técnicas y de seguridad								
Bus Urbano								
Bus Rural								
Bus Interurbano	2			8	1			
Bus Internacional								
Minibus								
Taxi Básico								1
Taxi Colectivo								
Taxi Turismo								12
Radio Taxi								
Transporte de Carga general								
Transporte Escolar								
Auto Escuela								
Servicio Especial								
Vehículos Particulares							1	
Temporeros								
Bus Privado	4			6			10	
Minibus Privado	1						8	4
Bus Aeropuerto								
Minibus Aeropuerto							1	1
Taxi Ejecutivo							2	
Motos y Maquinaria								
Total	7	0	0	14	1	0	22	18
2) Control de Emisiones								
Bus Urbano								
Bus Rural								
Bus Interurbano								
Taxi Colectivo								
Transporte Carga General								
Transporte Escolar								
Vehículos Particulares								
Bus Privado								
Total	0	0	0	0	0	0	0	0
3) Transporte Subsidiado Zonas Aisladas								
Transporte Subsidiado Terrestre								
Transporte Subsidiado Fluvial								
Transporte Subsidiado Lacustre								
Transporte Subsidiado Marítimo								
Transporte Subsidiado Aéreo								
Transporte Subsidiado Ferroviario								
Total	0	0	0	0	0	0	0	0
4) Transporte Subsidiado								
Chatarrización								
Subsidio Frecuencia (3b)								
Subsidio Tarifa Escolar 33% (4a)								
Subsidio Escolares Zonas Aisladas (5a)								
Total	0	0	0	0	0	0	0	0
C) Establecimientos								
Plantas de Revisión Técnica	1	1		1	1		1	
Escuelas de Conductores Profesionales				1				
Escuelas de Conductores clase "B"								
Gabinetes Psicotécnicos								
Otec								
Total	1	1	0	2	1	0	1	0

Región de Tarapacá
Controles de Fiscalización, Octubre - Diciembre de 2013

Tipo de control	Cantidad de Controles				Total
	28-dic	29-dic	30-dic	31-dic	
A) Controles en Vía Pública					
1) Condiciones técnicas y de seguridad					
Bus Urbano					87
Bus Rural			1	3	67
Bus Interurbano			17	4	110
Bus Internacional					1
Minibus					0
Taxi Básico				1	770
Taxi Colectivo					97
Taxi Turismo					64
Radio Taxi					0
Transporte de Carga general					138
Transporte Escolar					54
Auto Escuela					0
Servicio Especial					0
Vehículos Particulares					439
Temporeros					0
Bus Privado			8	11	112
Minibus Privado			6	1	70
Bus Aeropuerto					0
Minibus Aeropuerto					18
Taxi Ejecutivo					30
Motos y Maquinaria					20
Total	0	0	32	20	2.077
2) Control de Emisiones					
Bus Urbano					0
Bus Rural					0
Bus Interurbano					0
Taxi Colectivo					0
Transporte Carga General					0
Transporte Escolar					0
Vehículos Particulares					0
Bus Privado					0
Total	0	0	0	0	0
3) Transporte Subsidiado Zonas Aisladas					
Transporte Subsidiado Terrestre			1		14
Transporte Subsidiado Fluvial					0
Transporte Subsidiado Lacustre					0
Transporte Subsidiado Marítimo					0
Transporte Subsidiado Aéreo					0
Transporte Subsidiado Ferroviario					0
Total	0	0	1	0	14
4) Transporte Subsidiado					
Chatarrización					0
Subsidio Frecuencia (3b)					57
Subsidio Tarifa Escolar 33% (4a)					0
Subsidio Escolares Zonas Aisladas (5a)					2
Total	0	0	0	0	59
C) Establecimientos					
Plantas de Revisión Técnica					50
Escuelas de Conductores Profesionales					21
Escuelas de Conductores clase "B"					15
Gabinetes Psicotécnicos					10
Otec					0
Total	0	0	0	0	96

Región de Antofagasta
Controles de Fiscalización, Octubre - Diciembre de 2013

Tipo de control	Cantidad de Controles							
	01-oct	02-oct	03-oct	04-oct	05-oct	06-oct	07-oct	08-oct
A) Controles en Vía Pública								
1) Condiciones técnicas y de seguridad								
Bus Urbano	28	25	7				45	13
Bus Rural							3	
Bus Interurbano								
Bus Internacional				3			1	2
Minibus								
Taxi Básico		1					6	15
Taxi Colectivo	23	50	23				32	44
Taxi Turismo							5	
Radio Taxi								
Transporte de Carga general			64	46			13	58
Transporte Escolar	1		6				1	
Auto Escuela								
Servicio Especial								
Vehículos Particulares			3				6	6
Temporeros								
Bus Privado		1	1	2			3	6
Minibus Privado			2	1			5	4
Bus Aeropuerto								
Minibus Aeropuerto			1					
Taxi Ejecutivo							1	
Motos y Maquinaria								
Total	52	77	107	52	0	0	121	148
2) Control de Emisiones								
Bus Urbano								
Bus Rural								
Bus Interurbano								
Taxi Colectivo								
Transporte Carga General								
Transporte Escolar								
Vehículos Particulares								
Bus Privado								
Total	0	0	0	0	0	0	0	0
3) Transporte Subsidiado Zonas Aisladas								
Transporte Subsidiado Terrestre			2					2
Transporte Subsidiado Fluvial								
Transporte Subsidiado Lacustre								
Transporte Subsidiado Marítimo								
Transporte Subsidiado Aéreo								
Transporte Subsidiado Ferroviario								
Total	0	0	2	0	0	0	0	2
4) Transporte Subsidiado								
Chatarrización								
Subsidio Frecuencia (3b)				4			2	
Subsidio Tarifa Escolar 33% (4a)								
Subsidio Escolares Zonas Aisladas (5a)			4					
Total	0	0	4	4	0	0	2	0
C) Establecimientos								
Plantas de Revisión Técnica	2	4	2	2			2	2
Escuelas de Conductores Profesionales	3	1		1				
Escuelas de Conductores clase "B"	3			1				
Gabinetes Psicotécnicos	1		1				1	2
Otec								
Total	9	5	3	4	0	0	3	4

Región de Antofagasta
Controles de Fiscalización, Octubre - Diciembre de 2013

Tipo de control	Cantidad de Controles							
	09-oct	10-oct	11-oct	12-oct	13-oct	14-oct	15-oct	16-oct
A) Controles en Vía Pública								
1) Condiciones técnicas y de seguridad								
Bus Urbano	30		19			7		
Bus Rural	4						3	1
Bus Interurbano								
Bus Internacional		20				4	1	
Minibus								
Taxi Básico	1	2				21		
Taxi Colectivo	60	15				34		22
Taxi Turismo						3		
Radio Taxi								
Transporte de Carga general		50	57			33	40	
Transporte Escolar	15	2	5				14	2
Auto Escuela								
Servicio Especial								
Vehículos Particulares		5						5
Temporeros								
Bus Privado	3	8	1			4	6	9
Minibus Privado		3				2	3	6
Bus Aeropuerto		2				4		
Minibus Aeropuerto		2				1		
Taxi Ejecutivo		2					2	2
Motos y Maquinaria								
Total	113	111	82	0	0	113	69	47
2) Control de Emisiones								
Bus Urbano								
Bus Rural								
Bus Interurbano								
Taxi Colectivo								
Transporte Carga General								
Transporte Escolar								
Vehículos Particulares								
Bus Privado								
Total	0	0	0	0	0	0	0	0
3) Transporte Subsidiado Zonas Aisladas								
Transporte Subsidiado Terrestre	2							
Transporte Subsidiado Fluvial								
Transporte Subsidiado Lacustre								
Transporte Subsidiado Marítimo								
Transporte Subsidiado Aéreo								
Transporte Subsidiado Ferroviario								
Total	2	0	0	0	0	0	0	0
4) Transporte Subsidiado								
Chatarrización								
Subsidio Frecuencia (3b)	5	2						
Subsidio Tarifa Escolar 33% (4a)	20							
Subsidio Escolares Zonas Aisladas (5a)	1							
Total	26	2	0	0	0	0	0	0
C) Establecimientos								
Plantas de Revisión Técnica	2		2				2	
Escuelas de Conductores Profesionales								
Escuelas de Conductores clase "B"								2
Gabinetes Psicotécnicos							1	
Otec								
Total	2	0	2	0	0	0	3	2

Región de Antofagasta
Controles de Fiscalización, Octubre - Diciembre de 2013

Tipo de control	Cantidad de Controles							
	17-oct	18-oct	19-oct	20-oct	21-oct	22-oct	23-oct	24-oct
A) Controles en Vía Pública								
1) Condiciones técnicas y de seguridad								
Bus Urbano	26				2	1		52
Bus Rural		2			1			
Bus Interurbano								
Bus Internacional								3
Minibus								
Taxi Básico	4				3	9		4
Taxi Colectivo	50	15			14		16	14
Taxi Turismo								
Radio Taxi								
Transporte de Carga general	60	23			86	60	67	47
Transporte Escolar	1				3	18	8	
Auto Escuela								
Servicio Especial								
Vehículos Particulares	5	1						2
Temporeros								
Bus Privado	5	1			4		3	5
Minibus Privado	1						2	5
Bus Aeropuerto								
Minibus Aeropuerto								
Taxi Ejecutivo								
Motos y Maquinaria								
Total	152	42	0	0	113	88	96	132
2) Control de Emisiones								
Bus Urbano								
Bus Rural								
Bus Interurbano								
Taxi Colectivo								
Transporte Carga General								
Transporte Escolar								
Vehículos Particulares								
Bus Privado								
Total	0	0	0	0	0	0	0	0
3) Transporte Subsidiado Zonas Aisladas								
Transporte Subsidiado Terrestre								
Transporte Subsidiado Fluvial								
Transporte Subsidiado Lacustre								
Transporte Subsidiado Marítimo								
Transporte Subsidiado Aéreo								
Transporte Subsidiado Ferroviario								
Total	0	0	0	0	0	0	0	0
4) Transporte Subsidiado								
Chatarrización								
Subsidio Frecuencia (3b)								
Subsidio Tarifa Escolar 33% (4a)								40
Subsidio Escolares Zonas Aisladas (5a)								
Total	0	0	0	0	0	0	0	40
C) Establecimientos								
Plantas de Revisión Técnica	2				4	2	2	1
Escuelas de Conductores Profesionales					2	1		
Escuelas de Conductores clase "B"	1				4	1		
Gabinetes Psicotécnicos								
Otec								
Total	3	0	0	0	10	4	2	1

Región de Antofagasta
Controles de Fiscalización, Octubre - Diciembre de 2013

Tipo de control	Cantidad de Controles							
	25-oct	26-oct	27-oct	28-oct	29-oct	30-oct	31-oct	01-nov
A) Controles en Vía Pública								
1) Condiciones técnicas y de seguridad								
Bus Urbano	25							
Bus Rural								
Bus Interurbano								
Bus Internacional				13	21	8	28	
Minibus								
Taxi Básico	8			3				
Taxi Colectivo	39			43	23			
Taxi Turismo								
Radio Taxi								
Transporte de Carga general	81			70	43	52		
Transporte Escolar					5			
Auto Escuela								
Servicio Especial								
Vehículos Particulares				20	1	4		
Temporeros								
Bus Privado				9	1	1		
Minibus Privado	1			4	1	1		
Bus Aeropuerto								
Minibus Aeropuerto					4	2		
Taxi Ejecutivo								
Motos y Maquinaria				1		24		
Total	154	0	0	163	99	92	28	0
2) Control de Emisiones								
Bus Urbano								
Bus Rural								
Bus Interurbano								
Taxi Colectivo								
Transporte Carga General								
Transporte Escolar								
Vehículos Particulares								
Bus Privado								
Total	0	0	0	0	0	0	0	0
3) Transporte Subsidiado Zonas Aisladas								
Transporte Subsidiado Terrestre	3					1		
Transporte Subsidiado Fluvial								
Transporte Subsidiado Lacustre								
Transporte Subsidiado Marítimo								
Transporte Subsidiado Aéreo								
Transporte Subsidiado Ferroviario								
Total	3	0	0	0	0	1	0	0
4) Transporte Subsidiado								
Chatarrización								
Subsidio Frecuencia (3b)								
Subsidio Tarifa Escolar 33% (4a)								
Subsidio Escolares Zonas Aisladas (5a)								
Total	0	0	0	0	0	0	0	0
C) Establecimientos								
Plantas de Revisión Técnica	2				2			
Escuelas de Conductores Profesionales								
Escuelas de Conductores clase "B"								
Gabinetes Psicotécnicos						1		
Otec								
Total	2	0	0	0	2	1	0	0

Región de Antofagasta
Controles de Fiscalización, Octubre - Diciembre de 2013

Tipo de control	Cantidad de Controles							
	02-nov	03-nov	04-nov	05-nov	06-nov	07-nov	08-nov	09-nov
A) Controles en Vía Pública								
1) Condiciones técnicas y de seguridad								
Bus Urbano			1	40	9		30	
Bus Rural			2			2		
Bus Interurbano								
Bus Internacional	19	20		4		4		
Minibus								
Taxi Básico						1		
Taxi Colectivo			14	27		41		
Taxi Turismo								
Radio Taxi								
Transporte de Carga general			1	74	45	85	33	
Transporte Escolar			1			7		
Auto Escuela								
Servicio Especial								
Vehículos Particulares			1	1	1	1		
Temporeros								
Bus Privado			1	7	4	1	1	
Minibus Privado				1	1	3		
Bus Aeropuerto								
Minibus Aeropuerto								
Taxi Ejecutivo								
Motos y Maquinaria								
Total	19	20	21	154	60	145	64	0
2) Control de Emisiones								
Bus Urbano								
Bus Rural								
Bus Interurbano								
Taxi Colectivo								
Transporte Carga General								
Transporte Escolar								
Vehículos Particulares								
Bus Privado								
Total	0	0	0	0	0	0	0	0
3) Transporte Subsidiado Zonas Aisladas								
Transporte Subsidiado Terrestre								
Transporte Subsidiado Fluvial								
Transporte Subsidiado Lacustre								
Transporte Subsidiado Marítimo								
Transporte Subsidiado Aéreo								
Transporte Subsidiado Ferroviario								
Total	0	0	0	0	0	0	0	0
4) Transporte Subsidiado								
Chatarrización								
Subsidio Frecuencia (3b)								
Subsidio Tarifa Escolar 33% (4a)								
Subsidio Escolares Zonas Aisladas (5a)								
Total	0	0	0	0	0	0	0	0
C) Establecimientos								
Plantas de Revisión Técnica			2	2	2	2	2	
Escuelas de Conductores Profesionales			3	2				
Escuelas de Conductores clase "B"			3	3	1			
Gabinetes Psicotécnicos								
Otec								
Total	0	0	8	7	3	2	2	0

Región de Antofagasta
Controles de Fiscalización, Octubre - Diciembre de 2013

Tipo de control	Cantidad de Controles							
	10-nov	11-nov	12-nov	13-nov	14-nov	15-nov	16-nov	17-nov
A) Controles en Vía Pública								
1) Condiciones técnicas y de seguridad								
Bus Urbano		2	39	6	1			
Bus Rural								
Bus Interurbano								
Bus Internacional		3						
Minibus								
Taxi Básico								
Taxi Colectivo		1		75	102			
Taxi Turismo								
Radio Taxi								
Transporte de Carga general		47	3	1		3		
Transporte Escolar			1					
Auto Escuela								
Servicio Especial								
Vehículos Particulares					5			
Temporeros								
Bus Privado			2	1	10	1		
Minibus Privado			1		2	5		
Bus Aeropuerto								
Minibus Aeropuerto								
Taxi Ejecutivo								
Motos y Maquinaria								
Total	0	53	46	83	120	9	0	0
2) Control de Emisiones								
Bus Urbano								
Bus Rural								
Bus Interurbano								
Taxi Colectivo								
Transporte Carga General								
Transporte Escolar								
Vehículos Particulares								
Bus Privado								
Total	0	0	0	0	0	0	0	0
3) Transporte Subsidiado Zonas Aisladas								
Transporte Subsidiado Terrestre						1		
Transporte Subsidiado Fluvial								
Transporte Subsidiado Lacustre								
Transporte Subsidiado Marítimo								
Transporte Subsidiado Aéreo								
Transporte Subsidiado Ferroviario								
Total	0	0	0	0	0	1	0	0
4) Transporte Subsidiado								
Chatarrización								
Subsidio Frecuencia (3b)								
Subsidio Tarifa Escolar 33% (4a)			20					
Subsidio Escolares Zonas Aisladas (5a)								
Total	0	0	20	0	0	0	0	0
C) Establecimientos								
Plantas de Revisión Técnica		4	2	1				
Escuelas de Conductores Profesionales								
Escuelas de Conductores clase "B"								
Gabinetes Psicotécnicos								
Otec								
Total	0	4	2	1	0	0	0	0

Región de Antofagasta
Controles de Fiscalización, Octubre - Diciembre de 2013

Tipo de control	Cantidad de Controles							
	18-nov	19-nov	20-nov	21-nov	22-nov	23-nov	24-nov	25-nov
A) Controles en Vía Pública								
1) Condiciones técnicas y de seguridad								
Bus Urbano	46	1	21	2	26			
Bus Rural		1	2					1
Bus Interurbano								
Bus Internacional								
Minibus								
Taxi Básico				14	14			1
Taxi Colectivo	87	12	42	78				85
Taxi Turismo	1		1					
Radio Taxi								
Transporte de Carga general		79	81					48
Transporte Escolar		1	1	3	6			1
Auto Escuela								
Servicio Especial								
Vehículos Particulares		5	4	2				
Temporeros								
Bus Privado		5	5	1	1			1
Minibus Privado		1	2	5				2
Bus Aeropuerto								
Minibus Aeropuerto								
Taxi Ejecutivo								
Motos y Maquinaria								
Total	134	105	159	105	47	0	0	139
2) Control de Emisiones								
Bus Urbano								
Bus Rural								
Bus Interurbano								
Taxi Colectivo								
Transporte Carga General								
Transporte Escolar								
Vehículos Particulares								
Bus Privado								
Total	0	0	0	0	0	0	0	0
3) Transporte Subsidiado Zonas Aisladas								
Transporte Subsidiado Terrestre				1	2			
Transporte Subsidiado Fluvial								
Transporte Subsidiado Lacustre								
Transporte Subsidiado Marítimo								
Transporte Subsidiado Aéreo								
Transporte Subsidiado Ferroviario								
Total	0	0	0	1	2	0	0	0
4) Transporte Subsidiado								
Chatarrización								
Subsidio Frecuencia (3b)		2						4
Subsidio Tarifa Escolar 33% (4a)	20							
Subsidio Escolares Zonas Aisladas (5a)				3				
Total	20	2	0	3	0	0	0	4
C) Establecimientos								
Plantas de Revisión Técnica	3	2		2	1			2
Escuelas de Conductores Profesionales					1			
Escuelas de Conductores clase "B"			1					
Gabinetes Psicotécnicos			1	2	2			
Otec								
Total	3	2	2	4	4	0	0	2

Región de Antofagasta
Controles de Fiscalización, Octubre - Diciembre de 2013

Tipo de control	Cantidad de Controles							
	26-nov	27-nov	28-nov	29-nov	30-nov	01-dic	02-dic	03-dic
A) Controles en Vía Pública								
1) Condiciones técnicas y de seguridad								
Bus Urbano	4		11				50	10
Bus Rural							2	
Bus Interurbano								
Bus Internacional		6	8				3	11
Minibus								
Taxi Básico	15		4				11	3
Taxi Colectivo	21	2	9	4			51	12
Taxi Turismo			1					
Radio Taxi								
Transporte de Carga general	28	26		4			4	65
Transporte Escolar	12						7	1
Auto Escuela								
Servicio Especial								
Vehículos Particulares		16	5	1				2
Temporeros								
Bus Privado	11	1					3	6
Minibus Privado	8	1	2	1			1	1
Bus Aeropuerto			1					
Minibus Aeropuerto			3					
Taxi Ejecutivo								
Motos y Maquinaria				5				
Total	99	52	44	15	0	0	132	111
2) Control de Emisiones								
Bus Urbano								
Bus Rural								
Bus Interurbano								
Taxi Colectivo								
Transporte Carga General								
Transporte Escolar								
Vehículos Particulares								
Bus Privado								
Total	0	0	0	0	0	0	0	0
3) Transporte Subsidiado Zonas Aisladas								
Transporte Subsidiado Terrestre				2				
Transporte Subsidiado Fluvial								
Transporte Subsidiado Lacustre								
Transporte Subsidiado Marítimo								
Transporte Subsidiado Aéreo								
Transporte Subsidiado Ferroviario								
Total	0	0	0	2	0	0	0	0
4) Transporte Subsidiado								
Chatarrización								
Subsidio Frecuencia (3b)	3		3	1				
Subsidio Tarifa Escolar 33% (4a)				20				
Subsidio Escolares Zonas Aisladas (5a)								
Total	3	0	3	21	0	0	0	0
C) Establecimientos								
Plantas de Revisión Técnica			2				3	1
Escuelas de Conductores Profesionales		2					4	1
Escuelas de Conductores clase "B"	1			1			3	2
Gabinetes Psicotécnicos	1	1						1
Otec								
Total	2	3	2	1	0	0	10	5

Región de Antofagasta
Controles de Fiscalización, Octubre - Diciembre de 2013

Tipo de control	Cantidad de Controles							
	04-dic	05-dic	06-dic	07-dic	08-dic	09-dic	10-dic	11-dic
A) Controles en Vía Pública								
1) Condiciones técnicas y de seguridad								
Bus Urbano	56						31	43
Bus Rural		1					1	
Bus Interurbano								
Bus Internacional	1	2	1					1
Minibus								
Taxi Básico								6
Taxi Colectivo	40	15	2				13	72
Taxi Turismo								
Radio Taxi								
Transporte de Carga general	7	74	41			50	105	
Transporte Escolar						16	1	2
Auto Escuela								
Servicio Especial								
Vehículos Particulares	1	2	2			1	2	
Temporeros								
Bus Privado	5	1				1	7	5
Minibus Privado		2				2		9
Bus Aeropuerto								
Minibus Aeropuerto								
Taxi Ejecutivo	1							
Motos y Maquinaria								
Total	111	97	46	0	0	70	160	138
2) Control de Emisiones								
Bus Urbano								
Bus Rural								
Bus Interurbano								
Taxi Colectivo								
Transporte Carga General								
Transporte Escolar								
Vehículos Particulares								
Bus Privado								
Total	0	0	0	0	0	0	0	0
3) Transporte Subsidiado Zonas Aisladas								
Transporte Subsidiado Terrestre								
Transporte Subsidiado Fluvial								
Transporte Subsidiado Lacustre								
Transporte Subsidiado Marítimo								
Transporte Subsidiado Aéreo								
Transporte Subsidiado Ferroviario								
Total	0	0	0	0	0	0	0	0
4) Transporte Subsidiado								
Chatarrización								
Subsidio Frecuencia (3b)	5		3			1	1	2
Subsidio Tarifa Escolar 33% (4a)	30							25
Subsidio Escolares Zonas Aisladas (5a)								
Total	35	0	3	0	0	1	1	27
C) Establecimientos								
Plantas de Revisión Técnica	2	2						2
Escuelas de Conductores Profesionales	1							
Escuelas de Conductores clase "B"	2	2						
Gabinetes Psicotécnicos								
Otec								
Total	5	4	0	0	0	0	0	2

Región de Antofagasta
Controles de Fiscalización, Octubre - Diciembre de 2013

Tipo de control	Cantidad de Controles							
	12-dic	13-dic	14-dic	15-dic	16-dic	17-dic	18-dic	19-dic
A) Controles en Vía Pública								
1) Condiciones técnicas y de seguridad								
Bus Urbano	11				38			
Bus Rural							1	
Bus Interurbano								
Bus Internacional							3	1
Minibus								
Taxi Básico	5					7	37	14
Taxi Colectivo	39				78	28	12	31
Taxi Turismo						7	15	
Radio Taxi								
Transporte de Carga general		12			41	49	22	74
Transporte Escolar							1	
Auto Escuela								
Servicio Especial								
Vehículos Particulares						7	1	3
Temporeros								
Bus Privado		1				15	11	1
Minibus Privado		1				6	14	2
Bus Aeropuerto							2	
Minibus Aeropuerto							2	
Taxi Ejecutivo							5	1
Motos y Maquinaria								
Total	55	14	0	0	157	119	126	127
2) Control de Emisiones								
Bus Urbano								
Bus Rural								
Bus Interurbano								
Taxi Colectivo								
Transporte Carga General								
Transporte Escolar								
Vehículos Particulares								
Bus Privado								
Total	0	0	0	0	0	0	0	0
3) Transporte Subsidiado Zonas Aisladas								
Transporte Subsidiado Terrestre	2	2					1	
Transporte Subsidiado Fluvial								
Transporte Subsidiado Lacustre								
Transporte Subsidiado Marítimo								
Transporte Subsidiado Aéreo								
Transporte Subsidiado Ferroviario								
Total	2	2	0	0	0	0	1	0
4) Transporte Subsidiado								
Chatarrización								
Subsidio Frecuencia (3b)		1						
Subsidio Tarifa Escolar 33% (4a)					20			
Subsidio Escolares Zonas Aisladas (5a)	3							
Total	3	1	0	0	20	0	0	0
C) Establecimientos								
Plantas de Revisión Técnica	4	2			2			
Escuelas de Conductores Profesionales								
Escuelas de Conductores clase "B"								
Gabinetes Psicotécnicos	1	1				1	1	
Otec								
Total	5	3	0	0	2	1	1	0

Región de Antofagasta
Controles de Fiscalización, Octubre - Diciembre de 2013

Tipo de control	Cantidad de Controles							
	20-dic	21-dic	22-dic	23-dic	24-dic	25-dic	26-dic	27-dic
A) Controles en Vía Pública								
1) Condiciones técnicas y de seguridad								
Bus Urbano								
Bus Rural	2							
Bus Interurbano								
Bus Internacional	7			55	16		45	27
Minibus								
Taxi Básico	2			1				20
Taxi Colectivo	29			21			66	36
Taxi Turismo								
Radio Taxi								
Transporte de Carga general	46				2			
Transporte Escolar								
Auto Escuela								
Servicio Especial								
Vehículos Particulares							7	17
Temporeros								
Bus Privado					3		4	2
Minibus Privado							9	5
Bus Aeropuerto								
Minibus Aeropuerto								2
Taxi Ejecutivo	1							1
Motos y Maquinaria								
Total	87	0	0	77	21	0	131	110
2) Control de Emisiones								
Bus Urbano								
Bus Rural								
Bus Interurbano								
Taxi Colectivo								
Transporte Carga General								
Transporte Escolar								
Vehículos Particulares								
Bus Privado								
Total	0	0	0	0	0	0	0	0
3) Transporte Subsidiado Zonas Aisladas								
Transporte Subsidiado Terrestre	2			1				
Transporte Subsidiado Fluvial								
Transporte Subsidiado Lacustre								
Transporte Subsidiado Marítimo								
Transporte Subsidiado Aéreo								
Transporte Subsidiado Ferroviario								
Total	2	0	0	1	0	0	0	0
4) Transporte Subsidiado								
Chatarrización								
Subsidio Frecuencia (3b)								
Subsidio Tarifa Escolar 33% (4a)								
Subsidio Escolares Zonas Aisladas (5a)								
Total	0	0	0	0	0	0	0	0
C) Establecimientos								
Plantas de Revisión Técnica	2			2			2	3
Escuelas de Conductores Profesionales							1	
Escuelas de Conductores clase "B"							1	1
Gabinetes Psicotécnicos								
Otec								
Total	2	0	0	2	0	0	4	4

Región de Antofagasta
Controles de Fiscalización, Octubre - Diciembre de 2013

Tipo de control	Cantidad de Controles				Total
	28-dic	29-dic	30-dic	31-dic	
A) Controles en Vía Pública					
1) Condiciones técnicas y de seguridad					
Bus Urbano					758
Bus Rural					29
Bus Interurbano					0
Bus Internacional			30	20	391
Minibus					0
Taxi Básico				9	241
Taxi Colectivo			19		1.681
Taxi Turismo				1	34
Radio Taxi					0
Transporte de Carga general					2.100
Transporte Escolar					142
Auto Escuela					0
Servicio Especial					0
Vehículos Particulares				2	147
Temporeros					0
Bus Privado			4		195
Minibus Privado			1	2	131
Bus Aeropuerto					9
Minibus Aeropuerto			1		18
Taxi Ejecutivo					16
Motos y Maquinaria			3		33
Total	0	0	58	34	5.925
2) Control de Emisiones					
Bus Urbano					0
Bus Rural					0
Bus Interurbano					0
Taxi Colectivo					0
Transporte Carga General					0
Transporte Escolar					0
Vehículos Particulares					0
Bus Privado					0
Total	0	0	0	0	0
3) Transporte Subsidiado Zonas Aisladas					
Transporte Subsidiado Terrestre					24
Transporte Subsidiado Fluvial					0
Transporte Subsidiado Lacustre					0
Transporte Subsidiado Marítimo					0
Transporte Subsidiado Aéreo					0
Transporte Subsidiado Ferroviario					0
Total	0	0	0	0	24
4) Transporte Subsidiado					
Chatarrización					0
Subsidio Frecuencia (3b)					39
Subsidio Tarifa Escolar 33% (4a)					195
Subsidio Escolares Zonas Aisladas (5a)					11
Total	0	0	0	0	245
C) Establecimientos					
Plantas de Revisión Técnica					91
Escuelas de Conductores Profesionales					23
Escuelas de Conductores clase "B"					33
Gabinetes Psicotécnicos					19
Otec					0
Total	0	0	0	0	166

Región de Atacama
Controles de Fiscalización, Octubre - Diciembre de 2013

Tipo de control	Cantidad de Controles							
	01-oct	02-oct	03-oct	04-oct	05-oct	06-oct	07-oct	08-oct
A) Controles en Vía Pública								
1) Condiciones técnicas y de seguridad								
Bus Urbano		20	15	20			17	20
Bus Rural	2		13	8				8
Bus Interurbano		6	10	10			15	
Bus Internacional								
Minibus								
Taxi Básico		6	4					
Taxi Colectivo	1	11	35	32			27	34
Taxi Turismo								
Radio Taxi								
Transporte de Carga general			14	30				13
Transporte Escolar	12		21	10			1	
Auto Escuela								
Servicio Especial								
Vehículos Particulares	6	15	49	14			3	10
Temporeros							1	
Bus Privado				10				
Minibus Privado							6	
Bus Aeropuerto								
Minibus Aeropuerto								
Taxi Ejecutivo								
Motos y Maquinaria			3					
Total	21	58	164	134	0	0	70	85
2) Control de Emisiones								
Bus Urbano								
Bus Rural								
Bus Interurbano								
Taxi Colectivo								
Transporte Carga General								
Transporte Escolar								
Vehículos Particulares								
Bus Privado								
Total	0	0	0	0	0	0	0	0
3) Transporte Subsidiado Zonas Aisladas								
Transporte Subsidiado Terrestre								1
Transporte Subsidiado Fluvial								
Transporte Subsidiado Lacustre								
Transporte Subsidiado Marítimo								
Transporte Subsidiado Aéreo								
Transporte Subsidiado Ferroviario								
Total	0	0	0	0	0	0	0	1
4) Transporte Subsidiado								
Chatarrización								
Subsidio Frecuencia (3b)								
Subsidio Tarifa Escolar 33% (4a)	2	20		20			16	
Subsidio Escolares Zonas Aisladas (5a)								
Total	2	20	0	20	0	0	16	0
C) Establecimientos								
Plantas de Revisión Técnica	3	1					1	1
Escuelas de Conductores Profesionales		4						1
Escuelas de Conductores clase "B"	3							2
Gabinetes Psicotécnicos	1							
Otec								
Total	7	5	0	0	0	0	1	4

Región de Atacama
Controles de Fiscalización, Octubre - Diciembre de 2013

Tipo de control	Cantidad de Controles							
	09-oct	10-oct	11-oct	12-oct	13-oct	14-oct	15-oct	16-oct
A) Controles en Vía Pública								
1) Condiciones técnicas y de seguridad								
Bus Urbano						15	15	12
Bus Rural	11	11				16	12	26
Bus Interurbano	11	13				29	28	27
Bus Internacional								
Minibus								
Taxi Básico			18			11	5	
Taxi Colectivo		5				46	36	34
Taxi Turismo		5						
Radio Taxi								
Transporte de Carga general		24				6	20	22
Transporte Escolar							18	
Auto Escuela								
Servicio Especial								
Vehículos Particulares		15				10		11
Temporeros	3					15		
Bus Privado						2	6	10
Minibus Privado						7	7	12
Bus Aeropuerto								
Minibus Aeropuerto		5						
Taxi Ejecutivo								
Motos y Maquinaria								4
Total	25	78	18	0	0	157	147	158
2) Control de Emisiones								
Bus Urbano								
Bus Rural								
Bus Interurbano								
Taxi Colectivo								
Transporte Carga General								
Transporte Escolar								
Vehículos Particulares								
Bus Privado								
Total	0	0	0	0	0	0	0	0
3) Transporte Subsidiado Zonas Aisladas								
Transporte Subsidiado Terrestre								
Transporte Subsidiado Fluvial								
Transporte Subsidiado Lacustre								
Transporte Subsidiado Marítimo								
Transporte Subsidiado Aéreo								
Transporte Subsidiado Ferroviario								
Total	0	0	0	0	0	0	0	0
4) Transporte Subsidiado								
Chatarrización								
Subsidio Frecuencia (3b)								
Subsidio Tarifa Escolar 33% (4a)								
Subsidio Escolares Zonas Aisladas (5a)			1					
Total	0	0	1	0	0	0	0	0
C) Establecimientos								
Plantas de Revisión Técnica	3		1					
Escuelas de Conductores Profesionales								
Escuelas de Conductores clase "B"	1							
Gabinetes Psicotécnicos	1		1					
Otec								
Total	5	0	2	0	0	0	0	0

Región de Atacama
Controles de Fiscalización, Octubre - Diciembre de 2013

Tipo de control	Cantidad de Controles							
	17-oct	18-oct	19-oct	20-oct	21-oct	22-oct	23-oct	24-oct
A) Controles en Vía Pública								
1) Condiciones técnicas y de seguridad								
Bus Urbano	28				10	20		
Bus Rural	21	11			15	13	9	7
Bus Interurbano	10	12			13		25	1
Bus Internacional								
Minibus								
Taxi Básico	5					8	9	
Taxi Colectivo	14	20			30	27	15	20
Taxi Turismo						9		
Radio Taxi								
Transporte de Carga general	3	4			6	11	17	16
Transporte Escolar		4					12	
Auto Escuela								
Servicio Especial								
Vehículos Particulares	19	10				21	6	10
Temporeros								
Bus Privado					1		7	
Minibus Privado							8	1
Bus Aeropuerto								
Minibus Aeropuerto						13		
Taxi Ejecutivo								
Motos y Maquinaria	3							
Total	103	61	0	0	75	122	108	55
2) Control de Emisiones								
Bus Urbano								
Bus Rural								
Bus Interurbano								
Taxi Colectivo								
Transporte Carga General								
Transporte Escolar								
Vehículos Particulares								
Bus Privado								
Total	0	0	0	0	0	0	0	0
3) Transporte Subsidiado Zonas Aisladas								
Transporte Subsidiado Terrestre								
Transporte Subsidiado Fluvial								
Transporte Subsidiado Lacustre								
Transporte Subsidiado Marítimo								
Transporte Subsidiado Aéreo								
Transporte Subsidiado Ferroviario								
Total	0	0	0	0	0	0	0	0
4) Transporte Subsidiado								
Chatarrización								
Subsidio Frecuencia (3b)								
Subsidio Tarifa Escolar 33% (4a)						20	9	7
Subsidio Escolares Zonas Aisladas (5a)								
Total	0	0	0	0	0	20	9	7
C) Establecimientos								
Plantas de Revisión Técnica	1	2			1		2	
Escuelas de Conductores Profesionales								
Escuelas de Conductores clase "B"								
Gabinetes Psicotécnicos					2			
Otec								
Total	1	2	0	0	3	0	2	0

Región de Atacama
Controles de Fiscalización, Octubre - Diciembre de 2013

Tipo de control	Cantidad de Controles							
	25-oct	26-oct	27-oct	28-oct	29-oct	30-oct	31-oct	01-nov
A) Controles en Vía Pública								
1) Condiciones técnicas y de seguridad								
Bus Urbano	27				15			
Bus Rural	27			20	12		15	
Bus Interurbano				21	31	21	15	
Bus Internacional								
Minibus								
Taxi Básico					8	21		
Taxi Colectivo				1	42	34		
Taxi Turismo								
Radio Taxi								
Transporte de Carga general	12				13	20		
Transporte Escolar	10							
Auto Escuela								
Servicio Especial								
Vehículos Particulares	12			15	18	28		
Temporeros								
Bus Privado								
Minibus Privado								
Bus Aeropuerto								
Minibus Aeropuerto								
Taxi Ejecutivo								
Motos y Maquinaria								
Total	88	0	0	57	139	124	30	0
2) Control de Emisiones								
Bus Urbano								
Bus Rural								
Bus Interurbano								
Taxi Colectivo								
Transporte Carga General								
Transporte Escolar								
Vehículos Particulares								
Bus Privado								
Total	0	0	0	0	0	0	0	0
3) Transporte Subsidiado Zonas Aisladas								
Transporte Subsidiado Terrestre								
Transporte Subsidiado Fluvial								
Transporte Subsidiado Lacustre								
Transporte Subsidiado Marítimo								
Transporte Subsidiado Aéreo								
Transporte Subsidiado Ferroviario								
Total	0	0	0	0	0	0	0	0
4) Transporte Subsidiado								
Chatarrización								
Subsidio Frecuencia (3b)								
Subsidio Tarifa Escolar 33% (4a)								
Subsidio Escolares Zonas Aisladas (5a)								
Total	0	0	0	0	0	0	0	0
C) Establecimientos								
Plantas de Revisión Técnica				3				
Escuelas de Conductores Profesionales	1							
Escuelas de Conductores clase "B"	1							
Gabinetes Psicotécnicos	1							
Otec								
Total	3	0	0	3	0	0	0	0

Región de Atacama
Controles de Fiscalización, Octubre - Diciembre de 2013

Tipo de control	Cantidad de Controles							
	02-nov	03-nov	04-nov	05-nov	06-nov	07-nov	08-nov	09-nov
A) Controles en Vía Pública								
1) Condiciones técnicas y de seguridad								
Bus Urbano			15	15	15	9	22	
Bus Rural		10	14	15	15	21	24	
Bus Interurbano		14	10	19	30	22	11	
Bus Internacional								
Minibus								
Taxi Básico			12	4	5		10	
Taxi Colectivo				26	31	28	42	
Taxi Turismo				1				
Radio Taxi								
Transporte de Carga general				8	25	20	2	
Transporte Escolar					6			
Auto Escuela								
Servicio Especial								
Vehículos Particulares		1	15	11		11		
Temporeros				8				
Bus Privado			1		11	6		
Minibus Privado				7	10	9		
Bus Aeropuerto								
Minibus Aeropuerto								
Taxi Ejecutivo								
Motos y Maquinaria						3	4	
Total	0	25	67	114	148	129	115	0
2) Control de Emisiones								
Bus Urbano								
Bus Rural								
Bus Interurbano								
Taxi Colectivo								
Transporte Carga General								
Transporte Escolar								
Vehículos Particulares								
Bus Privado								
Total	0	0	0	0	0	0	0	0
3) Transporte Subsidiado Zonas Aisladas								
Transporte Subsidiado Terrestre								
Transporte Subsidiado Fluvial								
Transporte Subsidiado Lacustre								
Transporte Subsidiado Marítimo								
Transporte Subsidiado Aéreo								
Transporte Subsidiado Ferroviario								
Total	0	0	0	0	0	0	0	0
4) Transporte Subsidiado								
Chatarrización								
Subsidio Frecuencia (3b)								
Subsidio Tarifa Escolar 33% (4a)								
Subsidio Escolares Zonas Aisladas (5a)								
Total	0	0	0	0	0	0	0	0
C) Establecimientos								
Plantas de Revisión Técnica			1					
Escuelas de Conductores Profesionales			2					
Escuelas de Conductores clase "B"								
Gabinetes Psicotécnicos								
Otec								
Total	0	0	3	0	0	0	0	0

Región de Atacama
Controles de Fiscalización, Octubre - Diciembre de 2013

Tipo de control	Cantidad de Controles							
	10-nov	11-nov	12-nov	13-nov	14-nov	15-nov	16-nov	17-nov
A) Controles en Vía Pública								
1) Condiciones técnicas y de seguridad								
Bus Urbano		10	20			15		
Bus Rural		10	21	10	10	17		1
Bus Interurbano		8	10	27	2			
Bus Internacional								
Minibus								
Taxi Básico			10	7				
Taxi Colectivo		6	23	30	25			
Taxi Turismo			5					
Radio Taxi								
Transporte de Carga general		5	12	18	14	13		
Transporte Escolar				12		7		
Auto Escuela								
Servicio Especial								
Vehículos Particulares		3	20	25	6	10		
Temporeros								
Bus Privado			1					1
Minibus Privado			1					
Bus Aeropuerto								
Minibus Aeropuerto			8					
Taxi Ejecutivo								
Motos y Maquinaria								
Total	0	42	131	129	57	62	0	2
2) Control de Emisiones								
Bus Urbano								
Bus Rural								
Bus Interurbano								
Taxi Colectivo								
Transporte Carga General								
Transporte Escolar								
Vehículos Particulares								
Bus Privado								
Total	0	0	0	0	0	0	0	0
3) Transporte Subsidiado Zonas Aisladas								
Transporte Subsidiado Terrestre								1
Transporte Subsidiado Fluvial								
Transporte Subsidiado Lacustre								
Transporte Subsidiado Marítimo								
Transporte Subsidiado Aéreo								
Transporte Subsidiado Ferroviario								
Total	0	0	0	0	0	0	0	1
4) Transporte Subsidiado								
Chatarrización								
Subsidio Frecuencia (3b)								
Subsidio Tarifa Escolar 33% (4a)			20	10	10			
Subsidio Escolares Zonas Aisladas (5a)								
Total	0	0	20	10	10	0	0	0
C) Establecimientos								
Plantas de Revisión Técnica		1		2		1		
Escuelas de Conductores Profesionales								
Escuelas de Conductores clase "B"						3		
Gabinetes Psicotécnicos		2				1		
Otec								
Total	0	3	0	2	0	5	0	0

Región de Atacama
Controles de Fiscalización, Octubre - Diciembre de 2013

Tipo de control	Cantidad de Controles							
	18-nov	19-nov	20-nov	21-nov	22-nov	23-nov	24-nov	25-nov
A) Controles en Vía Pública								
1) Condiciones técnicas y de seguridad								
Bus Urbano		20	11	20				
Bus Rural	4		20	8	6			19
Bus Interurbano		6	10	11	12			16
Bus Internacional								
Minibus								
Taxi Básico		3	5					
Taxi Colectivo	1	23	15	29	28			1
Taxi Turismo								7
Radio Taxi								
Transporte de Carga general			15	11	9			36
Transporte Escolar	7		17	14	13			15
Auto Escuela								
Servicio Especial								
Vehículos Particulares		21	26	20	22			11
Temporeros								
Bus Privado				14				
Minibus Privado								
Bus Aeropuerto								
Minibus Aeropuerto								5
Taxi Ejecutivo								
Motos y Maquinaria			4					
Total	12	73	123	127	90	0	0	110
2) Control de Emisiones								
Bus Urbano								
Bus Rural								
Bus Interurbano								
Taxi Colectivo								
Transporte Carga General								
Transporte Escolar								
Vehículos Particulares								
Bus Privado								
Total	0	0	0	0	0	0	0	0
3) Transporte Subsidiado Zonas Aisladas								
Transporte Subsidiado Terrestre								
Transporte Subsidiado Fluvial								
Transporte Subsidiado Lacustre								
Transporte Subsidiado Marítimo								
Transporte Subsidiado Aéreo								
Transporte Subsidiado Ferroviario								
Total	0	0	0	0	0	0	0	0
4) Transporte Subsidiado								
Chatarrización								
Subsidio Frecuencia (3b)								
Subsidio Tarifa Escolar 33% (4a)	4	20	20					10
Subsidio Escolares Zonas Aisladas (5a)								
Total	4	20	20	0	0	0	0	10
C) Establecimientos								
Plantas de Revisión Técnica	3	1			2			2
Escuelas de Conductores Profesionales		4						
Escuelas de Conductores clase "B"	3		1					
Gabinetes Psicotécnicos	1							
Otec								
Total	7	5	1	0	2	0	0	2

Región de Atacama
Controles de Fiscalización, Octubre - Diciembre de 2013

Tipo de control	Cantidad de Controles							
	26-nov	27-nov	28-nov	29-nov	30-nov	01-dic	02-dic	03-dic
A) Controles en Vía Pública								
1) Condiciones técnicas y de seguridad								
Bus Urbano		16	20	10			15	
Bus Rural	10	13		17				5
Bus Interurbano	1		16				14	
Bus Internacional								
Minibus								
Taxi Básico				11			4	
Taxi Colectivo	1	44	37	15			26	
Taxi Turismo								
Radio Taxi								
Transporte de Carga general	5	6	10				25	
Transporte Escolar	1			7			21	5
Auto Escuela								
Servicio Especial								
Vehículos Particulares	6	27	11	6				8
Temporeros								
Bus Privado							3	
Minibus Privado							8	
Bus Aeropuerto								
Minibus Aeropuerto								
Taxi Ejecutivo								
Motos y Maquinaria								
Total	24	106	94	66	0	0	116	18
2) Control de Emisiones								
Bus Urbano								
Bus Rural								
Bus Interurbano								
Taxi Colectivo								
Transporte Carga General								
Transporte Escolar								
Vehículos Particulares								
Bus Privado								
Total	0	0	0	0	0	0	0	0
3) Transporte Subsidiado Zonas Aisladas								
Transporte Subsidiado Terrestre								
Transporte Subsidiado Fluvial								
Transporte Subsidiado Lacustre								
Transporte Subsidiado Marítimo								
Transporte Subsidiado Aéreo								
Transporte Subsidiado Ferroviario								
Total	0	0	0	0	0	0	0	0
4) Transporte Subsidiado								
Chatarrización								
Subsidio Frecuencia (3b)								
Subsidio Tarifa Escolar 33% (4a)			20	16				5
Subsidio Escolares Zonas Aisladas (5a)				1				
Total	0	0	20	17	0	0	0	5
C) Establecimientos								
Plantas de Revisión Técnica	3		1	1				3
Escuelas de Conductores Profesionales								
Escuelas de Conductores clase "B"								3
Gabinetes Psicotécnicos	1			1				1
Otec								
Total	4	0	1	2	0	0	0	7

Región de Atacama
Controles de Fiscalización, Octubre - Diciembre de 2013

Tipo de control	Cantidad de Controles							
	04-dic	05-dic	06-dic	07-dic	08-dic	09-dic	10-dic	11-dic
A) Controles en Vía Pública								
1) Condiciones técnicas y de seguridad								
Bus Urbano	10	15	10			20	14	15
Bus Rural		21	7				10	
Bus Interurbano	5	8	8			15		
Bus Internacional								
Minibus								
Taxi Básico	5					3		
Taxi Colectivo	12	11	27			30	41	16
Taxi Turismo								
Radio Taxi								
Transporte de Carga general		7	17			11	4	15
Transporte Escolar		15	10					
Auto Escuela								
Servicio Especial								
Vehículos Particulares	8	29	9			25	7	
Temporeros	9							
Bus Privado			9			1		
Minibus Privado			1					
Bus Aeropuerto								
Minibus Aeropuerto								
Taxi Ejecutivo								
Motos y Maquinaria		3						
Total	49	109	98	0	0	105	76	46
2) Control de Emisiones								
Bus Urbano								
Bus Rural								
Bus Interurbano								
Taxi Colectivo								
Transporte Carga General								
Transporte Escolar								
Vehículos Particulares								
Bus Privado								
Total	0	0	0	0	0	0	0	0
3) Transporte Subsidiado Zonas Aisladas								
Transporte Subsidiado Terrestre								
Transporte Subsidiado Fluvial								
Transporte Subsidiado Lacustre								
Transporte Subsidiado Marítimo								
Transporte Subsidiado Aéreo								
Transporte Subsidiado Ferroviario								
Total	0	0	0	0	0	0	0	0
4) Transporte Subsidiado								
Chatarrización								
Subsidio Frecuencia (3b)								
Subsidio Tarifa Escolar 33% (4a)	10		10			20		
Subsidio Escolares Zonas Aisladas (5a)								
Total	10	0	10	0	0	20	0	0
C) Establecimientos								
Plantas de Revisión Técnica	1					1	1	3
Escuelas de Conductores Profesionales	4						1	
Escuelas de Conductores clase "B"							1	1
Gabinetes Psicotécnicos								1
Otec								
Total	5	0	0	0	0	1	3	5

Región de Atacama
Controles de Fiscalización, Octubre - Diciembre de 2013

Tipo de control	Cantidad de Controles							
	12-dic	13-dic	14-dic	15-dic	16-dic	17-dic	18-dic	19-dic
A) Controles en Vía Pública								
1) Condiciones técnicas y de seguridad								
Bus Urbano		15			20		13	15
Bus Rural	4	2			6	7		3
Bus Interurbano						1	12	6
Bus Internacional								
Minibus								
Taxi Básico		5					5	8
Taxi Colectivo	37	12			19	18	19	25
Taxi Turismo	5							
Radio Taxi								
Transporte de Carga general	70	32				13	7	5
Transporte Escolar								9
Auto Escuela								
Servicio Especial								
Vehículos Particulares	31	18				6	10	9
Temporeros								
Bus Privado								
Minibus Privado								
Bus Aeropuerto								
Minibus Aeropuerto	7							
Taxi Ejecutivo								
Motos y Maquinaria					3			3
Total	154	84	0	0	48	45	66	83
2) Control de Emisiones								
Bus Urbano								
Bus Rural								
Bus Interurbano								
Taxi Colectivo								
Transporte Carga General								
Transporte Escolar								
Vehículos Particulares								
Bus Privado								
Total	0	0	0	0	0	0	0	0
3) Transporte Subsidiado Zonas Aisladas								
Transporte Subsidiado Terrestre				4	1			
Transporte Subsidiado Fluvial								
Transporte Subsidiado Lacustre								
Transporte Subsidiado Marítimo								
Transporte Subsidiado Aéreo								
Transporte Subsidiado Ferroviario								
Total	0	0	0	4	1	0	0	0
4) Transporte Subsidiado								
Chatarrización								
Subsidio Frecuencia (3b)								
Subsidio Tarifa Escolar 33% (4a)		2			2	7		3
Subsidio Escolares Zonas Aisladas (5a)								
Total	0	2	0	0	2	7	0	3
C) Establecimientos								
Plantas de Revisión Técnica					1			
Escuelas de Conductores Profesionales								
Escuelas de Conductores clase "B"		1			1			
Gabinetes Psicotécnicos		1						
Otec								
Total	0	2	0	0	2	0	0	0

Región de Atacama
Controles de Fiscalización, Octubre - Diciembre de 2013

Tipo de control	Cantidad de Controles							
	20-dic	21-dic	22-dic	23-dic	24-dic	25-dic	26-dic	27-dic
A) Controles en Vía Pública								
1) Condiciones técnicas y de seguridad								
Bus Urbano				10	10			
Bus Rural	10			3	11		10	20
Bus Interurbano				10	35		15	15
Bus Internacional								
Minibus								
Taxi Básico								10
Taxi Colectivo	35			36	6		1	
Taxi Turismo					6			
Radio Taxi								
Transporte de Carga general	4			9				
Transporte Escolar								
Auto Escuela								
Servicio Especial								
Vehículos Particulares	11						8	
Temporeros								
Bus Privado								
Minibus Privado	11							
Bus Aeropuerto								
Minibus Aeropuerto					9			
Taxi Ejecutivo								
Motos y Maquinaria							1	
Total	71	0	0	68	77	0	35	45
2) Control de Emisiones								
Bus Urbano								
Bus Rural								
Bus Interurbano								
Taxi Colectivo								
Transporte Carga General								
Transporte Escolar								
Vehículos Particulares								
Bus Privado								
Total	0	0	0	0	0	0	0	0
3) Transporte Subsidiado Zonas Aisladas								
Transporte Subsidiado Terrestre								
Transporte Subsidiado Fluvial								
Transporte Subsidiado Lacustre								
Transporte Subsidiado Marítimo								
Transporte Subsidiado Aéreo								
Transporte Subsidiado Ferroviario								
Total	0	0	0	0	0	0	0	0
4) Transporte Subsidiado								
Chatarrización								
Subsidio Frecuencia (3b)								
Subsidio Tarifa Escolar 33% (4a)					10			
Subsidio Escolares Zonas Aisladas (5a)								
Total	0	0	0	0	10	0	0	0
C) Establecimientos								
Plantas de Revisión Técnica	2			1				2
Escuelas de Conductores Profesionales								
Escuelas de Conductores clase "B"								
Gabinetes Psicotécnicos				2				1
Otec								
Total	2	0	0	3	0	0	0	3

Región de Atacama
Controles de Fiscalización, Octubre - Diciembre de 2013

Tipo de control	Cantidad de Controles				Total
	28-dic	29-dic	30-dic	31-dic	
A) Controles en Vía Pública					
1) Condiciones técnicas y de seguridad					
Bus Urbano				10	644
Bus Rural				15	656
Bus Interurbano			15	39	721
Bus Internacional					0
Minibus					0
Taxi Básico					202
Taxi Colectivo				12	1.252
Taxi Turismo					38
Radio Taxi					0
Transporte de Carga general				15	674
Transporte Escolar					247
Auto Escuela					0
Servicio Especial					0
Vehículos Particulares				16	719
Temporeros					36
Bus Privado					83
Minibus Privado					88
Bus Aeropuerto					0
Minibus Aeropuerto					47
Taxi Ejecutivo					0
Motos y Maquinaria					31
Total	0	0	15	107	5.438
2) Control de Emisiones					
Bus Urbano					0
Bus Rural					0
Bus Interurbano					0
Taxi Colectivo					0
Transporte Carga General					0
Transporte Escolar					0
Vehículos Particulares					0
Bus Privado					0
Total	0	0	0	0	0
3) Transporte Subsidiado Zonas Aisladas					
Transporte Subsidiado Terrestre					7
Transporte Subsidiado Fluvial					0
Transporte Subsidiado Lacustre					0
Transporte Subsidiado Marítimo					0
Transporte Subsidiado Aéreo					0
Transporte Subsidiado Ferroviario					0
Total	0	0	0	0	7
4) Transporte Subsidiado					
Chatarrización					0
Subsidio Frecuencia (3b)					0
Subsidio Tarifa Escolar 33% (4a)				10	303
Subsidio Escolares Zonas Aisladas (5a)					2
Total	0	0	0	10	305
C) Establecimientos					
Plantas de Revisión Técnica			3		55
Escuelas de Conductores Profesionales			1		18
Escuelas de Conductores clase "B"					21
Gabinetes Psicotécnicos					18
Otec					0
Total	0	0	4	0	112

Región de Coquimbo
Controles de Fiscalización, Octubre - Diciembre de 2013

Tipo de control	Cantidad de Controles							
	01-oct	02-oct	03-oct	04-oct	05-oct	06-oct	07-oct	08-oct
A) Controles en Vía Pública								
1) Condiciones técnicas y de seguridad								
Bus Urbano						35	52	5
Bus Rural	1	6	4			21		9
Bus Interurbano	7		2					1
Bus Internacional								
Minibus								
Taxi Básico		1	2			1		1
Taxi Colectivo	25	14	11			26	1	48
Taxi Turismo								
Radio Taxi								
Transporte de Carga general	13	26	17					6
Transporte Escolar	10	1	2			1		2
Auto Escuela								
Servicio Especial						1		
Vehículos Particulares	9	29	44	1		7		10
Temporeros								
Bus Privado	3	1	1			4		3
Minibus Privado	7		7			5		3
Bus Aeropuerto								
Minibus Aeropuerto								
Taxi Ejecutivo								
Motos y Maquinaria								1
Total	75	78	90	1	0	101	53	89
2) Control de Emisiones								
Bus Urbano								
Bus Rural								
Bus Interurbano								
Taxi Colectivo								
Transporte Carga General								
Transporte Escolar								
Vehículos Particulares								
Bus Privado								
Total	0	0	0	0	0	0	0	0
3) Transporte Subsidiado Zonas Aisladas								
Transporte Subsidiado Terrestre								
Transporte Subsidiado Fluvial								
Transporte Subsidiado Lacustre								
Transporte Subsidiado Marítimo								
Transporte Subsidiado Aéreo								
Transporte Subsidiado Ferroviario								
Total	0	0	0	0	0	0	0	0
4) Transporte Subsidiado								
Chatarrización								
Subsidio Frecuencia (3b)								
Subsidio Tarifa Escolar 33% (4a)							52	
Subsidio Escolares Zonas Aisladas (5a)								
Total	0	0	0	0	0	0	52	0
C) Establecimientos								
Plantas de Revisión Técnica		2	2				2	1
Escuelas de Conductores Profesionales	1	2	1	1				1
Escuelas de Conductores clase "B"								
Gabinetes Psicotécnicos	1	1						
Otec								
Total	2	5	3	1	0	0	2	2

Región de Coquimbo
Controles de Fiscalización, Octubre - Diciembre de 2013

Tipo de control	Cantidad de Controles							
	09-oct	10-oct	11-oct	12-oct	13-oct	14-oct	15-oct	16-oct
A) Controles en Vía Pública								
1) Condiciones técnicas y de seguridad								
Bus Urbano	5		3			55		25
Bus Rural	1	2	2				6	6
Bus Interurbano						1		
Bus Internacional								
Minibus								
Taxi Básico	2		1			1	1	1
Taxi Colectivo	30	2	28			6	8	24
Taxi Turismo								
Radio Taxi								
Transporte de Carga general	58	7	2			24	43	19
Transporte Escolar	5		2			3	1	7
Auto Escuela								
Servicio Especial		2						
Vehículos Particulares	50	25	6			37	30	64
Temporeros								
Bus Privado							1	
Minibus Privado	7	1	3			1	6	5
Bus Aeropuerto								
Minibus Aeropuerto								
Taxi Ejecutivo	1							
Motos y Maquinaria	2		2				5	2
Total	161	39	49	0	0	128	101	153
2) Control de Emisiones								
Bus Urbano								
Bus Rural								
Bus Interurbano								
Taxi Colectivo								
Transporte Carga General								
Transporte Escolar								
Vehículos Particulares								
Bus Privado								
Total	0	0	0	0	0	0	0	0
3) Transporte Subsidiado Zonas Aisladas								
Transporte Subsidiado Terrestre								
Transporte Subsidiado Fluvial								
Transporte Subsidiado Lacustre								
Transporte Subsidiado Marítimo								
Transporte Subsidiado Aéreo								
Transporte Subsidiado Ferroviario								
Total	0	0	0	0	0	0	0	0
4) Transporte Subsidiado								
Chatarrización								
Subsidio Frecuencia (3b)								
Subsidio Tarifa Escolar 33% (4a)						55		27
Subsidio Escolares Zonas Aisladas (5a)								
Total	0	0	0	0	0	55	0	27
C) Establecimientos								
Plantas de Revisión Técnica						2		2
Escuelas de Conductores Profesionales		3	1			1		
Escuelas de Conductores clase "B"		2						
Gabinetes Psicotécnicos		2						
Otec								
Total	0	7	1	0	0	3	0	2

Región de Coquimbo
Controles de Fiscalización, Octubre - Diciembre de 2013

Tipo de control	Cantidad de Controles							
	17-oct	18-oct	19-oct	20-oct	21-oct	22-oct	23-oct	24-oct
A) Controles en Vía Pública								
1) Condiciones técnicas y de seguridad								
Bus Urbano	6	1					40	
Bus Rural	1	3			19			2
Bus Interurbano						3	4	8
Bus Internacional								
Minibus								
Taxi Básico	2	4				1		1
Taxi Colectivo	29	8			33	26		3
Taxi Turismo		4						
Radio Taxi								
Transporte de Carga general	8	15			17	30	6	31
Transporte Escolar	5	1			2			1
Auto Escuela		2						
Servicio Especial								
Vehículos Particulares	71	50			40	52	3	23
Temporeros	3							
Bus Privado	1	1				3		
Minibus Privado	1	5			4	1	4	2
Bus Aeropuerto								
Minibus Aeropuerto								
Taxi Ejecutivo	2	4						
Motos y Maquinaria	8	6			1			
Total	137	104	0	0	116	116	57	71
2) Control de Emisiones								
Bus Urbano								
Bus Rural								
Bus Interurbano								
Taxi Colectivo								
Transporte Carga General								
Transporte Escolar								
Vehículos Particulares								
Bus Privado								
Total	0	0	0	0	0	0	0	0
3) Transporte Subsidiado Zonas Aisladas								
Transporte Subsidiado Terrestre								
Transporte Subsidiado Fluvial								
Transporte Subsidiado Lacustre								
Transporte Subsidiado Marítimo								
Transporte Subsidiado Aéreo								
Transporte Subsidiado Ferroviario								
Total	0	0	0	0	0	0	0	0
4) Transporte Subsidiado								
Chatarrización								
Subsidio Frecuencia (3b)								
Subsidio Tarifa Escolar 33% (4a)							40	
Subsidio Escolares Zonas Aisladas (5a)							8	
Total	0	0	0	0	0	0	48	0
C) Establecimientos								
Plantas de Revisión Técnica					1	1	2	1
Escuelas de Conductores Profesionales					1	1		
Escuelas de Conductores clase "B"								
Gabinetes Psicotécnicos					1	1		2
Otec								
Total	0	0	0	0	3	3	2	3

Región de Coquimbo
Controles de Fiscalización, Octubre - Diciembre de 2013

Tipo de control	Cantidad de Controles							
	25-oct	26-oct	27-oct	28-oct	29-oct	30-oct	31-oct	01-nov
A) Controles en Vía Pública								
1) Condiciones técnicas y de seguridad								
Bus Urbano				1		1		
Bus Rural	7			25	5	7		
Bus Interurbano	2			32	15	78		
Bus Internacional								
Minibus								
Taxi Básico						21		
Taxi Colectivo	1			6		34		
Taxi Turismo								
Radio Taxi								
Transporte de Carga general	36			36		11		
Transporte Escolar				4		2		
Auto Escuela								
Servicio Especial								
Vehículos Particulares	30			39		20		
Temporeros								
Bus Privado	1			1				
Minibus Privado	1			2		1		
Bus Aeropuerto								
Minibus Aeropuerto								
Taxi Ejecutivo						1		
Motos y Maquinaria	1			1		3		
Total	79	0	0	147	20	179	0	0
2) Control de Emisiones								
Bus Urbano								
Bus Rural								
Bus Interurbano								
Taxi Colectivo								
Transporte Carga General								
Transporte Escolar								
Vehículos Particulares								
Bus Privado								
Total	0	0	0	0	0	0	0	0
3) Transporte Subsidiado Zonas Aisladas								
Transporte Subsidiado Terrestre								
Transporte Subsidiado Fluvial								
Transporte Subsidiado Lacustre								
Transporte Subsidiado Marítimo								
Transporte Subsidiado Aéreo								
Transporte Subsidiado Ferroviario								
Total	0	0	0	0	0	0	0	0
4) Transporte Subsidiado								
Chatarrización								
Subsidio Frecuencia (3b)								
Subsidio Tarifa Escolar 33% (4a)								
Subsidio Escolares Zonas Aisladas (5a)								
Total	0	0	0	0	0	0	0	0
C) Establecimientos								
Plantas de Revisión Técnica				1	3			
Escuelas de Conductores Profesionales					2			
Escuelas de Conductores clase "B"					1			
Gabinetes Psicotécnicos				1	2			
Otec								
Total	0	0	0	2	8	0	0	0

Región de Coquimbo
Controles de Fiscalización, Octubre - Diciembre de 2013

Tipo de control	Cantidad de Controles							
	02-nov	03-nov	04-nov	05-nov	06-nov	07-nov	08-nov	09-nov
A) Controles en Vía Pública								
1) Condiciones técnicas y de seguridad								
Bus Urbano			3		69	3		
Bus Rural			1		1			
Bus Interurbano		43	1					
Bus Internacional								
Minibus								
Taxi Básico			1	8		1		20
Taxi Colectivo			37	38		12		
Taxi Turismo				10				
Radio Taxi								
Transporte de Carga general			9	10		8		
Transporte Escolar			1			2		
Auto Escuela				1				
Servicio Especial								
Vehículos Particulares			18	15		42		4
Temporeros								
Bus Privado		1	1	2		12		
Minibus Privado				4		14		
Bus Aeropuerto								
Minibus Aeropuerto								
Taxi Ejecutivo			1	9				
Motos y Maquinaria				2	1	1		
Total	0	44	73	99	71	95	0	24
2) Control de Emisiones								
Bus Urbano								
Bus Rural								
Bus Interurbano								
Taxi Colectivo								
Transporte Carga General								
Transporte Escolar								
Vehículos Particulares								
Bus Privado								
Total	0	0	0	0	0	0	0	0
3) Transporte Subsidiado Zonas Aisladas								
Transporte Subsidiado Terrestre					4		7	
Transporte Subsidiado Fluvial								
Transporte Subsidiado Lacustre								
Transporte Subsidiado Marítimo								
Transporte Subsidiado Aéreo								
Transporte Subsidiado Ferroviario								
Total	0	0	0	0	4	0	7	0
4) Transporte Subsidiado								
Chatarrización								
Subsidio Frecuencia (3b)								
Subsidio Tarifa Escolar 33% (4a)					68			
Subsidio Escolares Zonas Aisladas (5a)							10	
Total	0	0	0	0	68	0	10	0
C) Establecimientos								
Plantas de Revisión Técnica			2	1			1	
Escuelas de Conductores Profesionales			1	2		4	1	
Escuelas de Conductores clase "B"								
Gabinetes Psicotécnicos								
Otec								
Total	0	0	3	3	0	4	2	0

Región de Coquimbo
Controles de Fiscalización, Octubre - Diciembre de 2013

Tipo de control	Cantidad de Controles							
	10-nov	11-nov	12-nov	13-nov	14-nov	15-nov	16-nov	17-nov
A) Controles en Vía Pública								
1) Condiciones técnicas y de seguridad								
Bus Urbano		1	4	15				9
Bus Rural			15	1		3		
Bus Interurbano			13		3			
Bus Internacional								
Minibus								
Taxi Básico		3	5	3	13			
Taxi Colectivo		33	48	49	24	6		
Taxi Turismo			1					
Radio Taxi								
Transporte de Carga general		3	3	12	36	10		
Transporte Escolar		7	5	9	10			
Auto Escuela		1		1				
Servicio Especial								
Vehículos Particulares		14	17	54	34	40		
Temporeros								
Bus Privado				1				
Minibus Privado			2		2	3		
Bus Aeropuerto								
Minibus Aeropuerto								
Taxi Ejecutivo			2		1			
Motos y Maquinaria		6	10	3	10			
Total	0	68	125	148	133	62	0	9
2) Control de Emisiones								
Bus Urbano								
Bus Rural								
Bus Interurbano								
Taxi Colectivo								
Transporte Carga General								
Transporte Escolar								
Vehículos Particulares								
Bus Privado								
Total	0	0	0	0	0	0	0	0
3) Transporte Subsidiado Zonas Aisladas								
Transporte Subsidiado Terrestre								
Transporte Subsidiado Fluvial								
Transporte Subsidiado Lacustre								
Transporte Subsidiado Marítimo								
Transporte Subsidiado Aéreo								
Transporte Subsidiado Ferroviario								
Total	0	0	0	0	0	0	0	0
4) Transporte Subsidiado								
Chatarrización								
Subsidio Frecuencia (3b)								
Subsidio Tarifa Escolar 33% (4a)				12				
Subsidio Escolares Zonas Aisladas (5a)								
Total	0	0	0	12	0	0	0	0
C) Establecimientos								
Plantas de Revisión Técnica		2		2				
Escuelas de Conductores Profesionales		2	1	1	1			
Escuelas de Conductores clase "B"								
Gabinetes Psicotécnicos								
Otec								
Total	0	4	1	3	1	0	0	0

Región de Coquimbo
Controles de Fiscalización, Octubre - Diciembre de 2013

Tipo de control	Cantidad de Controles							
	18-nov	19-nov	20-nov	21-nov	22-nov	23-nov	24-nov	25-nov
A) Controles en Vía Pública								
1) Condiciones técnicas y de seguridad								
Bus Urbano		2		40				
Bus Rural		2		2	4			
Bus Interurbano		6		3	2			
Bus Internacional								
Minibus								
Taxi Básico			1					
Taxi Colectivo		23	2	3				
Taxi Turismo								
Radio Taxi								
Transporte de Carga general		30	5					
Transporte Escolar		3	1		2			
Auto Escuela		2						
Servicio Especial					2			
Vehículos Particulares	1	17	12		2	1		
Temporeros		17			2			
Bus Privado		3	1		6	1		
Minibus Privado		8	4		3	1		
Bus Aeropuerto								
Minibus Aeropuerto								
Taxi Ejecutivo								
Motos y Maquinaria		2	4					
Total	1	115	30	48	23	3	0	0
2) Control de Emisiones								
Bus Urbano								
Bus Rural								
Bus Interurbano								
Taxi Colectivo								
Transporte Carga General								
Transporte Escolar								
Vehículos Particulares								
Bus Privado								
Total	0	0	0	0	0	0	0	0
3) Transporte Subsidiado Zonas Aisladas								
Transporte Subsidiado Terrestre	3	1						
Transporte Subsidiado Fluvial								
Transporte Subsidiado Lacustre								
Transporte Subsidiado Marítimo								
Transporte Subsidiado Aéreo								
Transporte Subsidiado Ferroviario								
Total	3	1	0	0	0	0	0	0
4) Transporte Subsidiado								
Chatarrización								
Subsidio Frecuencia (3b)								
Subsidio Tarifa Escolar 33% (4a)				40				
Subsidio Escolares Zonas Aisladas (5a)		6			2			
Total	0	6	0	40	2	0	0	0
C) Establecimientos								
Plantas de Revisión Técnica	2			2				3
Escuelas de Conductores Profesionales	1			1	1			
Escuelas de Conductores clase "B"								
Gabinetes Psicotécnicos	1	1	2	3	1			2
Otec								
Total	4	1	2	6	2	0	0	5

Región de Coquimbo
Controles de Fiscalización, Octubre - Diciembre de 2013

Tipo de control	Cantidad de Controles							
	26-nov	27-nov	28-nov	29-nov	30-nov	01-dic	02-dic	03-dic
A) Controles en Vía Pública								
1) Condiciones técnicas y de seguridad								
Bus Urbano	2	25		20				98
Bus Rural	5	4	7	4				
Bus Interurbano	15							
Bus Internacional								
Minibus								
Taxi Básico	3							
Taxi Colectivo	11		17					
Taxi Turismo								
Radio Taxi								
Transporte de Carga general	53		12					8
Transporte Escolar	6		3	1				
Auto Escuela								
Servicio Especial								1
Vehículos Particulares	45	1	12	1				17
Temporeros			35					
Bus Privado	3		1					
Minibus Privado	9		2					
Bus Aeropuerto								
Minibus Aeropuerto								
Taxi Ejecutivo	1							
Motos y Maquinaria	6		1					
Total	159	30	90	26	0	0	0	124
2) Control de Emisiones								
Bus Urbano								
Bus Rural								
Bus Interurbano								
Taxi Colectivo								
Transporte Carga General								
Transporte Escolar								
Vehículos Particulares								
Bus Privado								
Total	0	0	0	0	0	0	0	0
3) Transporte Subsidiado Zonas Aisladas								
Transporte Subsidiado Terrestre			1					
Transporte Subsidiado Fluvial								
Transporte Subsidiado Lacustre								
Transporte Subsidiado Marítimo								
Transporte Subsidiado Aéreo								
Transporte Subsidiado Ferroviario								
Total	0	0	1	0	0	0	0	0
4) Transporte Subsidiado								
Chatarrización								
Subsidio Frecuencia (3b)								
Subsidio Tarifa Escolar 33% (4a)		29		24				98
Subsidio Escolares Zonas Aisladas (5a)				6			2	1
Total	0	29	0	30	0	0	2	99
C) Establecimientos								
Plantas de Revisión Técnica			1	1			2	
Escuelas de Conductores Profesionales							1	
Escuelas de Conductores clase "B"				1				
Gabinetes Psicotécnicos		1		1			1	
Otec								
Total	0	1	1	3	0	0	4	0

Región de Coquimbo
Controles de Fiscalización, Octubre - Diciembre de 2013

Tipo de control	Cantidad de Controles							
	04-dic	05-dic	06-dic	07-dic	08-dic	09-dic	10-dic	11-dic
A) Controles en Vía Pública								
1) Condiciones técnicas y de seguridad								
Bus Urbano		64						20
Bus Rural			1					
Bus Interurbano								
Bus Internacional								
Minibus								
Taxi Básico								
Taxi Colectivo		1						15
Taxi Turismo								
Radio Taxi								
Transporte de Carga general								1
Transporte Escolar								
Auto Escuela								
Servicio Especial								
Vehículos Particulares		2					10	6
Temporeros								
Bus Privado								
Minibus Privado								2
Bus Aeropuerto								
Minibus Aeropuerto								
Taxi Ejecutivo								
Motos y Maquinaria								1
Total	0	67	1	0	0	0	10	45
2) Control de Emisiones								
Bus Urbano								
Bus Rural								
Bus Interurbano								
Taxi Colectivo								
Transporte Carga General								
Transporte Escolar								
Vehículos Particulares								
Bus Privado								
Total	0	0	0	0	0	0	0	0
3) Transporte Subsidiado Zonas Aisladas								
Transporte Subsidiado Terrestre	5		1			1		2
Transporte Subsidiado Fluvial								
Transporte Subsidiado Lacustre								
Transporte Subsidiado Marítimo								
Transporte Subsidiado Aéreo								
Transporte Subsidiado Ferroviario								
Total	5	0	1	0	0	1	0	2
4) Transporte Subsidiado								
Chatarrización								
Subsidio Frecuencia (3b)								
Subsidio Tarifa Escolar 33% (4a)		64						10
Subsidio Escolares Zonas Aisladas (5a)	2	1	4					
Total	2	65	4	0	0	0	0	10
C) Establecimientos								
Plantas de Revisión Técnica	1	1				2	1	1
Escuelas de Conductores Profesionales		2	1			1	3	1
Escuelas de Conductores clase "B"		1						
Gabinetes Psicotécnicos	1	2	2			2		2
Otec								
Total	2	6	3	0	0	5	4	4

Región de Coquimbo
Controles de Fiscalización, Octubre - Diciembre de 2013

Tipo de control	Cantidad de Controles							
	12-dic	13-dic	14-dic	15-dic	16-dic	17-dic	18-dic	19-dic
A) Controles en Vía Pública								
1) Condiciones técnicas y de seguridad								
Bus Urbano				4				
Bus Rural	7			1				
Bus Interurbano	23		1			4		5
Bus Internacional								
Minibus								
Taxi Básico	11					1	2	1
Taxi Colectivo	18				3	1	102	20
Taxi Turismo	3							
Radio Taxi								
Transporte de Carga general		24			29	12	3	4
Transporte Escolar					3			
Auto Escuela								
Servicio Especial								
Vehículos Particulares	2	3			32	4	27	12
Temporeros								
Bus Privado		3						5
Minibus Privado		1				2	2	16
Bus Aeropuerto								
Minibus Aeropuerto								
Taxi Ejecutivo	4							
Motos y Maquinaria					1		1	
Total	68	31	1	5	68	24	137	63
2) Control de Emisiones								
Bus Urbano								
Bus Rural								
Bus Interurbano								
Taxi Colectivo								
Transporte Carga General								
Transporte Escolar								
Vehículos Particulares								
Bus Privado								
Total	0	0	0	0	0	0	0	0
3) Transporte Subsidiado Zonas Aisladas								
Transporte Subsidiado Terrestre								2
Transporte Subsidiado Fluvial								
Transporte Subsidiado Lacustre								
Transporte Subsidiado Marítimo								
Transporte Subsidiado Aéreo								
Transporte Subsidiado Ferroviario								
Total	0	0	0	0	0	0	0	2
4) Transporte Subsidiado								
Chatarrización								
Subsidio Frecuencia (3b)								
Subsidio Tarifa Escolar 33% (4a)								
Subsidio Escolares Zonas Aisladas (5a)		1						
Total	0	1	0	0	0	0	0	0
C) Establecimientos								
Plantas de Revisión Técnica					2			2
Escuelas de Conductores Profesionales	2	1			1			1
Escuelas de Conductores clase "B"						3		
Gabinetes Psicotécnicos								2
Otec								
Total	2	1	0	0	3	3	0	5

Región de Coquimbo
Controles de Fiscalización, Octubre - Diciembre de 2013

Tipo de control	Cantidad de Controles							
	20-dic	21-dic	22-dic	23-dic	24-dic	25-dic	26-dic	27-dic
A) Controles en Vía Pública								
1) Condiciones técnicas y de seguridad								
Bus Urbano					3		28	
Bus Rural	7				1		25	13
Bus Interurbano	10			29	24		14	30
Bus Internacional								
Minibus								
Taxi Básico				18	2		1	
Taxi Colectivo				14	14		26	28
Taxi Turismo								
Radio Taxi								
Transporte de Carga general					2		35	5
Transporte Escolar					1		2	
Auto Escuela								1
Servicio Especial	1							
Vehículos Particulares				10	20		22	5
Temporeros				31				
Bus Privado				1			5	4
Minibus Privado				3	1		7	1
Bus Aeropuerto								
Minibus Aeropuerto								
Taxi Ejecutivo				1				
Motos y Maquinaria								2
Total	18	0	0	107	68	0	165	89
2) Control de Emisiones								
Bus Urbano								
Bus Rural								
Bus Interurbano								
Taxi Colectivo								
Transporte Carga General								
Transporte Escolar								
Vehículos Particulares								
Bus Privado								
Total	0	0	0	0	0	0	0	0
3) Transporte Subsidiado Zonas Aisladas								
Transporte Subsidiado Terrestre								
Transporte Subsidiado Fluvial								
Transporte Subsidiado Lacustre								
Transporte Subsidiado Marítimo								
Transporte Subsidiado Aéreo								
Transporte Subsidiado Ferroviario								
Total	0	0	0	0	0	0	0	0
4) Transporte Subsidiado								
Chatarrización								
Subsidio Frecuencia (3b)								
Subsidio Tarifa Escolar 33% (4a)								
Subsidio Escolares Zonas Aisladas (5a)								
Total	0	0	0	0	0	0	0	0
C) Establecimientos								
Plantas de Revisión Técnica	1			2				1
Escuelas de Conductores Profesionales	1							
Escuelas de Conductores clase "B"								1
Gabinetes Psicotécnicos								
Otec								
Total	2	0	0	2	0	0	0	2

Región de Coquimbo
Controles de Fiscalización, Octubre - Diciembre de 2013

Tipo de control	Cantidad de Controles				Total
	28-dic	29-dic	30-dic	31-dic	
A) Controles en Vía Pública					
1) Condiciones técnicas y de seguridad					
Bus Urbano			1		759
Bus Rural			4	5	266
Bus Interurbano			29	19	452
Bus Internacional					1
Minibus					
Taxi Básico					172
Taxi Colectivo			20	3	1.116
Taxi Turismo					13
Radio Taxi					
Transporte de Carga general			2	7	862
Transporte Escolar					111
Auto Escuela					1
Servicio Especial					10
Vehículos Particulares			4	18	1.117
Temporeros			1	3	2
Bus Privado			1	6	65
Minibus Privado			1	11	158
Bus Aeropuerto					
Minibus Aeropuerto					
Taxi Ejecutivo					32
Motos y Maquinaria			3		65
Total	0	0	66	72	4.849
2) Control de Emisiones					
Bus Urbano					
Bus Rural					
Bus Interurbano					
Taxi Colectivo					
Transporte Carga General					
Transporte Escolar					
Vehículos Particulares					
Bus Privado					
Total	0	0	0	0	0
3) Transporte Subsidiado Zonas Aisladas					
Transporte Subsidiado Terrestre					29
Transporte Subsidiado Fluvial					
Transporte Subsidiado Lacustre					
Transporte Subsidiado Marítimo					
Transporte Subsidiado Aéreo					
Transporte Subsidiado Ferroviario					
Total	0	0	0	0	27
4) Transporte Subsidiado					
Chatarrización					
Subsidio Frecuencia (3b)					
Subsidio Tarifa Escolar 33% (4a)					536
Subsidio Escolares Zonas Aisladas (5a)					20
Total	0	0	0	0	562
C) Establecimientos					
Plantas de Revisión Técnica			2		59
Escuelas de Conductores Profesionales					49
Escuelas de Conductores clase "B"					31
Gabinetes Psicotécnicos					33
Otec					
Total	0	0	2	0	145

Región de Valparaíso
Controles de Fiscalización, Octubre - Diciembre de 2013

Tipo de control	Cantidad de Controles							
	01-oct	02-oct	03-oct	04-oct	05-oct	06-oct	07-oct	08-oct
A) Controles en Vía Pública								
1) Condiciones técnicas y de seguridad								
Bus Urbano		11	7					29
Bus Rural	30	52	58					18
Bus Interurbano	2		10					1
Bus Internacional								
Minibus								
Taxi Básico	1	3	2					1
Taxi Colectivo	52	31	32					60
Taxi Turismo								2
Radio Taxi								
Transporte de Carga general	46	41	64					34
Transporte Escolar		15	28					15
Auto Escuela			2					1
Servicio Especial								
Vehículos Particulares	33	44	125					65
Temporeros								
Bus Privado	2	2	5					8
Minibus Privado	11	2	4					8
Bus Aeropuerto								
Minibus Aeropuerto								
Taxi Ejecutivo		6	4					1
Motos y Maquinaria			1					1
Total	177	207	342	0	0	0	0	244
2) Control de Emisiones								
Bus Urbano								
Bus Rural								
Bus Interurbano								
Taxi Colectivo								
Transporte Carga General								
Transporte Escolar								
Vehículos Particulares								
Bus Privado								
Total	0	0	0	0	0	0	0	0
3) Transporte Subsidiado Zonas Aisladas								
Transporte Subsidiado Terrestre								
Transporte Subsidiado Fluvial								
Transporte Subsidiado Lacustre								
Transporte Subsidiado Marítimo								
Transporte Subsidiado Aéreo								
Transporte Subsidiado Ferroviario								
Total	0	0	0	0	0	0	0	0
4) Transporte Subsidiado								
Chatarrización								
Subsidio Frecuencia (3b)			7				35	
Subsidio Tarifa Escolar 33% (4a)								
Subsidio Escolares Zonas Aisladas (5a)								
Total	0	0	7	0	0	0	35	0
C) Establecimientos								
Plantas de Revisión Técnica	7	1	2	6			6	6
Escuelas de Conductores Profesionales								
Escuelas de Conductores clase "B"								
Gabinetes Psicotécnicos		1						
Otec								
Total	7	2	2	6	0	0	6	6

Región de Valparaíso
Controles de Fiscalización, Octubre - Diciembre de 2013

Tipo de control	Cantidad de Controles							
	09-oct	10-oct	11-oct	12-oct	13-oct	14-oct	15-oct	16-oct
A) Controles en Vía Pública								
1) Condiciones técnicas y de seguridad								
Bus Urbano	7	15				21	5	2
Bus Rural	9	7	5			36	4	19
Bus Interurbano	1		4			2	19	4
Bus Internacional								
Minibus								
Taxi Básico							1	2
Taxi Colectivo	21	7	3			84	21	47
Taxi Turismo							1	
Radio Taxi								
Transporte de Carga general	19	9	135			28	38	37
Transporte Escolar	5	1	2			17	11	13
Auto Escuela		1						1
Servicio Especial			1					
Vehículos Particulares	40		22			45	41	94
Temporeros								
Bus Privado	2		2			5		2
Minibus Privado	8		4			1	3	9
Bus Aeropuerto								
Minibus Aeropuerto								
Taxi Ejecutivo						6		1
Motos y Maquinaria	2					1	1	2
Total	114	40	178	0	0	246	145	233
2) Control de Emisiones								
Bus Urbano								
Bus Rural								
Bus Interurbano								
Taxi Colectivo								
Transporte Carga General								
Transporte Escolar								
Vehículos Particulares								
Bus Privado								
Total	0	0	0	0	0	0	0	0
3) Transporte Subsidiado Zonas Aisladas								
Transporte Subsidiado Terrestre								
Transporte Subsidiado Fluvial								
Transporte Subsidiado Lacustre								
Transporte Subsidiado Marítimo								
Transporte Subsidiado Aéreo								
Transporte Subsidiado Ferroviario								
Total	0	0	0	0	0	0	0	0
4) Transporte Subsidiado								
Chatarrización								
Subsidio Frecuencia (3b)	10	8	5	3		12	1	
Subsidio Tarifa Escolar 33% (4a)								
Subsidio Escolares Zonas Aisladas (5a)						2	3	1
Total	10	8	5	3	0	14	4	1
C) Establecimientos								
Plantas de Revisión Técnica	4		3			1	2	3
Escuelas de Conductores Profesionales	3	2					1	
Escuelas de Conductores clase "B"								
Gabinetes Psicotécnicos	3	3						
Otec								
Total	10	5	3	0	0	1	3	3

Región de Valparaíso
Controles de Fiscalización, Octubre - Diciembre de 2013

Tipo de control	Cantidad de Controles							
	17-oct	18-oct	19-oct	20-oct	21-oct	22-oct	23-oct	24-oct
A) Controles en Vía Pública								
1) Condiciones técnicas y de seguridad								
Bus Urbano	24	47	11		2		6	1
Bus Rural	21	31	4		49		158	25
Bus Interurbano	1	1			57	53		43
Bus Internacional								
Minibus								
Taxi Básico	11							
Taxi Colectivo	109	91	14		37	3		2
Taxi Turismo	1	1						1
Radio Taxi								
Transporte de Carga general	31	41	4		1			44
Transporte Escolar	20	23			14		1	1
Auto Escuela								
Servicio Especial	1							1
Vehículos Particulares	33	111						8
Temporeros								
Bus Privado	5				1			2
Minibus Privado	1	1						
Bus Aeropuerto								
Minibus Aeropuerto								
Taxi Ejecutivo	1	1						
Motos y Maquinaria	3							
Total	262	348	33	0	161	56	165	128
2) Control de Emisiones								
Bus Urbano								
Bus Rural								
Bus Interurbano								
Taxi Colectivo								
Transporte Carga General								
Transporte Escolar								
Vehículos Particulares								
Bus Privado								
Total	0	0	0	0	0	0	0	0
3) Transporte Subsidiado Zonas Aisladas								
Transporte Subsidiado Terrestre								
Transporte Subsidiado Fluvial								
Transporte Subsidiado Lacustre								
Transporte Subsidiado Marítimo								
Transporte Subsidiado Aéreo								
Transporte Subsidiado Ferroviario								
Total	0	0	0	0	0	0	0	0
4) Transporte Subsidiado								
Chatarrización								
Subsidio Frecuencia (3b)	3				3	13		1
Subsidio Tarifa Escolar 33% (4a)					83		165	
Subsidio Escolares Zonas Aisladas (5a)							2	
Total	3	0	0	0	86	13	167	1
C) Establecimientos								
Plantas de Revisión Técnica			4			1	4	
Escuelas de Conductores Profesionales							1	
Escuelas de Conductores clase "B"							1	
Gabinetes Psicotécnicos					2			
Otec								
Total	0	0	4	0	2	1	6	0

Región de Valparaíso
Controles de Fiscalización, Octubre - Diciembre de 2013

Tipo de control	Cantidad de Controles							
	25-oct	26-oct	27-oct	28-oct	29-oct	30-oct	31-oct	01-nov
A) Controles en Vía Pública								
1) Condiciones técnicas y de seguridad								
Bus Urbano					3		7	21
Bus Rural					4	12	22	7
Bus Interurbano				2	169	83	199	
Bus Internacional								
Minibus								
Taxi Básico						4		1
Taxi Colectivo					22	9	12	46
Taxi Turismo					2			
Radio Taxi								
Transporte de Carga general					63	8		1
Transporte Escolar					3	2		
Auto Escuela								
Servicio Especial					4	2		
Vehículos Particulares					52	51		3
Temporeros						1		
Bus Privado					4	1		
Minibus Privado					8			
Bus Aeropuerto								
Minibus Aeropuerto								
Taxi Ejecutivo					2			
Motos y Maquinaria						1		
Total	0	0	0	2	336	174	240	79
2) Control de Emisiones								
Bus Urbano								
Bus Rural								
Bus Interurbano								
Taxi Colectivo								
Transporte Carga General								
Transporte Escolar								
Vehículos Particulares								
Bus Privado								
Total	0	0	0	0	0	0	0	0
3) Transporte Subsidiado Zonas Aisladas								
Transporte Subsidiado Terrestre								
Transporte Subsidiado Fluvial								
Transporte Subsidiado Lacustre								
Transporte Subsidiado Marítimo								
Transporte Subsidiado Aéreo								
Transporte Subsidiado Ferroviario								
Total	0	0	0	0	0	0	0	0
4) Transporte Subsidiado								
Chatarrización								
Subsidio Frecuencia (3b)								
Subsidio Tarifa Escolar 33% (4a)								
Subsidio Escolares Zonas Aisladas (5a)								
Total	0	0	0	0	0	0	0	0
C) Establecimientos								
Plantas de Revisión Técnica						2		
Escuelas de Conductores Profesionales								
Escuelas de Conductores clase "B"								
Gabinetes Psicotécnicos						2		
Otec								
Total	0	0	0	0	0	4	0	0

Región de Valparaíso
Controles de Fiscalización, Octubre - Diciembre de 2013

Tipo de control	Cantidad de Controles							
	02-nov	03-nov	04-nov	05-nov	06-nov	07-nov	08-nov	09-nov
A) Controles en Vía Pública								
1) Condiciones técnicas y de seguridad								
Bus Urbano		2	7	26	28	10	4	
Bus Rural		6		20	55		13	
Bus Interurbano		72		18	2		73	
Bus Internacional								
Minibus								
Taxi Básico					1		7	
Taxi Colectivo				82	105	51	18	
Taxi Turismo					1			
Radio Taxi								
Transporte de Carga general			1	77	17		1	
Transporte Escolar		1	1	12	5		1	
Auto Escuela								
Servicio Especial		2	3				2	
Vehículos Particulares				87	43	1	25	
Temporeros								
Bus Privado		4	16	2			23	
Minibus Privado			13	6	2		61	
Bus Aeropuerto								
Minibus Aeropuerto								
Taxi Ejecutivo				1	2	1		
Motos y Maquinaria					2		1	
Total	0	87	41	331	263	63	229	0
2) Control de Emisiones								
Bus Urbano								
Bus Rural								
Bus Interurbano								
Taxi Colectivo								
Transporte Carga General								
Transporte Escolar								
Vehículos Particulares								
Bus Privado								
Total	0	0	0	0	0	0	0	0
3) Transporte Subsidiado Zonas Aisladas								
Transporte Subsidiado Terrestre								
Transporte Subsidiado Fluvial								
Transporte Subsidiado Lacustre								
Transporte Subsidiado Marítimo								
Transporte Subsidiado Aéreo			1			1		
Transporte Subsidiado Ferroviario								
Total	0	0	1	0	0	1	0	0
4) Transporte Subsidiado								
Chatarrización								
Subsidio Frecuencia (3b)				8	15	9	4	
Subsidio Tarifa Escolar 33% (4a)								
Subsidio Escolares Zonas Aisladas (5a)								
Total	0	0	0	8	15	9	4	0
C) Establecimientos								
Plantas de Revisión Técnica					3	3	3	
Escuelas de Conductores Profesionales								
Escuelas de Conductores clase "B"								
Gabinetes Psicotécnicos								
Otec								
Total	0	0	0	0	3	3	3	0

Región de Valparaíso
Controles de Fiscalización, Octubre - Diciembre de 2013

Tipo de control	Cantidad de Controles							
	10-nov	11-nov	12-nov	13-nov	14-nov	15-nov	16-nov	17-nov
A) Controles en Vía Pública								
1) Condiciones técnicas y de seguridad								
Bus Urbano			44	25	1			
Bus Rural			40	10	17			
Bus Interurbano			28	3	3	79		
Bus Internacional								
Minibus								
Taxi Básico					3			
Taxi Colectivo			30	36	65	21		
Taxi Turismo								
Radio Taxi								
Transporte de Carga general			10	21	41			
Transporte Escolar			3	1	5			
Auto Escuela				3				
Servicio Especial						1		
Vehículos Particulares			8	25	30			
Temporeros								
Bus Privado			1	1	6	4		
Minibus Privado			1	2	4	10		
Bus Aeropuerto								
Minibus Aeropuerto								
Taxi Ejecutivo			1		2			
Motos y Maquinaria					1			
Total	0	0	166	127	178	115	0	0
2) Control de Emisiones								
Bus Urbano								
Bus Rural								
Bus Interurbano								
Taxi Colectivo								
Transporte Carga General								
Transporte Escolar								
Vehículos Particulares								
Bus Privado								
Total	0	0	0	0	0	0	0	0
3) Transporte Subsidiado Zonas Aisladas								
Transporte Subsidiado Terrestre								
Transporte Subsidiado Fluvial								
Transporte Subsidiado Lacustre								
Transporte Subsidiado Marítimo								
Transporte Subsidiado Aéreo								
Transporte Subsidiado Ferroviario								
Total	0	0	0	0	0	0	0	0
4) Transporte Subsidiado								
Chatarrización								
Subsidio Frecuencia (3b)				1				
Subsidio Tarifa Escolar 33% (4a)								
Subsidio Escolares Zonas Aisladas (5a)		2						
Total	0	2	0	1	0	0	0	0
C) Establecimientos								
Plantas de Revisión Técnica		4	6	3	2	2		
Escuelas de Conductores Profesionales		7						
Escuelas de Conductores clase "B"								
Gabinetes Psicotécnicos								
Otec								
Total	0	11	6	3	2	2	0	0

Región de Valparaíso
Controles de Fiscalización, Octubre - Diciembre de 2013

Tipo de control	Cantidad de Controles							
	18-nov	19-nov	20-nov	21-nov	22-nov	23-nov	24-nov	25-nov
A) Controles en Vía Pública								
1) Condiciones técnicas y de seguridad								
Bus Urbano	52		32	21				
Bus Rural		12	1	17	48			
Bus Interurbano				9	1			
Bus Internacional								
Minibus								
Taxi Básico			1	1				
Taxi Colectivo	4		31	1	85			
Taxi Turismo								
Radio Taxi								
Transporte de Carga general		14	2	13	2			
Transporte Escolar		1	1		4			
Auto Escuela								
Servicio Especial				1				
Vehículos Particulares	1	2	36	20	19			
Temporeros								
Bus Privado	1		4	11				
Minibus Privado	1		7	11	4			
Bus Aeropuerto								
Minibus Aeropuerto			1					
Taxi Ejecutivo								
Motos y Maquinaria			1	1				
Total	59	29	117	106	163	0	0	0
2) Control de Emisiones								
Bus Urbano								
Bus Rural								
Bus Interurbano								
Taxi Colectivo								
Transporte Carga General								
Transporte Escolar								
Vehículos Particulares								
Bus Privado								
Total	0	0	0	0	0	0	0	0
3) Transporte Subsidiado Zonas Aisladas								
Transporte Subsidiado Terrestre								
Transporte Subsidiado Fluvial								
Transporte Subsidiado Lacustre								
Transporte Subsidiado Marítimo								
Transporte Subsidiado Aéreo								
Transporte Subsidiado Ferroviario								
Total	0	0	0	0	0	0	0	0
4) Transporte Subsidiado								
Chatarrización								
Subsidio Frecuencia (3b)		3	10	13	3			17
Subsidio Tarifa Escolar 33% (4a)								
Subsidio Escolares Zonas Aisladas (5a)		2						
Total	0	5	10	13	3	0	0	17
C) Establecimientos								
Plantas de Revisión Técnica	3	5	1	3	2			6
Escuelas de Conductores Profesionales								
Escuelas de Conductores clase "B"								
Gabinetes Psicotécnicos								9
Otec								
Total	3	5	1	3	2	0	0	15

Región de Valparaíso
Controles de Fiscalización, Octubre - Diciembre de 2013

Tipo de control	Cantidad de Controles							
	26-nov	27-nov	28-nov	29-nov	30-nov	01-dic	02-dic	03-dic
A) Controles en Vía Pública								
1) Condiciones técnicas y de seguridad								
Bus Urbano	1	14					7	1
Bus Rural	2	123					21	7
Bus Interurbano	16	19	65				26	
Bus Internacional								
Minibus								
Taxi Básico								
Taxi Colectivo	2	5	24					17
Taxi Turismo								
Radio Taxi								
Transporte de Carga general	14							6
Transporte Escolar								3
Auto Escuela								
Servicio Especial		1						1
Vehículos Particulares	10							12
Temporeros								
Bus Privado	3							
Minibus Privado	1							
Bus Aeropuerto								
Minibus Aeropuerto								
Taxi Ejecutivo								
Motos y Maquinaria								
Total	49	162	89	0	0	0	54	47
2) Control de Emisiones								
Bus Urbano								
Bus Rural								
Bus Interurbano								
Taxi Colectivo								
Transporte Carga General								
Transporte Escolar								
Vehículos Particulares								
Bus Privado								
Total	0	0	0	0	0	0	0	0
3) Transporte Subsidiado Zonas Aisladas								
Transporte Subsidiado Terrestre								
Transporte Subsidiado Fluvial								
Transporte Subsidiado Lacustre								
Transporte Subsidiado Marítimo								
Transporte Subsidiado Aéreo								
Transporte Subsidiado Ferroviario								
Total	0	0	0	0	0	0	0	0
4) Transporte Subsidiado								
Chatarrización								
Subsidio Frecuencia (3b)	14	2	6	1			30	11
Subsidio Tarifa Escolar 33% (4a)		120						
Subsidio Escolares Zonas Aisladas (5a)								1
Total	14	122	6	1	0	0	30	12
C) Establecimientos								
Plantas de Revisión Técnica	4	2					7	4
Escuelas de Conductores Profesionales							1	3
Escuelas de Conductores clase "B"								1
Gabinetes Psicotécnicos		1	1				3	7
Otec								
Total	4	3	1	0	0	0	11	15

Región de Valparaíso
Controles de Fiscalización, Octubre - Diciembre de 2013

Tipo de control	Cantidad de Controles							
	04-dic	05-dic	06-dic	07-dic	08-dic	09-dic	10-dic	11-dic
A) Controles en Vía Pública								
1) Condiciones técnicas y de seguridad								
Bus Urbano		5			60		28	45
Bus Rural	28	34			13		10	18
Bus Interurbano		83			7			1
Bus Internacional								
Minibus								
Taxi Básico		1			1			
Taxi Colectivo		11			55		1	46
Taxi Turismo								
Radio Taxi								
Transporte de Carga general		3			1			
Transporte Escolar					3			
Auto Escuela								
Servicio Especial					342		1	3
Vehículos Particulares		5			24			
Temporeros								
Bus Privado		2			5			2
Minibus Privado		1			17		7	
Bus Aeropuerto								
Minibus Aeropuerto								
Taxi Ejecutivo								
Motos y Maquinaria		1						
Total	28	146	0	0	528	0	47	115
2) Control de Emisiones								
Bus Urbano								
Bus Rural								
Bus Interurbano								
Taxi Colectivo								
Transporte Carga General								
Transporte Escolar								
Vehículos Particulares								
Bus Privado								
Total	0	0	0	0	0	0	0	0
3) Transporte Subsidiado Zonas Aisladas								
Transporte Subsidiado Terrestre								
Transporte Subsidiado Fluvial								
Transporte Subsidiado Lacustre								
Transporte Subsidiado Marítimo								
Transporte Subsidiado Aéreo								
Transporte Subsidiado Ferroviario								
Total	0	0	0	0	0	0	0	0
4) Transporte Subsidiado								
Chatarrización								
Subsidio Frecuencia (3b)	18	15					4	10
Subsidio Tarifa Escolar 33% (4a)	28							
Subsidio Escolares Zonas Aisladas (5a)		2						
Total	46	17	0	0	0	0	4	10
C) Establecimientos								
Plantas de Revisión Técnica	12	1					5	4
Escuelas de Conductores Profesionales	3							
Escuelas de Conductores clase "B"								
Gabinetes Psicotécnicos	1							
Otec								
Total	16	1	0	0	0	0	5	4

Región de Valparaíso
Controles de Fiscalización, Octubre - Diciembre de 2013

Tipo de control	Cantidad de Controles							
	12-dic	13-dic	14-dic	15-dic	16-dic	17-dic	18-dic	19-dic
A) Controles en Vía Pública								
1) Condiciones técnicas y de seguridad								
Bus Urbano	19	3			9		3	6
Bus Rural	16	53			28			76
Bus Interurbano	42	1	1			38		51
Bus Internacional								
Minibus								
Taxi Básico								
Taxi Colectivo	17	9			3			
Taxi Turismo	2							
Radio Taxi								
Transporte de Carga general	13							
Transporte Escolar								
Auto Escuela								
Servicio Especial	1							
Vehículos Particulares					3		3	
Temporeros								
Bus Privado	1			1				
Minibus Privado	1							
Bus Aeropuerto								
Minibus Aeropuerto								
Taxi Ejecutivo								
Motos y Maquinaria								
Total	112	66	1	1	43	38	6	133
2) Control de Emisiones								
Bus Urbano								
Bus Rural								
Bus Interurbano								
Taxi Colectivo								
Transporte Carga General								
Transporte Escolar								
Vehículos Particulares								
Bus Privado								
Total	0	0	0	0	0	0	0	0
3) Transporte Subsidiado Zonas Aisladas								
Transporte Subsidiado Terrestre								
Transporte Subsidiado Fluvial								
Transporte Subsidiado Lacustre								
Transporte Subsidiado Marítimo								
Transporte Subsidiado Aéreo								
Transporte Subsidiado Ferroviario								
Total	0	0	0	0	0	0	0	0
4) Transporte Subsidiado								
Chatarrización								
Subsidio Frecuencia (3b)		6			5	6	5	
Subsidio Tarifa Escolar 33% (4a)		52			29			69
Subsidio Escolares Zonas Aisladas (5a)								
Total	0	58	0	0	34	6	5	69
C) Establecimientos								
Plantas de Revisión Técnica	2	2			5	3		4
Escuelas de Conductores Profesionales					1			1
Escuelas de Conductores clase "B"								
Gabinetes Psicotécnicos								
Otec								
Total	2	2	0	0	6	3	0	5

Región de Valparaíso
Controles de Fiscalización, Octubre - Diciembre de 2013

Tipo de control	Cantidad de Controles							
	20-dic	21-dic	22-dic	23-dic	24-dic	25-dic	26-dic	27-dic
A) Controles en Vía Pública								
1) Condiciones técnicas y de seguridad								
Bus Urbano								
Bus Rural				28			22	7
Bus Interurbano				210			75	13
Bus Internacional								
Minibus								
Taxi Básico								
Taxi Colectivo								4
Taxi Turismo								
Radio Taxi								
Transporte de Carga general				7				6
Transporte Escolar								
Auto Escuela								
Servicio Especial							1	
Vehículos Particulares				14			5	3
Temporeros							10	5
Bus Privado				1			2	
Minibus Privado							3	1
Bus Aeropuerto								
Minibus Aeropuerto								
Taxi Ejecutivo								1
Motos y Maquinaria							5	10
Total	0	0	0	260	0	0	123	50
2) Control de Emisiones								
Bus Urbano								
Bus Rural								
Bus Interurbano								
Taxi Colectivo								
Transporte Carga General								
Transporte Escolar								
Vehículos Particulares								
Bus Privado								
Total	0	0	0	0	0	0	0	0
3) Transporte Subsidiado Zonas Aisladas								
Transporte Subsidiado Terrestre								
Transporte Subsidiado Fluvial								
Transporte Subsidiado Lacustre								
Transporte Subsidiado Marítimo								
Transporte Subsidiado Aéreo								
Transporte Subsidiado Ferroviario								
Total	0	0	0	0	0	0	0	0
4) Transporte Subsidiado								
Chatarrización								
Subsidio Frecuencia (3b)								
Subsidio Tarifa Escolar 33% (4a)								
Subsidio Escolares Zonas Aisladas (5a)	1							
Total	1	0	0	0	0	0	0	0
C) Establecimientos								
Plantas de Revisión Técnica								
Escuelas de Conductores Profesionales								
Escuelas de Conductores clase "B"								
Gabinetes Psicotécnicos								
Otec								
Total	0	0	0	0	0	0	0	0

Región de Valparaíso
Controles de Fiscalización, Octubre - Diciembre de 2013

Tipo de control	Cantidad de Controles				Total
	28-dic	29-dic	30-dic	31-dic	
A) Controles en Vía Pública					
1) Condiciones técnicas y de seguridad					
Bus Urbano					672
Bus Rural			1	8	1.305
Bus Interurbano			139	85	1.811
Bus Internacional					0
Minibus					0
Taxi Básico				1	42
Taxi Colectivo				9	1.435
Taxi Turismo					11
Radio Taxi					0
Transporte de Carga general					893
Transporte Escolar				2	214
Auto Escuela					8
Servicio Especial					368
Vehículos Particulares			1	33	1.177
Temporeros					16
Bus Privado					131
Minibus Privado				1	214
Bus Aeropuerto					0
Minibus Aeropuerto					1
Taxi Ejecutivo					30
Motos y Maquinaria					34
Total	0	0	141	139	8.362
2) Control de Emisiones					
Bus Urbano					0
Bus Rural					0
Bus Interurbano					0
Taxi Colectivo					0
Transporte Carga General					0
Transporte Escolar					0
Vehículos Particulares					0
Bus Privado					0
Total	0	0	0	0	0
3) Transporte Subsidiado Zonas Aisladas					
Transporte Subsidiado Terrestre					0
Transporte Subsidiado Fluvial					0
Transporte Subsidiado Lacustre					0
Transporte Subsidiado Marítimo					0
Transporte Subsidiado Aéreo					2
Transporte Subsidiado Ferroviario					0
Total	0	0	0	0	2
4) Transporte Subsidiado					
Chatarrización					0
Subsidio Frecuencia (3b)					317
Subsidio Tarifa Escolar 33% (4a)					546
Subsidio Escolares Zonas Aisladas (5a)					16
Total	0	0	0	0	879
C) Establecimientos					
Plantas de Revisión Técnica					153
Escuelas de Conductores Profesionales					23
Escuelas de Conductores clase "B"					2
Gabinetes Psicotécnicos					33
Otec					0
Total	0	0	0	0	211

Región Metropolitana de Santiago
Controles de Fiscalización, Octubre - Diciembre de 2013

Tipo de control	Cantidad de Controles										
	01-oct	02-oct	03-oct	04-oct	05-oct	06-oct	07-oct	08-oct	09-oct	10-oct	11-oct
A) Controles en Vía Pública											
1) Condiciones técnicas y de seguridad											
Bus Urbano	35	33	43	8			52		12		11
Bus Rural	28		14		3		3	5	4	14	21
Bus Interurbano	62	74	24	143	42	30	46		8	8	167
Bus Internacional											
Minibus											
Taxi Básico	34	31	18	20			14	33	51	27	33
Taxi Colectivo	25	20	47	42			8	23	12	17	8
Taxi Turismo											1
Radio Taxi											
Transporte de Carga general	224	167	217	162	7		200	131	119	93	121
Transporte Escolar	102	53	83	44			120	99	38	68	
Auto Escuela											
Servicio Especial											
Vehículos Particulares	12	19	13	9	2		36	51	50	88	8
Temporeros											
Bus Privado		1	2					1	4		5
Minibus Privado	4	2						5	1	6	4
Bus Aeropuerto		9								2	4
Minibus Aeropuerto		3								3	2
Taxi Ejecutivo	6	4	2	2			2	1	4	2	4
Motos y Maquinaria							1			4	
Total	532	416	463	430	54	30	482	349	303	332	389
2) Control de Emisiones											
Bus Urbano	57	28	59	62			68				
Bus Rural											
Bus Interurbano											
Taxi Colectivo											
Transporte Carga General	26	58	37	38			63	25	19	28	52
Transporte Escolar											
Vehículos Particulares											
Bus Privado											
Total	83	86	96	100	0	0	131	25	19	28	52
3) Pistas Exclusivas y Pistas Sólo Buses											
Bus Urbano											
Bus Rural	6			2							
Bus Interurbano	0	0	1	1	0	0	0	0	0	0	0
Minibus Urbano	0	0	0	0	0	0	0	0	1	0	0
Taxi Básico	4		7	6			1		1	1	
Taxi Colectivo	1	3	5	8					2		
Taxi Turismo		1									
Transporte de Carga general	2	3	3	6			2	1		1	
Transporte Escolar											
Vehículos Particulares	63	71	70	112			97	36	20	112	1
Bus Privado	1	1	2	3							
Minibus Privado	1	1									
Taxi Ejecutivo			1					1			
Minibus Aeropuerto											
Motos y Maquinaria		1	4	1			1		3	1	
Total	78	81	93	139	0	0	101	38	27	115	1
4) Fiscalización de Pago de Tarifas											
Bus Urbano	471	405	372	328			203	434	446	396	221
Total	471	405	372	328	0	0	203	434	446	396	221
5) Transporte Subsidiado											
Subsidio Escolares Zonas Aisladas (5a)	5	4	3	2			5	4	4	1	
Total	5	4	3	2	0	0	5	4	4	1	0
6)Fiscalización cinturón de seguridad											
Bus interurbano	69	59	38	61	27	26	83	19	50	23	71
Taxi básico	80	103	87	99			104	59	43	66	
Taxi Colectivo	120	118	43	144			63	102	100	84	
Taxi Ejecutivo	8	5	7	7			5	4	1	6	
Taxi turismo				1							
Vehículo particular											
Total	277	285	175	312	27	26	255	184	194	179	71
B) Establecimientos											
Plantas de Revisión Técnica	21	20	16	22	12		19	25	16	15	23
Escuelas de Conductores Profesionales	2	3	3				3	3	3	3	
Escuelas de Conductores clase "B"	3	4	1				1	1	3	3	
Gabinetes Psicotécnicos	3	3	4	2			5	6	5		
Otec			2				1				
Talleres Diesel	1						1				
Establecimientos Bip!											
Total	30	30	26	24	12	0	30	35	27	21	23

Región Metropolitana de Santiago
Controles de Fiscalización, Octubre - Diciembre de 2013

Tipo de control	Cantidad de Controles										
	12-oct	13-oct	14-oct	15-oct	16-oct	17-oct	18-oct	19-oct	20-oct	21-oct	22-oct
A) Controles en Vía Pública											
1) Condiciones técnicas y de seguridad											
Bus Urbano		1	1	22	2	26	21			40	26
Bus Rural		5	6	85	6	2	9				1
Bus Interurbano	78	18	44	6	30	5	144	25	30		40
Bus Internacional											
Minibus											
Taxi Básico	13	2	21	5	20	14	27	30	32	34	42
Taxi Colectivo			14	5	5	12	5	1	2		
Taxi Turismo				1		1	1				
Radio Taxi											
Transporte de Carga general	45		144	182	185	146	106	1		17	222
Transporte Escolar			103	97	81	65	21			78	81
Auto Escuela											
Servicio Especial					1						
Vehículos Particulares		1	83	63	60	64	25	71	111	21	10
Temporeros											
Bus Privado			3	1	1	5	2				1
Minibus Privado			2	10	4	7	9				1
Bus Aeropuerto					6	1	3				1
Minibus Aeropuerto											
Taxi Ejecutivo	1		4	7	6	4	1	3	1		6
Motos y Maquinaria			2								
Total	137	27	427	484	407	352	374	131	176	190	431
2) Control de Emisiones											
Bus Urbano			1	20		41	33			32	24
Bus Rural						19	46				
Bus Interurbano											
Taxi Colectivo											
Transporte Carga General			24	32	14	50	33				42
Transporte Escolar											
Vehículos Particulares											
Bus Privado											
Total	0	0	25	52	14	110	112	0	0	32	66
3) Pistas Exclusivas y Pistas Sólo Buses											
Bus Urbano				1							
Bus Rural					1						
Bus Interurbano	0	0	1	0	0	0	0	0	0	0	0
Minibus Urbano	0	0	0	0	0	0	0	0	0	0	0
Taxi Básico			10	20	11	15	13			6	6
Taxi Colectivo			9	17	3	15	22			8	6
Taxi Turismo				1			1			1	1
Transporte de Carga general											1
Transporte Escolar				1							
Vehículos Particulares			58	133	94	27	34			51	98
Bus Privado			2	5	1	9	4			3	
Minibus Privado											1
Taxi Ejecutivo			1	5	1	2	3			1	1
Minibus Aeropuerto					1						
Motos y Maquinaria			2		1	2	3				1
Total	0	0	83	183	113	70	80	0	0	70	115
4) Fiscalización de Pago de Tarifas											
Bus Urbano			319	254	356	211	377			311	187
Total	0	0	319	254	356	211	377	0	0	311	187
5) Transporte Subsidiado											
Subsidio Escolares Zonas Aisladas (5a)			1	2	2	5				6	1
Total	0	0	1	2	2	5	0	0	0	6	1
6)Fiscalización cinturón de seguridad											
Bus interurbano		21	42	43	25	60	32			21	110
Taxi básico			24	89	38	42	131	10	26	45	54
Taxi Colectivo			135	116	85	40	67			154	48
Taxi Ejecutivo			7	11	4	1	9			5	13
Taxi turismo					2	2	1				1
Vehículo particular											
Total	0	21	208	259	154	145	240	10	26	225	226
B) Establecimientos											
Plantas de Revisión Técnica			18	22	20	20	23	7		22	12
Escuelas de Conductores Profesionales			2		3	2	1	1			
Escuelas de Conductores clase "B"			1			2				1	
Gabinetes Psicotécnicos			5	2	1		2			2	
Otec			2		1						
Talleres Diesel							2				
Establecimientos Bip!											
Total	0	0	28	24	25	24	28	8	0	25	12

Región Metropolitana de Santiago
Controles de Fiscalización, Octubre - Diciembre de 2013

Tipo de control	Cantidad de Controles										
	23-oct	24-oct	25-oct	26-oct	27-oct	28-oct	29-oct	30-oct	31-oct	01-nov	02-nov
A) Controles en Vía Pública											
1) Condiciones técnicas y de seguridad											
Bus Urbano	29	11	17		3	70	16				
Bus Rural	5	2		5		27		45	2		1
Bus Interurbano	65	9	111	59	47	227	273	519	114	27	84
Bus Internacional											
Minibus											
Taxi Básico	6	37	24	23		30	9	15	23		
Taxi Colectivo		17	13			4	1	3			
Taxi Turismo											
Radio Taxi											
Transporte de Carga general	85	168	173			122	70				
Transporte Escolar	108	128	50			130	59	9			
Auto Escuela											
Servicio Especial		1	1			1		1	1		
Vehículos Particulares	10	21	10	1		46	36	19	6		
Temporeros											
Bus Privado								1	5		
Minibus Privado	1	3	12			4	3	1			
Bus Aeropuerto			19				6				
Minibus Aeropuerto							1				
Taxi Ejecutivo			2			1	1		2		
Motos y Maquinaria						1					
Total	309	397	432	88	50	663	475	613	153	27	85
2) Control de Emisiones											
Bus Urbano	1	8	1				1				
Bus Rural											
Bus Interurbano											
Taxi Colectivo											
Transporte Carga General	32		19			19					
Transporte Escolar											
Vehículos Particulares											
Bus Privado											
Total	33	8	20	0	0	19	1	0	0	0	0
3) Pistas Exclusivas y Pistas Sólo Buses											
Bus Urbano		2	1								
Bus Rural	1										
Bus Interurbano	0	1	0	0	0	1	0	2	0	0	0
Minibus Urbano	0	0	0	0	0	0	0	0	0	0	0
Taxi Básico	7	10	20			13	5	6			
Taxi Colectivo	4	13	6			1	3	6			
Taxi Turismo		1	1								
Transporte de Carga general			1					1			
Transporte Escolar	1	1	1								
Vehículos Particulares	40	30	127			58	10	1			
Bus Privado		2	6			3	3				
Minibus Privado			1								
Taxi Ejecutivo	1	3				3					
Minibus Aeropuerto			1								
Motos y Maquinaria	1	1									
Total	55	64	165	0	0	79	21	16	0	0	0
4) Fiscalización de Pago de Tarifas											
Bus Urbano	380	500	380	40	23	191	461	572			
Total	380	500	380	40	23	191	461	572	0	0	0
5) Transporte Subsidiado											
Subsidio Escolares Zonas Aisladas (5a)	3	2	4			1	3				
Total	3	2	4	0	0	1	3	0	0	0	0
6)Fiscalización cinturón de seguridad											
Bus interurbano	51	36	80			62	91	63	19	55	53
Taxi básico	43	36	152			61	36	55			
Taxi Colectivo	73	56	104			159	62	14			
Taxi Ejecutivo	3	3	30			2	8	3			
Taxi turismo			4					2			
Vehículo particular											
Total	170	131	370	0	0	284	197	137	19	55	53
B) Establecimientos											
Plantas de Revisión Técnica	19	20	18	5		18	15	19			
Escuelas de Conductores Profesionales	1			1		2	3				
Escuelas de Conductores clase "B"	2	3	1			2					
Gabinetes Psicotécnicos	2	2	3				2	1			
Otec											
Talleres Diesel			1								
Establecimientos Bip!											
Total	24	25	23	6	0	22	20	20	0	0	0

Región Metropolitana de Santiago
Controles de Fiscalización, Octubre - Diciembre de 2013

Tipo de control	Cantidad de Controles										
	03-nov	04-nov	05-nov	06-nov	07-nov	08-nov	09-nov	10-nov	11-nov	12-nov	13-nov
A) Controles en Vía Pública											
1) Condiciones técnicas y de seguridad											
Bus Urbano		10	14	18	22	11	3		76	112	21
Bus Rural		10	43	29	84	14	4		22	37	1
Bus Interurbano	167	37	44		54	149		40	24		19
Bus Internacional											
Minibus											
Taxi Básico	10	21	9	6	55	7	8	3	11	42	6
Taxi Colectivo		2	2	1	2		3	2	1	1	1
Taxi Turismo	1	1					1			1	
Radio Taxi											
Transporte de Carga general		248	110	36	168	102			301	84	65
Transporte Escolar		122	73	55	101	115			141	64	
Auto Escuela											
Servicio Especial									1		1
Vehículos Particulares	4	11	6	19	14	10	185	200	1	24	13
Temporeros											
Bus Privado				2		1		1	1	2	2
Minibus Privado		1	1			2			11	7	1
Bus Aeropuerto			10			10			7	19	18
Minibus Aeropuerto						4	2		1	20	14
Taxi Ejecutivo	1	8	3	1	2		1		2	7	
Motos y Maquinaria		2				1	3	1		1	88
Total	183	473	315	167	502	426	210	247	600	421	250
2) Control de Emisiones											
Bus Urbano						2			23		
Bus Rural				53		20			12		
Bus Interurbano											
Taxi Colectivo											
Transporte Carga General		73	35		17				28		
Transporte Escolar											
Vehículos Particulares											
Bus Privado											
Total	0	73	35	53	17	22	0	0	63	0	0
3) Pistas Exclusivas y Pistas Sólo Buses											
Bus Urbano		1							1		
Bus Rural		4		1					2	1	
Bus Interurbano	0	1	0	0	0	0	0	0	1	0	0
Minibus Urbano	0	0	0	0	0	0	0	0	0	0	0
Taxi Básico		12	28	17	16	9			23	2	
Taxi Colectivo			12	21	19	7			16		
Taxi Turismo		1							2		
Transporte de Carga general		2		1		2			1	3	4
Transporte Escolar			1		1						
Vehículos Particulares		65	56	73	195	116			204	31	12
Bus Privado		3	3	5	3	9			4		
Minibus Privado											
Taxi Ejecutivo		1	4	2	3	4			3		
Minibus Aeropuerto									2		
Motos y Maquinaria		7	2	7	1	1					1
Total	0	97	106	127	238	148	0	0	259	37	17
4) Fiscalización de Pago de Tarifas											
Bus Urbano		250	649	529	279	266			244	751	723
Total	0	250	649	529	279	266	0	0	244	751	723
5) Transporte Subsidiado											
Subsidio Escolares Zonas Aisladas (5a)		4	2		2				1		
Total	0	4	2	0	2	0	0	0	1	0	0
6)Fiscalización cinturón de seguridad											
Bus interurbano	28	79	2	22		74	22		81		
Taxi básico		115	38	46	85	104			110	54	140
Taxi Colectivo		108	84	51	75	131			128	59	51
Taxi Ejecutivo		10	5	1	7	7			7	6	12
Taxi turismo						1			1		2
Vehículo particular											
Total	28	312	129	120	167	317	22	0	327	119	205
B) Establecimientos											
Plantas de Revisión Técnica		18	20	21	26	23	8		18	17	16
Escuelas de Conductores Profesionales		2	1	3	2	2			3	2	1
Escuelas de Conductores clase "B"		1	3	2	2	2			3	2	1
Gabinetes Psicotécnicos		2	6	2	1				3		4
Otec									2	1	
Talleres Diesel				1		1				1	
Establecimientos Bip!											
Total	0	23	30	29	31	28	8	0	29	23	22

Región Metropolitana de Santiago
Controles de Fiscalización, Octubre - Diciembre de 2013

Tipo de control	Cantidad de Controles											
	14-nov	15-nov	16-nov	17-nov	18-nov	19-nov	20-nov	21-nov	22-nov	23-nov	24-nov	
A) Controles en Vía Pública												
1) Condiciones técnicas y de seguridad												
Bus Urbano					13	7	16	13	18			
Bus Rural	252	12			36		27	47	24			
Bus Interurbano	54	34	1		102	31	31	56	106	17	57	
Bus Internacional	23	151	67									
Minibus												
Taxi Básico					90	58	52	101	166	13		
Taxi Colectivo	101	121			6	32	50	28	8			
Taxi Turismo	30	8			1			2	11			
Radio Taxi		1										
Transporte de Carga general												
Transporte Escolar	132	150			164	63	24	111	158			
Auto Escuela	4	38			5		16					
Servicio Especial							2		2			
Vehículos Particulares	6	11			15	20	8	12	8			
Temporeros												
Bus Privado										11		
Minibus Privado	7	5								3		
Bus Aeropuerto	12	7						8				
Minibus Aeropuerto	20							4				
Taxi Ejecutivo	13	2										
Motos y Maquinaria	10	9			3	1	1	6	19			
	160	1					1		1			
Total	824	550	68	0	435	212	228	388	535	30	57	
2) Control de Emisiones												
Bus Urbano							2	26	1			
Bus Rural	59	2								62		
Bus Interurbano												
Taxi Colectivo												
Transporte Carga General					34		28					
Transporte Escolar	38	21										
Vehículos Particulares												
Bus Privado		1										
Total	97	24	0	0	34	2	54	0	63	0	0	
3) Pistas Exclusivas y Pistas Sólo Buses												
Bus Urbano												
Bus Rural	2	4				1	1					
Bus Interurbano	1	2	0	0	1	1	0	0	0	0	0	0
Minibus Urbano	0	0	0	0	0	0	0	0	0	0	0	0
Taxi Básico	4	5				7	3	8	1			
Taxi Colectivo	11	22				12	3	4				
Taxi Turismo								1				
Transporte de Carga general		1			1							
Transporte Escolar												
Vehículos Particulares	13	152			52	79	9	98	13			
Bus Privado	6	5				2		3				
Minibus Privado												
Taxi Ejecutivo		1				1	1	1	1			
Minibus Aeropuerto												
Motos y Maquinaria	5	2			1	3	3	2				
Total	42	194	0	0	55	106	20	117	15	0	0	
4) Fiscalización de Pago de Tarifas												
Bus Urbano		174	16		268	564	609	646	523	25		
Total	0	174	16	0	268	564	609	646	523	25	0	
5) Transporte Subsidiado												
Subsidio Escolares Zonas Aisladas (5a)	2					5	1					
Total	2	0	0	0	0	5	1	0	0	0	0	
6)Fiscalización cinturón de seguridad												
Bus interurbano	90	84	36		81	27	38	21	38	15		
Taxi básico	81	116			88	37	19					
Taxi Colectivo	52	96			49	30	21					
Taxi Ejecutivo	4	5			9	2	1					
Taxi turismo					1							
Vehículo particular												
Total	227	301	36	0	228	96	79	21	38	15	0	
B) Establecimientos												
Plantas de Revisión Técnica	20	16	5		15	19	14	12	13	8		
Escuelas de Conductores Profesionales	2				2	2	2	3				
Escuelas de Conductores clase "B"	2	2					2	2				
Gabinetes Psicotécnicos	4	1			5	2	3	4	3			
Otec					1		1					
Talleres Diesel						1		1				
Establecimientos Bip!												
Total	28	19	5	0	23	24	22	22	16	8	0	

Región Metropolitana de Santiago
Controles de Fiscalización, Octubre - Diciembre de 2013

Tipo de control	Cantidad de Controles											
	25-nov	26-nov	27-nov	28-nov	29-nov	30-nov	01-dic	02-dic	03-dic	04-dic	05-dic	
A) Controles en Vía Pública												
1) Condiciones técnicas y de seguridad												
Bus Urbano								23	16	18	14	
Bus Rural	3	21	68	55	32			49	11	60	25	
Bus Interurbano	92	79	69	84	166	23	58	41	51	11	11	
Bus Internacional												
Minibus												
Taxi Básico	150	208	122	166	162			9	160	157	223	
Taxi Colectivo	45	39	35	18	10			6	48	54	45	
Taxi Turismo	1	2	1		2				1	1		
Radio Taxi												
Transporte de Carga general	90	65	70	42	30			101	32	144	109	
Transporte Escolar		2	4	14								
Auto Escuela												
Servicio Especial	2			1								
Vehículos Particulares	7	6	9	14	8			14	13	10	11	
Temporeros												
Bus Privado	10	2	9	5		1	2	1	5	7	10	
Minibus Privado	5	1	7	2					4	10	5	
Bus Aeropuerto									10			
Minibus Aeropuerto											2	
Taxi Ejecutivo	6	13	9	15	8				9	14	12	
Motos y Maquinaria												
Total	433	472	446	437	448	24	60	244	360	488	465	
2) Control de Emisiones												
Bus Urbano	74	77	28					147	31			
Bus Rural	12		32	10	17			45	29	38		
Bus Interurbano												
Taxi Colectivo												
Transporte Carga General	37	79	74	42	80			147	140	108	166	
Transporte Escolar												
Vehículos Particulares												
Bus Privado												
Total	123	156	134	52	97	0	0	339	200	146	166	
3) Pistas Exclusivas y Pistas Sólo Buses												
Bus Urbano												
Bus Rural	2									1		
Bus Interurbano	1	0	0	2	0	0	0	0	1	0	0	
Minibus Urbano	0	0	0	0	0	0	0	0	0	0	1	
Taxi Básico	16	7	15	6	8				2	4	1	
Taxi Colectivo	6	13	9	8	5				4	4		
Taxi Turismo					1							
Transporte de Carga general	8		2						1	3	2	
Transporte Escolar		1		1								
Vehículos Particulares	202	124	124	142	180				180	84	126	
Bus Privado	3	3	8	8	1				3	1	1	
Minibus Privado										1		
Taxi Ejecutivo	3		1	1	1							
Minibus Aeropuerto									2			
Motos y Maquinaria		4	7	3					4	3	1	
Total	241	152	166	171	196	0	0	0	197	101	132	
4) Fiscalización de Pago de Tarifas												
Bus Urbano	235	445	381	645	564			126	653	525	616	
Total	235	445	381	645	564	0	0	126	653	525	616	
5) Transporte Subsidiado												
Subsidio Escolares Zonas Aisladas (5a)												
Total	0	0	0	0	0	0	0	0	0	0	0	
6)Fiscalización cinturón de seguridad												
Bus interurbano	58	20	15	6				16	18			
Taxi básico												
Taxi Colectivo												
Taxi Ejecutivo												
Taxi turismo												
Vehículo particular												
Total	58	20	15	6	0	0	0	16	18	0	0	
B) Establecimientos												
Plantas de Revisión Técnica	13	12	21	18	17	9		16	18	19	14	
Escuelas de Conductores Profesionales	4	2						2	4	4		
Escuelas de Conductores clase "B"				2				2	1	1		
Gabinetes Psicotécnicos	6	6	3					4	5	4	3	
Otec									2			
Talleres Diesel												
Establecimientos Bip!												
Total	23	20	24	20	17	9	0	24	30	28	17	

Región Metropolitana de Santiago
Controles de Fiscalización, Octubre - Diciembre de 2013

Tipo de control	Cantidad de Controles										
	06-dic	07-dic	08-dic	09-dic	10-dic	11-dic	12-dic	13-dic	14-dic	15-dic	16-dic
A) Controles en Vía Pública											
1) Condiciones técnicas y de seguridad											
Bus Urbano	1			62	21	2	8	3			15
Bus Rural	32	3	2	67	12		1	12	5	3	47
Bus Interurbano	104	152	72	336	54	3	21	202	45	43	242
Bus Internacional											
Minibus											
Taxi Básico	176	5	5	339	130	130	186	112	32		318
Taxi Colectivo	16			105	21	38	59	29			147
Taxi Turismo				3	2	2	3				5
Radio Taxi											
Transporte de Carga general	85			60	128	93	44	21			149
Transporte Escolar	2				1	11	7	1		1	1
Auto Escuela											
Servicio Especial	1		2	2		1		2			1
Vehículos Particulares	15	1	4	9	9	9	8		1		17
Temporeros											
Bus Privado	3	8	2	3	5	11	6	4	10	11	4
Minibus Privado				19	15	23	9	28		7	27
Bus Aeropuerto				30	7	17	6				
Minibus Aeropuerto				23	10	21	16				17
Taxi Ejecutivo	17			28	7	29	15	4	1		40
Motos y Maquinaria						3					1
Total	452	169	87	1.086	422	393	389	418	94	65	1.031
2) Control de Emisiones											
Bus Urbano											
Bus Rural	27										
Bus Interurbano											
Taxi Colectivo											
Transporte Carga General	129			296	101	172	82				54
Transporte Escolar											
Vehículos Particulares											
Bus Privado											
Total	156	0	0	296	101	172	82	0	0	0	54
3) Pistas Exclusivas y Pistas Sólo Buses											
Bus Urbano								1			
Bus Rural					11	1		1			
Bus Interurbano	1	0	0	0	0	0	0	0	0	0	1
Minibus Urbano	0	0	0	0	1	0	0	1	0	0	0
Taxi Básico						2		3			14
Taxi Colectivo	1					3		1			13
Taxi Turismo											
Transporte de Carga general	2							2			1
Transporte Escolar											
Vehículos Particulares	74				117	6	13	27			51
Bus Privado								4			7
Minibus Privado											1
Taxi Ejecutivo											
Minibus Aeropuerto											
Motos y Maquinaria	1										6
Total	79	0	0	0	129	12	13	40	0	0	94
4) Fiscalización de Pago de Tarifas											
Bus Urbano	462				666	616	657	272			279
Total	462	0	0	0	666	616	657	272	0	0	279
5) Transporte Subsidiado											
Subsidio Escolares Zonas Aisladas (5a)											
Total	0	0	0	0	0	0	0	0	0	0	0
6)Fiscalización cinturón de seguridad											
Bus interurbano	17				15			3			
Taxi básico											
Taxi Colectivo											
Taxi Ejecutivo											
Taxi turismo											
Vehículo particular											
Total	17	0	0	0	15	0	0	3	0	0	0
B) Establecimientos											
Plantas de Revisión Técnica	17	20		23	16	16	11		4		15
Escuelas de Conductores Profesionales	1			1	1		2				4
Escuelas de Conductores clase "B"	1			1	3	2	2				3
Gabinetes Psicotécnicos	2			5	4	2	3				4
Otec	3										
Talleres Diesel	1			1							1
Establecimientos Bip!											
Total	25	20	0	31	24	20	18	0	4	0	27

Región Metropolitana de Santiago
Controles de Fiscalización, Octubre - Diciembre de 2013

Tipo de control	Cantidad de Controles										
	17-dic	18-dic	19-dic	20-dic	21-dic	22-dic	23-dic	24-dic	25-dic	26-dic	27-dic
A) Controles en Vía Pública											
1) Condiciones técnicas y de seguridad											
Bus Urbano	6		1	40			211	128		133	168
Bus Rural	1	2		2	2	2	9	44		1	18
Bus Interurbano	294	244	262	451	104	69	372	398	62	311	397
Bus Internacional											
Minibus											
Taxi Básico	106	62	22	71		4	176	187		162	136
Taxi Colectivo	89	10	1	30	5		24	6		32	4
Taxi Turismo	4						2	2		1	6
Radio Taxi											
Transporte de Carga general	201	131	36	64			100			48	32
Transporte Escolar							2				
Auto Escuela											
Servicio Especial	2			1				4			
Vehículos Particulares	265	153	13	6	5	5	27	18		33	22
Temporeros											
Bus Privado	3	27	8	10		1	3	5		9	13
Minibus Privado	3	23	28	37			33	13		35	42
Bus Aeropuerto		1						1			
Minibus Aeropuerto	13	4					2				
Taxi Ejecutivo	20	3		8			19	15		15	23
Motos y Maquinaria	1	152		3			2	19		58	
Total	1.008	812	371	723	116	81	982	840	62	838	861
2) Control de Emisiones											
Bus Urbano	1										
Bus Rural											
Bus Interurbano											
Taxi Colectivo											
Transporte Carga General	34	20	24	28						20	
Transporte Escolar											
Vehículos Particulares											
Bus Privado											
Total	35	20	24	28	0	0	0	0	0	20	0
3) Pistas Exclusivas y Pistas Sólo Buses											
Bus Urbano											
Bus Rural							1			3	
Bus Interurbano	0	0	0	0	0	0	0	0	0	0	0
Minibus Urbano	0	0	0	0	0	0	0	0	0	0	0
Taxi Básico							3	2		7	4
Taxi Colectivo							22	6		27	3
Taxi Turismo											
Transporte de Carga general		2					4	2			
Transporte Escolar											
Vehículos Particulares	23	11	14	39			182	62		156	161
Bus Privado										4	1
Minibus Privado							1			1	
Taxi Ejecutivo							1				
Minibus Aeropuerto											
Motos y Maquinaria	1	1		5				5		4	
Total	24	14	14	44	0	0	214	77	0	202	169
4) Fiscalización de Pago de Tarifas											
Bus Urbano	203	171	118	80			120	110		167	61
Total	203	171	118	80	0	0	120	110	0	167	61
5) Transporte Subsidiado											
Subsidio Escolares Zonas Aisladas (5a)											
Total	0	0	0	0	0	0	0	0	0	0	0
6)Fiscalización cinturón de seguridad											
Bus interurbano				88	18	17	67	37		53	45
Taxi básico	24			19							
Taxi Colectivo	23			4							
Taxi Ejecutivo				3							
Taxi turismo	1			1							
Vehículo particular											
Total	48	0	0	115	18	17	67	37	0	53	45
B) Establecimientos											
Plantas de Revisión Técnica	14	21	18	14	12		18	24		18	17
Escuelas de Conductores Profesionales	2	3	4				1				
Escuelas de Conductores clase "B"	1		2				1				
Gabinetes Psicotécnicos	7	3	1	3			3			1	
Otec		1								1	
Talleres Diesel			1							1	
Establecimientos Bip!											
Total	24	28	26	17	12	0	23	24	0	21	17

Región Metropolitana de Santiago
Controles de Fiscalización, Octubre - Diciembre de 2013

Tipo de control	Controles				Total
	28-dic	29-dic	30-dic	31-dic	
A) Controles en Vía Pública					
1) Condiciones técnicas y de seguridad					
Bus Urbano			156	60	2.333
Bus Rural	1	5	15	20	1.390
Bus Interurbano	144	96	426	337	9.660
Bus Internacional					0
Minibus					0
Taxi Básico	1	2	212	208	5.687
Taxi Colectivo	1		6		1.384
Taxi Turismo			1	6	68
Radio Taxi					0
Transporte de Carga general			58		6.956
Transporte Escolar				1	2.398
Auto Escuela					0
Servicio Especial				2	33
Vehículos Particulares	7	13	14	10	2.269
Temporeros					0
Bus Privado		1	8	18	289
Minibus Privado			43	4	555
Bus Aeropuerto			1		212
Minibus Aeropuerto			1		174
Taxi Ejecutivo	1		13	22	506
Motos y Maquinaria					506
Total	155	117	954	688	34.420
2) Control de Emisiones					
Bus Urbano					909
Bus Rural					422
Bus Interurbano					0
Taxi Colectivo					0
Transporte Carga General			25		2.743
Transporte Escolar					0
Vehículos Particulares					0
Bus Privado					1
Total	0	0	25	0	4.075
3) Pistas Exclusivas y Pistas Sólo Buses					
Bus Urbano					7
Bus Rural					46
Bus Interurbano	0	0	0	0	20
Minibus Urbano	0	0	0	0	4
Taxi Básico					391
Taxi Colectivo					384
Taxi Turismo					12
Transporte de Carga general			1		66
Transporte Escolar					8
Vehículos Particulares			95		4.704
Bus Privado					132
Minibus Privado					8
Taxi Ejecutivo					52
Minibus Aeropuerto					6
Motos y Maquinaria			6		108
Total	0	0		0	5.948
4) Fiscalización de Pago de Tarifas					
Bus Urbano			115		22.641
Total	0	0	115	0	22.641
5) Transporte Subsidiado					
Subsidio Escolares Zonas Aisladas (5a)					75
Total	0	0		0	75
6)Fiscalización cinturón de seguridad					
Bus interurbano	13	19	35	104	2.792
Taxi básico					2.559
Taxi Colectivo					2.849
Taxi Ejecutivo					221
Taxi turismo					20
Vehículo particular					0
Total	13	19		104	8.441
B) Establecimientos					
Plantas de Revisión Técnica			17	10	1.198
Escuelas de Conductores Profesionales			1		99
Escuelas de Conductores clase "B"					74
Gabinetes Psicotécnicos					159
Otec					18
Talleres Diesel					15
Establecimientos Bip!					0
Total	0	0		10	1.563

Región del Libertador Bernardo O'Higgins
Controles de Fiscalización, Octubre - Diciembre de 2013

Tipo de control	Cantidad de Controles							
	01-oct	02-oct	03-oct	04-oct	05-oct	06-oct	07-oct	08-oct
A) Controles en Vía Pública								
1) Condiciones técnicas y de seguridad								
Bus Urbano				4			1	
Bus Rural		47		8			1	13
Bus Interurbano			19	4				
Bus Internacional								
Minibus								
Taxi Básico								2
Taxi Colectivo				4			35	43
Taxi Turismo				1				
Radio Taxi								
Transporte de Carga general								5
Transporte Escolar								5
Auto Escuela								
Servicio Especial								
Vehículos Particulares		1						
Temporeros								
Bus Privado								
Minibus Privado								
Bus Aeropuerto								
Minibus Aeropuerto								
Taxi Ejecutivo								
Motos y Maquinaria								
Total	0	48	19	21	0	0	37	68
2) Control de Emisiones								
Bus Urbano				4				
Bus Rural				8				13
Bus Interurbano								
Taxi Colectivo								
Transporte Carga General								
Transporte Escolar								
Vehículos Particulares								
Bus Privado								
Total	0	0	0	12	0	0	0	13
3) Transporte Subsidiado Zonas Aisladas								
Transporte Subsidiado Terrestre								
Transporte Subsidiado Fluvial								
Transporte Subsidiado Lacustre								
Transporte Subsidiado Marítimo								
Transporte Subsidiado Aéreo								
Transporte Subsidiado Ferroviario								
Total	0	0	0	0	0	0	0	0
4) Transporte Subsidiado								
Chatarrización								
Subsidio Frecuencia (3b)	18							
Subsidio Tarifa Escolar 33% (4a)		47						
Subsidio Escolares Zonas Aisladas (5a)								
Total	18	47	0	0	0	0	0	0
C) Establecimientos								
Plantas de Revisión Técnica		4	2	1			4	1
Escuelas de Conductores Profesionales	1	3		3				1
Escuelas de Conductores clase "B"								
Gabinetes Psicotécnicos	1	4	5				4	3
Otec								
Total	2	11	7	4	0	0	8	5

Región del Libertador Bernardo O'Higgins
Controles de Fiscalización, Octubre - Diciembre de 2013

Tipo de control	Cantidad de Controles							
	09-oct	10-oct	11-oct	12-oct	13-oct	14-oct	15-oct	16-oct
A) Controles en Vía Pública								
1) Condiciones técnicas y de seguridad								
Bus Urbano	4							
Bus Rural		1	4					1
Bus Interurbano	18	3	17			48		22
Bus Internacional								
Minibus								
Taxi Básico								
Taxi Colectivo	24	35	23				59	9
Taxi Turismo								
Radio Taxi								
Transporte de Carga general	2	8						
Transporte Escolar	1	6						
Auto Escuela								
Servicio Especial						1		
Vehículos Particulares	1	1						
Temporeros								
Bus Privado						1		1
Minibus Privado								
Bus Aeropuerto								
Minibus Aeropuerto								
Taxi Ejecutivo		1						
Motos y Maquinaria								
Total	50	55	44	0	0	50	59	33
2) Control de Emisiones								
Bus Urbano	4							
Bus Rural								
Bus Interurbano								
Taxi Colectivo								
Transporte Carga General	2	8						
Transporte Escolar	1							
Vehículos Particulares								
Bus Privado								
Total	7	8	0	0	0	0	0	0
3) Transporte Subsidiado Zonas Aisladas								
Transporte Subsidiado Terrestre								
Transporte Subsidiado Fluvial								
Transporte Subsidiado Lacustre								
Transporte Subsidiado Marítimo								
Transporte Subsidiado Aéreo								
Transporte Subsidiado Ferroviario								
Total	0	0	0	0	0	0	0	0
4) Transporte Subsidiado								
Chatarrización								
Subsidio Frecuencia (3b)								
Subsidio Tarifa Escolar 33% (4a)								
Subsidio Escolares Zonas Aisladas (5a)		1						
Total	0	1	0	0	0	0	0	0
C) Establecimientos								
Plantas de Revisión Técnica			1			2	2	
Escuelas de Conductores Profesionales			1					1
Escuelas de Conductores clase "B"								
Gabinetes Psicotécnicos	4	1	1					2
Otec								
Total	4	1	3	0	0	2	2	3

Región del Libertador Bernardo O'Higgins
Controles de Fiscalización, Octubre - Diciembre de 2013

Tipo de control	Cantidad de Controles							
	17-oct	18-oct	19-oct	20-oct	21-oct	22-oct	23-oct	24-oct
A) Controles en Vía Pública								
1) Condiciones técnicas y de seguridad								
Bus Urbano								
Bus Rural		1			1			
Bus Interurbano					2			11
Bus Internacional								
Minibus								
Taxi Básico	1				1		1	
Taxi Colectivo	52	4			26			
Taxi Turismo								
Radio Taxi								
Transporte de Carga general	26	2			15	18	12	
Transporte Escolar					14			
Auto Escuela								
Servicio Especial		5						
Vehículos Particulares		49				2	11	1
Temporeros								
Bus Privado		6						
Minibus Privado		1			1			
Bus Aeropuerto								
Minibus Aeropuerto								
Taxi Ejecutivo								
Motos y Maquinaria								
Total	79	68	0	0	60	20	24	12
2) Control de Emisiones								
Bus Urbano								
Bus Rural								
Bus Interurbano								
Taxi Colectivo								
Transporte Carga General	21				15	18	11	
Transporte Escolar								
Vehículos Particulares							11	
Bus Privado								
Total	21	0	0	0	15	18	22	0
3) Transporte Subsidiado Zonas Aisladas								
Transporte Subsidiado Terrestre	1							
Transporte Subsidiado Fluvial								
Transporte Subsidiado Lacustre								
Transporte Subsidiado Marítimo								
Transporte Subsidiado Aéreo								
Transporte Subsidiado Ferroviario								
Total	1	0	0	0	0	0	0	0
4) Transporte Subsidiado								
Chatarrización								
Subsidio Frecuencia (3b)								
Subsidio Tarifa Escolar 33% (4a)								
Subsidio Escolares Zonas Aisladas (5a)						2		
Total	0	0	0	0	0	2	0	0
C) Establecimientos								
Plantas de Revisión Técnica	2						1	1
Escuelas de Conductores Profesionales								
Escuelas de Conductores clase "B"							1	
Gabinetes Psicotécnicos								
Otec								
Total	2	0	0	0	0	0	2	1

Región del Libertador Bernardo O'Higgins
Controles de Fiscalización, Octubre - Diciembre de 2013

Tipo de control	Cantidad de Controles							
	25-oct	26-oct	27-oct	28-oct	29-oct	30-oct	31-oct	01-nov
A) Controles en Vía Pública								
1) Condiciones técnicas y de seguridad								
Bus Urbano								
Bus Rural								1
Bus Interurbano	14			57	16	109	3	4
Bus Internacional								
Minibus								
Taxi Básico							3	4
Taxi Colectivo	1						13	13
Taxi Turismo							2	1
Radio Taxi								
Transporte de Carga general								
Transporte Escolar								
Auto Escuela								
Servicio Especial								
Vehículos Particulares	4						1	2
Temporeros								
Bus Privado								1
Minibus Privado				1				
Bus Aeropuerto								
Minibus Aeropuerto								
Taxi Ejecutivo								
Motos y Maquinaria								
Total	19	0	0	58	16	109	22	26
2) Control de Emisiones								
Bus Urbano								
Bus Rural								
Bus Interurbano								
Taxi Colectivo								
Transporte Carga General								
Transporte Escolar								
Vehículos Particulares								
Bus Privado								
Total	0	0	0	0	0	0	0	0
3) Transporte Subsidiado Zonas Aisladas								
Transporte Subsidiado Terrestre								
Transporte Subsidiado Fluvial								
Transporte Subsidiado Lacustre								
Transporte Subsidiado Marítimo								
Transporte Subsidiado Aéreo								
Transporte Subsidiado Ferroviario								
Total	0	0	0	0	0	0	0	0
4) Transporte Subsidiado								
Chatarrización								
Subsidio Frecuencia (3b)								
Subsidio Tarifa Escolar 33% (4a)								
Subsidio Escolares Zonas Aisladas (5a)								
Total	0	0	0	0	0	0	0	0
C) Establecimientos								
Plantas de Revisión Técnica					3			
Escuelas de Conductores Profesionales								
Escuelas de Conductores clase "B"								
Gabinetes Psicotécnicos								
Otec								
Total	0	0	0	0	3	0	0	0

Región del Libertador Bernardo O'Higgins
Controles de Fiscalización, Octubre - Diciembre de 2013

Tipo de control	Cantidad de Controles							
	02-nov	03-nov	04-nov	05-nov	06-nov	07-nov	08-nov	09-nov
A) Controles en Vía Pública								
1) Condiciones técnicas y de seguridad								
Bus Urbano						1		
Bus Rural						1		
Bus Interurbano	7	21				9	1	
Bus Internacional								
Minibus								
Taxi Básico	5				8			
Taxi Colectivo	7				19	18		
Taxi Turismo					1			
Radio Taxi								
Transporte de Carga general							14	
Transporte Escolar								
Auto Escuela								
Servicio Especial	1							
Vehículos Particulares						4		
Temporeros								
Bus Privado						11		
Minibus Privado						4		
Bus Aeropuerto								
Minibus Aeropuerto								
Taxi Ejecutivo								
Motos y Maquinaria								
Total	20	21	0	0	28	48	15	0
2) Control de Emisiones								
Bus Urbano								
Bus Rural								
Bus Interurbano								
Taxi Colectivo								
Transporte Carga General							13	
Transporte Escolar								
Vehículos Particulares								
Bus Privado								
Total	0	0	0	0	0	0	13	0
3) Transporte Subsidiado Zonas Aisladas								
Transporte Subsidiado Terrestre								
Transporte Subsidiado Fluvial								
Transporte Subsidiado Lacustre								
Transporte Subsidiado Marítimo								
Transporte Subsidiado Aéreo								
Transporte Subsidiado Ferroviario								
Total	0	0	0	0	0	0	0	0
4) Transporte Subsidiado								
Chatarrización								
Subsidio Frecuencia (3b)			7	3				
Subsidio Tarifa Escolar 33% (4a)								
Subsidio Escolares Zonas Aisladas (5a)								
Total	0	0	7	3	0	0	0	0
C) Establecimientos								
Plantas de Revisión Técnica			1	2	4	1		
Escuelas de Conductores Profesionales						1		
Escuelas de Conductores clase "B"								
Gabinetes Psicotécnicos								
Otec								
Total	0	0	1	2	4	2	0	0

Región del Libertador Bernardo O'Higgins
Controles de Fiscalización, Octubre - Diciembre de 2013

Tipo de control	Cantidad de Controles							
	10-nov	11-nov	12-nov	13-nov	14-nov	15-nov	16-nov	17-nov
A) Controles en Vía Pública								
1) Condiciones técnicas y de seguridad								
Bus Urbano			20					
Bus Rural			18	20				
Bus Interurbano						7		
Bus Internacional								
Minibus								
Taxi Básico								
Taxi Colectivo			28					
Taxi Turismo								
Radio Taxi								
Transporte de Carga general			17		20	24		
Transporte Escolar			10					
Auto Escuela								
Servicio Especial								
Vehículos Particulares				1				
Temporeros								
Bus Privado								
Minibus Privado								
Bus Aeropuerto								
Minibus Aeropuerto								
Taxi Ejecutivo								
Motos y Maquinaria								
Total	0	0	93	21	20	31	0	0
2) Control de Emisiones								
Bus Urbano								
Bus Rural								
Bus Interurbano								
Taxi Colectivo								
Transporte Carga General			17		19	24		
Transporte Escolar								
Vehículos Particulares								
Bus Privado								
Total	0	0	17	0	19	24	0	0
3) Transporte Subsidiado Zonas Aisladas								
Transporte Subsidiado Terrestre								
Transporte Subsidiado Fluvial								
Transporte Subsidiado Lacustre								
Transporte Subsidiado Marítimo								
Transporte Subsidiado Aéreo								
Transporte Subsidiado Ferroviario								
Total	0	0	0	0	0	0	0	0
4) Transporte Subsidiado								
Chatarrización								
Subsidio Frecuencia (3b)		8						
Subsidio Tarifa Escolar 33% (4a)			18	20				
Subsidio Escolares Zonas Aisladas (5a)						2		
Total	0	8	18	20	0	2	0	0
C) Establecimientos								
Plantas de Revisión Técnica		2		3				
Escuelas de Conductores Profesionales		1			2			
Escuelas de Conductores clase "B"								
Gabinetes Psicotécnicos								
Otec								
Total	0	3	0	3	2	0	0	0

Región del Libertador Bernardo O'Higgins
Controles de Fiscalización, Octubre - Diciembre de 2013

Tipo de control	Cantidad de Controles							
	18-nov	19-nov	20-nov	21-nov	22-nov	23-nov	24-nov	25-nov
A) Controles en Vía Pública								
1) Condiciones técnicas y de seguridad								
Bus Urbano			1					
Bus Rural		2						
Bus Interurbano								
Bus Internacional								
Minibus								
Taxi Básico			1					
Taxi Colectivo	2	30	1					
Taxi Turismo								
Radio Taxi								
Transporte de Carga general	27							
Transporte Escolar								
Auto Escuela								
Servicio Especial		1						
Vehículos Particulares	1		41					
Temporeros			17					
Bus Privado		1	1					
Minibus Privado			3					
Bus Aeropuerto								
Minibus Aeropuerto								
Taxi Ejecutivo			1					
Motos y Maquinaria		6	2					
Total	30	40	68	0	0	0	0	0
2) Control de Emisiones								
Bus Urbano								
Bus Rural								
Bus Interurbano								
Taxi Colectivo								
Transporte Carga General	27							
Transporte Escolar								
Vehículos Particulares								
Bus Privado								
Total	27	0	0	0	0	0	0	0
3) Transporte Subsidiado Zonas Aisladas								
Transporte Subsidiado Terrestre								
Transporte Subsidiado Fluvial								
Transporte Subsidiado Lacustre								
Transporte Subsidiado Marítimo								
Transporte Subsidiado Aéreo								
Transporte Subsidiado Ferroviario								
Total	0	0	0	0	0	0	0	0
4) Transporte Subsidiado								
Chatarrización								
Subsidio Frecuencia (3b)								
Subsidio Tarifa Escolar 33% (4a)								
Subsidio Escolares Zonas Aisladas (5a)								
Total	0	0	0	0	0	0	0	0
C) Establecimientos								
Plantas de Revisión Técnica		2		1				1
Escuelas de Conductores Profesionales	4							
Escuelas de Conductores clase "B"								
Gabinetes Psicotécnicos					6			6
Otec								
Total	4	2	0	1	6	0	0	7

Región del Libertador Bernardo O'Higgins
Controles de Fiscalización, Octubre - Diciembre de 2013

Tipo de control	Cantidad de Controles							
	26-nov	27-nov	28-nov	29-nov	30-nov	01-dic	02-dic	03-dic
A) Controles en Vía Pública								
1) Condiciones técnicas y de seguridad								
Bus Urbano					1			
Bus Rural					4			
Bus Interurbano			19	7				
Bus Internacional								
Minibus								
Taxi Básico				4	3			6
Taxi Colectivo				5	14			
Taxi Turismo				1				
Radio Taxi								
Transporte de Carga general				1	2			
Transporte Escolar								
Auto Escuela								
Servicio Especial								
Vehículos Particulares		1						1
Temporeros								
Bus Privado			39	1				
Minibus Privado								
Bus Aeropuerto								
Minibus Aeropuerto								
Taxi Ejecutivo								
Motos y Maquinaria								
Total	0	1	58	19	24	0	0	7
2) Control de Emisiones								
Bus Urbano								
Bus Rural								
Bus Interurbano								
Taxi Colectivo								
Transporte Carga General								
Transporte Escolar								
Vehículos Particulares								
Bus Privado								
Total	0	0	0	0	0	0	0	0
3) Transporte Subsidiado Zonas Aisladas								
Transporte Subsidiado Terrestre								
Transporte Subsidiado Fluvial								
Transporte Subsidiado Lacustre								
Transporte Subsidiado Marítimo								
Transporte Subsidiado Aéreo								
Transporte Subsidiado Ferroviario								
Total	0	0	0	0	0	0	0	0
4) Transporte Subsidiado								
Chatarrización								
Subsidio Frecuencia (3b)							18	
Subsidio Tarifa Escolar 33% (4a)								
Subsidio Escolares Zonas Aisladas (5a)								
Total	0	0	0	0	0	0	18	0
C) Establecimientos								
Plantas de Revisión Técnica	3	3	2				6	4
Escuelas de Conductores Profesionales	1	1						2
Escuelas de Conductores clase "B"								
Gabinetes Psicotécnicos	6	4		3				4
Otec								
Total	10	8	2	3	0	0	6	10

Región del Libertador Bernardo O'Higgins
Controles de Fiscalización, Octubre - Diciembre de 2013

Tipo de control	Cantidad de Controles							
	04-dic	05-dic	06-dic	07-dic	08-dic	09-dic	10-dic	11-dic
A) Controles en Vía Pública								
1) Condiciones técnicas y de seguridad								
Bus Urbano								36
Bus Rural					51		37	
Bus Interurbano	10	22	2					
Bus Internacional								
Minibus								
Taxi Básico					3			
Taxi Colectivo					14			25
Taxi Turismo								
Radio Taxi								
Transporte de Carga general								
Transporte Escolar			1		2			
Auto Escuela								
Servicio Especial					1			
Vehículos Particulares	1		15					
Temporeros								
Bus Privado	21		13					
Minibus Privado			8					
Bus Aeropuerto								
Minibus Aeropuerto								
Taxi Ejecutivo					1			
Motos y Maquinaria		10	14					
Total	32	32	53	0	72	0	37	61
2) Control de Emisiones								
Bus Urbano								
Bus Rural								
Bus Interurbano								
Taxi Colectivo								
Transporte Carga General								
Transporte Escolar								
Vehículos Particulares								
Bus Privado								
Total	0	0	0	0	0	0	0	0
3) Transporte Subsidiado Zonas Aisladas								
Transporte Subsidiado Terrestre								
Transporte Subsidiado Fluvial								
Transporte Subsidiado Lacustre								
Transporte Subsidiado Marítimo								
Transporte Subsidiado Aéreo								
Transporte Subsidiado Ferroviario								
Total	0	0	0	0	0	0	0	0
4) Transporte Subsidiado								
Chatarrización								
Subsidio Frecuencia (3b)								
Subsidio Tarifa Escolar 33% (4a)							37	
Subsidio Escolares Zonas Aisladas (5a)								
Total	0	0	0	0	0	0	37	0
C) Establecimientos								
Plantas de Revisión Técnica	1		1			4	2	
Escuelas de Conductores Profesionales							3	
Escuelas de Conductores clase "B"								
Gabinetes Psicotécnicos	1		1			10	3	
Otec								
Total	2	0	2	0	0	14	8	0

Región del Libertador Bernardo O'Higgins
Controles de Fiscalización, Octubre - Diciembre de 2013

Tipo de control	Cantidad de Controles							
	12-dic	13-dic	14-dic	15-dic	16-dic	17-dic	18-dic	19-dic
A) Controles en Vía Pública								
1) Condiciones técnicas y de seguridad								
Bus Urbano								
Bus Rural		15		2			1	
Bus Interurbano		14				33		
Bus Internacional								
Minibus								
Taxi Básico								
Taxi Colectivo	40	16			46	12	18	
Taxi Turismo								
Radio Taxi								
Transporte de Carga general							41	5
Transporte Escolar	1							
Auto Escuela								
Servicio Especial				19				
Vehículos Particulares						1		
Temporeros						23		
Bus Privado				1				
Minibus Privado								
Bus Aeropuerto								
Minibus Aeropuerto								
Taxi Ejecutivo								
Motos y Maquinaria								
Total	41	45	0	22	46	69	60	5
2) Control de Emisiones								
Bus Urbano								
Bus Rural								
Bus Interurbano								
Taxi Colectivo								
Transporte Carga General								5
Transporte Escolar								
Vehículos Particulares								
Bus Privado								
Total	0	0	0	0	0	0	0	5
3) Transporte Subsidiado Zonas Aisladas								
Transporte Subsidiado Terrestre								
Transporte Subsidiado Fluvial								
Transporte Subsidiado Lacustre								
Transporte Subsidiado Marítimo								
Transporte Subsidiado Aéreo								
Transporte Subsidiado Ferroviario								
Total	0	0	0	0	0	0	0	0
4) Transporte Subsidiado								
Chatarrización								
Subsidio Frecuencia (3b)								
Subsidio Tarifa Escolar 33% (4a)								
Subsidio Escolares Zonas Aisladas (5a)	1							
Total	1	0	0	0	0	0	0	0
C) Establecimientos								
Plantas de Revisión Técnica	2				2		1	1
Escuelas de Conductores Profesionales					3			
Escuelas de Conductores clase "B"								
Gabinetes Psicotécnicos		3			2			
Otec								
Total	2	3	0	0	7	0	1	1

Región del Libertador Bernardo O'Higgins
Controles de Fiscalización, Octubre - Diciembre de 2013

Tipo de control	Cantidad de Controles							
	20-dic	21-dic	22-dic	23-dic	24-dic	25-dic	26-dic	27-dic
A) Controles en Vía Pública								
1) Condiciones técnicas y de seguridad								
Bus Urbano				1				
Bus Rural	1						3	
Bus Interurbano					31		40	2
Bus Internacional								
Minibus								
Taxi Básico	4						1	
Taxi Colectivo	4			29	21		24	2
Taxi Turismo	1							
Radio Taxi								
Transporte de Carga general								
Transporte Escolar	11							
Auto Escuela								
Servicio Especial								
Vehículos Particulares	4				1		1	
Temporeros	2							
Bus Privado				17				
Minibus Privado	12			5				
Bus Aeropuerto								
Minibus Aeropuerto	1							
Taxi Ejecutivo	1							
Motos y Maquinaria								
Total	41	0	0	52	53	0	69	4
2) Control de Emisiones								
Bus Urbano								
Bus Rural								
Bus Interurbano								
Taxi Colectivo								
Transporte Carga General								
Transporte Escolar								
Vehículos Particulares								
Bus Privado								
Total	0	0	0	0	0	0	0	0
3) Transporte Subsidiado Zonas Aisladas								
Transporte Subsidiado Terrestre								
Transporte Subsidiado Fluvial								
Transporte Subsidiado Lacustre								
Transporte Subsidiado Marítimo								
Transporte Subsidiado Aéreo								
Transporte Subsidiado Ferroviario								
Total	0	0	0	0	0	0	0	0
4) Transporte Subsidiado								
Chatarrización								
Subsidio Frecuencia (3b)								
Subsidio Tarifa Escolar 33% (4a)								
Subsidio Escolares Zonas Aisladas (5a)								
Total	0	0	0	0	0	0	0	0
C) Establecimientos								
Plantas de Revisión Técnica								
Escuelas de Conductores Profesionales					2			
Escuelas de Conductores clase "B"								
Gabinetes Psicotécnicos	1							
Otec								
Total	1	0	0	0	2	0	0	0

Región del Libertador Bernardo O'Higgins
Controles de Fiscalización, Octubre - Diciembre de 2013

Tipo de control	Cantidad de Controles				Total
	28-dic	29-dic	30-dic	31-dic	
A) Controles en Vía Pública					
1) Condiciones técnicas y de seguridad					
Bus Urbano					69
Bus Rural					233
Bus Interurbano	7		61	25	665
Bus Internacional					0
Minibus					0
Taxi Básico					47
Taxi Colectivo	13		7		736
Taxi Turismo					7
Radio Taxi					0
Transporte de Carga general					239
Transporte Escolar					51
Auto Escuela					0
Servicio Especial					28
Vehículos Particulares			1	2	148
Temporeros					42
Bus Privado	1				115
Minibus Privado	1				36
Bus Aeropuerto					0
Minibus Aeropuerto					1
Taxi Ejecutivo					4
Motos y Maquinaria					32
Total	22	0	69	27	2.453
2) Control de Emisiones					
Bus Urbano					8
Bus Rural					21
Bus Interurbano					0
Taxi Colectivo					0
Transporte Carga General					180
Transporte Escolar					1
Vehículos Particulares					11
Bus Privado					0
Total	0	0	0	0	221
3) Transporte Subsidiado Zonas Aisladas					
Transporte Subsidiado Terrestre					1
Transporte Subsidiado Fluvial					0
Transporte Subsidiado Lacustre					0
Transporte Subsidiado Marítimo					0
Transporte Subsidiado Aéreo					0
Transporte Subsidiado Ferroviario					0
Total	0	0	0	0	1
4) Transporte Subsidiado					
Chatarrización					0
Subsidio Frecuencia (3b)					54
Subsidio Tarifa Escolar 33% (4a)					122
Subsidio Escolares Zonas Aisladas (5a)					6
Total	0	0	0	0	182
C) Establecimientos					
Plantas de Revisión Técnica					73
Escuelas de Conductores Profesionales					30
Escuelas de Conductores clase "B"					1
Gabinetes Psicotécnicos					75
Otec					0
Total	0	0	0	0	179

Región del Maule
Controles de Fiscalización, Octubre - Diciembre de 2013

Tipo de control	Cantidad de Controles							
	01-oct	02-oct	03-oct	04-oct	05-oct	06-oct	07-oct	08-oct
A) Controles en Vía Pública								
1) Condiciones técnicas y de seguridad								
Bus Urbano	9	2		15			1	
Bus Rural	3		26	21				10
Bus Interurbano	8		12				15	1
Bus Internacional								
Minibus								
Taxi Básico	4	10	2	7				1
Taxi Colectivo	103	15	36	32			47	21
Taxi Turismo				1				
Radio Taxi								
Transporte de Carga general			1					5
Transporte Escolar	24	11	18	17			9	4
Auto Escuela								
Servicio Especial								
Vehículos Particulares	1							3
Temporeros								
Bus Privado			1					
Minibus Privado								
Bus Aeropuerto								
Minibus Aeropuerto								
Taxi Ejecutivo		9						
Motos y Maquinaria								2
Total	152	47	96	93	0	0	72	47
2) Control de Emisiones								
Bus Urbano								
Bus Rural								
Bus Interurbano								
Taxi Colectivo								
Transporte Carga General								
Transporte Escolar								
Vehículos Particulares								
Bus Privado								
Total	0	0	0	0	0	0	0	0
3) Transporte Subsidiado Zonas Aisladas								
Transporte Subsidiado Terrestre								
Transporte Subsidiado Fluvial								
Transporte Subsidiado Lacustre								
Transporte Subsidiado Marítimo								
Transporte Subsidiado Aéreo								
Transporte Subsidiado Ferroviario								
Total	0	0	0	0	0	0	0	0
4) Transporte Subsidiado								
Chatarrización								
Subsidio Frecuencia (3b)								
Subsidio Tarifa Escolar 33% (4a)								
Subsidio Escolares Zonas Aisladas (5a)		4	1					8
Total	0	4	1	0	0	0	0	8
C) Establecimientos								
Plantas de Revisión Técnica	1	3	3	2				1
Escuelas de Conductores Profesionales		2						
Escuelas de Conductores clase "B"	2							
Gabinetes Psicotécnicos		1	2	3			2	2
Otec								
Total	3	6	5	5	0	0	2	3

Región del Maule
Controles de Fiscalización, Octubre - Diciembre de 2013

Tipo de control	Cantidad de Controles							
	09-oct	10-oct	11-oct	12-oct	13-oct	14-oct	15-oct	16-oct
A) Controles en Vía Pública								
1) Condiciones técnicas y de seguridad								
Bus Urbano		13	9			11		61
Bus Rural	21	17	14				1	11
Bus Interurbano	1	7	11	19				2
Bus Internacional								
Minibus								
Taxi Básico	21	24	8	22		4		8
Taxi Colectivo	7	53	38	5		58	35	25
Taxi Turismo	3			4				
Radio Taxi								
Transporte de Carga general								
Transporte Escolar	3	20	3			11	29	15
Auto Escuela								
Servicio Especial								
Vehículos Particulares		3				1		
Temporeros								
Bus Privado								
Minibus Privado								
Bus Aeropuerto								
Minibus Aeropuerto								
Taxi Ejecutivo	9	5		4		1		
Motos y Maquinaria								
Total	65	142	83	54	0	86	65	122
2) Control de Emisiones								
Bus Urbano								
Bus Rural								
Bus Interurbano								
Taxi Colectivo								
Transporte Carga General								
Transporte Escolar								
Vehículos Particulares								
Bus Privado								
Total	0	0	0	0	0	0	0	0
3) Transporte Subsidiado Zonas Aisladas								
Transporte Subsidiado Terrestre	1							1
Transporte Subsidiado Fluvial								
Transporte Subsidiado Lacustre								
Transporte Subsidiado Marítimo								
Transporte Subsidiado Aéreo								
Transporte Subsidiado Ferroviario	1							
Total	2	0	0	0	0	0	0	1
4) Transporte Subsidiado								
Chatarrización								
Subsidio Frecuencia (3b)								
Subsidio Tarifa Escolar 33% (4a)								50
Subsidio Escolares Zonas Aisladas (5a)	3	4				2		4
Total	3	4	0	0	0	2	0	54
C) Establecimientos								
Plantas de Revisión Técnica	5	1	3			3	2	4
Escuelas de Conductores Profesionales		1					2	2
Escuelas de Conductores clase "B"								
Gabinetes Psicotécnicos	1	2				2		
Otec								
Total	6	4	3	0	0	5	4	6

Región del Maule
Controles de Fiscalización, Octubre - Diciembre de 2013

Tipo de control	Cantidad de Controles							
	17-oct	18-oct	19-oct	20-oct	21-oct	22-oct	23-oct	24-oct
A) Controles en Vía Pública								
1) Condiciones técnicas y de seguridad								
Bus Urbano	12	14			8	12		76
Bus Rural		22			13	5	16	5
Bus Interurbano	31	3			1			4
Bus Internacional								
Minibus								
Taxi Básico	10	4			20	32	2	2
Taxi Colectivo	18	57			23	32	11	20
Taxi Turismo					1			
Radio Taxi								
Transporte de Carga general								
Transporte Escolar	10	2			8	14	2	18
Auto Escuela								
Servicio Especial								
Vehículos Particulares		4				15		
Temporeros								
Bus Privado								1
Minibus Privado								
Bus Aeropuerto								
Minibus Aeropuerto								
Taxi Ejecutivo	10	2			4	7	1	
Motos y Maquinaria		2						
Total	91	110	0	0	78	117	32	126
2) Control de Emisiones								
Bus Urbano								
Bus Rural								
Bus Interurbano								
Taxi Colectivo								
Transporte Carga General								
Transporte Escolar								
Vehículos Particulares								
Bus Privado								
Total	0	0	0	0	0	0	0	0
3) Transporte Subsidiado Zonas Aisladas								
Transporte Subsidiado Terrestre	1							1
Transporte Subsidiado Fluvial								
Transporte Subsidiado Lacustre								
Transporte Subsidiado Marítimo								
Transporte Subsidiado Aéreo								
Transporte Subsidiado Ferroviario					1			
Total	1	0	0	0	1	0	0	1
4) Transporte Subsidiado								
Chatarrización								
Subsidio Frecuencia (3b)								
Subsidio Tarifa Escolar 33% (4a)								69
Subsidio Escolares Zonas Aisladas (5a)	8				3	2		5
Total	8	0	0	0	3	2	0	74
C) Establecimientos								
Plantas de Revisión Técnica	1	1			2	2	1	2
Escuelas de Conductores Profesionales	2				2			
Escuelas de Conductores clase "B"	2							
Gabinetes Psicotécnicos								
Otec								
Total	5	1	0	0	4	2	1	2

Región del Maule
Controles de Fiscalización, Octubre - Diciembre de 2013

Tipo de control	Cantidad de Controles							
	25-oct	26-oct	27-oct	28-oct	29-oct	30-oct	31-oct	01-nov
A) Controles en Vía Pública								
1) Condiciones técnicas y de seguridad								
Bus Urbano				59	77			
Bus Rural	6			13	25	21		
Bus Interurbano	29			20	46	69	25	
Bus Internacional								
Minibus								
Taxi Básico				4	4	11		
Taxi Colectivo				4	18			
Taxi Turismo					2			
Radio Taxi								
Transporte de Carga general		28						
Transporte Escolar	1			3	6			
Auto Escuela								
Servicio Especial					1			
Vehículos Particulares								
Temporeros								
Bus Privado	1				1		5	
Minibus Privado		1						
Bus Aeropuerto								
Minibus Aeropuerto								
Taxi Ejecutivo					2	2		
Motos y Maquinaria								
Total	37	29	0	103	182	103	30	0
2) Control de Emisiones								
Bus Urbano								
Bus Rural								
Bus Interurbano								
Taxi Colectivo								
Transporte Carga General								
Transporte Escolar								
Vehículos Particulares								
Bus Privado								
Total	0	0	0	0	0	0	0	0
3) Transporte Subsidiado Zonas Aisladas								
Transporte Subsidiado Terrestre				1				
Transporte Subsidiado Fluvial								
Transporte Subsidiado Lacustre								
Transporte Subsidiado Marítimo								
Transporte Subsidiado Aéreo								
Transporte Subsidiado Ferroviario					1			
Total	0	0	0	1	1	0	0	0
4) Transporte Subsidiado								
Chatarrización								
Subsidio Frecuencia (3b)								
Subsidio Tarifa Escolar 33% (4a)				60	71			
Subsidio Escolares Zonas Aisladas (5a)	4							
Total	4	0	0	60	71	0	0	0
C) Establecimientos								
Plantas de Revisión Técnica	2							
Escuelas de Conductores Profesionales					2			
Escuelas de Conductores clase "B"				2				
Gabinetes Psicotécnicos				1	2			
Otec								
Total	2	0	0	3	4	0	0	0

Región del Maule
Controles de Fiscalización, Octubre - Diciembre de 2013

Tipo de control	Cantidad de Controles							
	02-nov	03-nov	04-nov	05-nov	06-nov	07-nov	08-nov	09-nov
A) Controles en Vía Pública								
1) Condiciones técnicas y de seguridad								
Bus Urbano			1	9	2		12	
Bus Rural		19	23	6	13	8	24	
Bus Interurbano		26	2		2	1		
Bus Internacional								
Minibus								
Taxi Básico				10	3	7	1	
Taxi Colectivo			17	82	12		21	
Taxi Turismo				2				
Radio Taxi								
Transporte de Carga general						35	58	
Transporte Escolar			19	19	1	27	4	
Auto Escuela								
Servicio Especial								
Vehículos Particulares			2	2		1		
Temporeros								
Bus Privado							1	
Minibus Privado								
Bus Aeropuerto								
Minibus Aeropuerto								
Taxi Ejecutivo			1	4				
Motos y Maquinaria								
Total	0	45	65	134	33	79	121	0
2) Control de Emisiones								
Bus Urbano								
Bus Rural								
Bus Interurbano								
Taxi Colectivo								
Transporte Carga General								
Transporte Escolar								
Vehículos Particulares								
Bus Privado								
Total	0	0	0	0	0	0	0	0
3) Transporte Subsidiado Zonas Aisladas								
Transporte Subsidiado Terrestre								
Transporte Subsidiado Fluvial								
Transporte Subsidiado Lacustre								
Transporte Subsidiado Marítimo								
Transporte Subsidiado Aéreo								
Transporte Subsidiado Ferroviario								
Total	0	0	0	0	0	0	0	0
4) Transporte Subsidiado								
Chatarrización								
Subsidio Frecuencia (3b)								
Subsidio Tarifa Escolar 33% (4a)								
Subsidio Escolares Zonas Aisladas (5a)				7		5		
Total	0	0	0	7	0	5	0	0
C) Establecimientos								
Plantas de Revisión Técnica			5	4			1	
Escuelas de Conductores Profesionales			1	1	2	2	1	
Escuelas de Conductores clase "B"				3	4	2		
Gabinetes Psicotécnicos					2	5	3	
Otec								
Total	0	0	6	8	8	9	5	0

Región del Maule
Controles de Fiscalización, Octubre - Diciembre de 2013

Tipo de control	Cantidad de Controles							
	10-nov	11-nov	12-nov	13-nov	14-nov	15-nov	16-nov	17-nov
A) Controles en Vía Pública								
1) Condiciones técnicas y de seguridad								
Bus Urbano		4	29	6		2		
Bus Rural		26	8	16	25	15		
Bus Interurbano		8	33		5	25		
Bus Internacional								
Minibus								
Taxi Básico			5	13	18	8		
Taxi Colectivo		15	13	53	21	28		
Taxi Turismo					2			
Radio Taxi								
Transporte de Carga general			20	4		45		
Transporte Escolar		20	13	28		15		
Auto Escuela								
Servicio Especial								
Vehículos Particulares								
Temporeros								
Bus Privado						1		
Minibus Privado								
Bus Aeropuerto								
Minibus Aeropuerto								
Taxi Ejecutivo				1	4	5		
Motos y Maquinaria								
Total	0	73	121	121	75	144	0	0
2) Control de Emisiones								
Bus Urbano								
Bus Rural								
Bus Interurbano								
Taxi Colectivo								
Transporte Carga General								
Transporte Escolar								
Vehículos Particulares								
Bus Privado								
Total	0	0	0	0	0	0	0	0
3) Transporte Subsidiado Zonas Aisladas								
Transporte Subsidiado Terrestre				3	1			
Transporte Subsidiado Fluvial								
Transporte Subsidiado Lacustre								
Transporte Subsidiado Marítimo								
Transporte Subsidiado Aéreo								
Transporte Subsidiado Ferroviario		1						
Total	0	1	0	3	1	0	0	0
4) Transporte Subsidiado								
Chatarrización								
Subsidio Frecuencia (3b)								
Subsidio Tarifa Escolar 33% (4a)								
Subsidio Escolares Zonas Aisladas (5a)		2		6	2			
Total	0	2	0	6	2	0	0	0
C) Establecimientos								
Plantas de Revisión Técnica		5	2	2	1			
Escuelas de Conductores Profesionales		2			1	1		
Escuelas de Conductores clase "B"		1	1	1	1			
Gabinetes Psicotécnicos		1		3	3			
Otec								
Total	0	9	3	6	6	1	0	0

Región del Maule
Controles de Fiscalización, Octubre - Diciembre de 2013

Tipo de control	Cantidad de Controles							
	18-nov	19-nov	20-nov	21-nov	22-nov	23-nov	24-nov	25-nov
A) Controles en Vía Pública								
1) Condiciones técnicas y de seguridad								
Bus Urbano	49	27						4
Bus Rural		28	63	73	43			24
Bus Interurbano			6	1	15			16
Bus Internacional								
Minibus								
Taxi Básico	6	5	5					1
Taxi Colectivo	80		42	29	11			
Taxi Turismo		5	4					
Radio Taxi								
Transporte de Carga general	1	29			31			26
Transporte Escolar	18	34	27	21	26			36
Auto Escuela								3
Servicio Especial								
Vehículos Particulares		5	1		15			1
Temporeros			7	3				3
Bus Privado								2
Minibus Privado			1	1	1			9
Bus Aeropuerto								
Minibus Aeropuerto								
Taxi Ejecutivo		7	16					1
Motos y Maquinaria		3			10			
Total	154	143	172	128	152	0	0	126
2) Control de Emisiones								
Bus Urbano								
Bus Rural								
Bus Interurbano								
Taxi Colectivo								
Transporte Carga General								
Transporte Escolar								
Vehículos Particulares								
Bus Privado								
Total	0	0	0	0	0	0	0	0
3) Transporte Subsidiado Zonas Aisladas								
Transporte Subsidiado Terrestre				1				
Transporte Subsidiado Fluvial								
Transporte Subsidiado Lacustre								
Transporte Subsidiado Marítimo								
Transporte Subsidiado Aéreo								
Transporte Subsidiado Ferroviario				1				
Total	0	0	0	2	0	0	0	0
4) Transporte Subsidiado								
Chatarrización								
Subsidio Frecuencia (3b)								
Subsidio Tarifa Escolar 33% (4a)								
Subsidio Escolares Zonas Aisladas (5a)			5	5				
Total	0	0	5	5	0	0	0	0
C) Establecimientos								
Plantas de Revisión Técnica	2	4	1	4				
Escuelas de Conductores Profesionales								
Escuelas de Conductores clase "B"	1			1				1
Gabinetes Psicotécnicos		1	1					
Otec								
Total	3	5	2	5	0	0	0	1

Región del Maule
Controles de Fiscalización, Octubre - Diciembre de 2013

Tipo de control	Cantidad de Controles							
	26-nov	27-nov	28-nov	29-nov	30-nov	01-dic	02-dic	03-dic
A) Controles en Vía Pública								
1) Condiciones técnicas y de seguridad								
Bus Urbano	90		55	110			10	23
Bus Rural	4	67		19			8	18
Bus Interurbano	8	1		3			12	10
Bus Internacional								
Minibus								
Taxi Básico	13	11		1			2	5
Taxi Colectivo	32	14	2	24			47	20
Taxi Turismo	10							
Radio Taxi								
Transporte de Carga general	19						30	
Transporte Escolar	19	9		7			23	8
Auto Escuela							2	
Servicio Especial								5
Vehículos Particulares		3						
Temporeros		1		4				8
Bus Privado		1					3	1
Minibus Privado	2	1		5			1	4
Bus Aeropuerto								
Minibus Aeropuerto								
Taxi Ejecutivo	4	4					3	
Motos y Maquinaria				5				
Total	201	112	57	178	0	0	141	102
2) Control de Emisiones								
Bus Urbano								
Bus Rural								
Bus Interurbano								
Taxi Colectivo								
Transporte Carga General								
Transporte Escolar								
Vehículos Particulares								
Bus Privado								
Total	0	0	0	0	0	0	0	0
3) Transporte Subsidiado Zonas Aisladas								
Transporte Subsidiado Terrestre								
Transporte Subsidiado Fluvial								
Transporte Subsidiado Lacustre								
Transporte Subsidiado Marítimo								
Transporte Subsidiado Aéreo								
Transporte Subsidiado Ferroviario								
Total	0	0	0	0	0	0	0	0
4) Transporte Subsidiado								
Chatarrización								
Subsidio Frecuencia (3b)								
Subsidio Tarifa Escolar 33% (4a)	75		55	110				
Subsidio Escolares Zonas Aisladas (5a)	4	3	1					
Total	79	3	56	110	0	0	0	0
C) Establecimientos								
Plantas de Revisión Técnica	2	1	2				2	4
Escuelas de Conductores Profesionales		1						2
Escuelas de Conductores clase "B"		3					2	
Gabinetes Psicotécnicos								
Otec								
Total	2	5	2	0	0	0	4	6

Región del Maule
Controles de Fiscalización, Octubre - Diciembre de 2013

Tipo de control	Cantidad de Controles							
	04-dic	05-dic	06-dic	07-dic	08-dic	09-dic	10-dic	11-dic
A) Controles en Vía Pública								
1) Condiciones técnicas y de seguridad								
Bus Urbano								
Bus Rural	40	1	30		11	21	5	12
Bus Interurbano		32	14		2	13	27	
Bus Internacional								
Minibus								
Taxi Básico		16				4		3
Taxi Colectivo					1	10		20
Taxi Turismo								
Radio Taxi								
Transporte de Carga general	19	28						
Transporte Escolar	7	5			2	4	2	
Auto Escuela								
Servicio Especial	4	2			7		2	
Vehículos Particulares	2					1	1	
Temporeros	10	4				25	15	3
Bus Privado	3	4				2	7	
Minibus Privado	18	9	1		3	7	14	1
Bus Aeropuerto								
Minibus Aeropuerto								
Taxi Ejecutivo		4				1		1
Motos y Maquinaria							15	
Total	103	105	45	0	26	88	88	40
2) Control de Emisiones								
Bus Urbano								
Bus Rural								
Bus Interurbano								
Taxi Colectivo								
Transporte Carga General								
Transporte Escolar								
Vehículos Particulares								
Bus Privado								
Total	0	0	0	0	0	0	0	0
3) Transporte Subsidiado Zonas Aisladas								
Transporte Subsidiado Terrestre			1			1		
Transporte Subsidiado Fluvial								
Transporte Subsidiado Lacustre								
Transporte Subsidiado Marítimo								
Transporte Subsidiado Aéreo								
Transporte Subsidiado Ferroviario						1		
Total	0	0	1	0	0	2	0	0
4) Transporte Subsidiado								
Chatarrización								
Subsidio Frecuencia (3b)								
Subsidio Tarifa Escolar 33% (4a)								
Subsidio Escolares Zonas Aisladas (5a)	2		2					
Total	2	0	2	0	0	0	0	0
C) Establecimientos								
Plantas de Revisión Técnica	3		4			2	3	1
Escuelas de Conductores Profesionales	3	2					1	
Escuelas de Conductores clase "B"	1		3					1
Gabinetes Psicotécnicos		3				2		6
Otec								
Total	7	5	7	0	0	4	4	8

Región del Maule
Controles de Fiscalización, Octubre - Diciembre de 2013

Tipo de control	Cantidad de Controles							
	12-dic	13-dic	14-dic	15-dic	16-dic	17-dic	18-dic	19-dic
A) Controles en Vía Pública								
1) Condiciones técnicas y de seguridad								
Bus Urbano	3	3						6
Bus Rural	54	38			21	23	60	8
Bus Interurbano	7	5				1	1	
Bus Internacional								
Minibus								
Taxi Básico	4	4			8		6	7
Taxi Colectivo	112	14			10			4
Taxi Turismo	4							
Radio Taxi								
Transporte de Carga general	2				31	44	48	48
Transporte Escolar					1		2	2
Auto Escuela								
Servicio Especial	2	1			2		3	
Vehículos Particulares		2					9	30
Temporeros	3	10			9		5	
Bus Privado		1			2		2	1
Minibus Privado		5			6		6	
Bus Aeropuerto								
Minibus Aeropuerto								
Taxi Ejecutivo	2	2					2	1
Motos y Maquinaria								
Total	193	85	0	0	90	68	144	107
2) Control de Emisiones								
Bus Urbano								2
Bus Rural							30	5
Bus Interurbano								
Taxi Colectivo								
Transporte Carga General							3	5
Transporte Escolar							2	1
Vehículos Particulares							8	6
Bus Privado								1
Total	0	0	0	0	0	0	43	20
3) Transporte Subsidiado Zonas Aisladas								
Transporte Subsidiado Terrestre					2	1		
Transporte Subsidiado Fluvial								
Transporte Subsidiado Lacustre								
Transporte Subsidiado Marítimo								
Transporte Subsidiado Aéreo								
Transporte Subsidiado Ferroviario					1			
Total	0	0	0	0	3	1	0	0
4) Transporte Subsidiado								
Chatarrización								
Subsidio Frecuencia (3b)								
Subsidio Tarifa Escolar 33% (4a)					97			68
Subsidio Escolares Zonas Aisladas (5a)								
Total	0	0	0	0	97	0	0	68
C) Establecimientos								
Plantas de Revisión Técnica	3	1			2	4		3
Escuelas de Conductores Profesionales	1	2			1			
Escuelas de Conductores clase "B"	1					1		
Gabinetes Psicotécnicos	2	2			1	1		
Otec								
Total	7	5	0	0	4	6	0	3

Región del Maule
Controles de Fiscalización, Octubre - Diciembre de 2013

Tipo de control	Cantidad de Controles							
	20-dic	21-dic	22-dic	23-dic	24-dic	25-dic	26-dic	27-dic
A) Controles en Vía Pública								
1) Condiciones técnicas y de seguridad								
Bus Urbano	5						4	
Bus Rural	15				32		3	
Bus Interurbano	16			27	39	20		
Bus Internacional								
Minibus								
Taxi Básico				13		1		
Taxi Colectivo						10		
Taxi Turismo				1				
Radio Taxi								
Transporte de Carga general	45	5		2	4		12	
Transporte Escolar		1		2			1	
Auto Escuela								
Servicio Especial				1	6			
Vehículos Particulares	15	20		24	5		7	
Temporeros				6	14			
Bus Privado	2			14	15		8	
Minibus Privado	1	2		11	23		23	
Bus Aeropuerto								
Minibus Aeropuerto								
Taxi Ejecutivo				6				
Motos y Maquinaria								
Total	99	28	0	107	138	31	58	0
2) Control de Emisiones								
Bus Urbano	5						4	
Bus Rural	2				30		1	
Bus Interurbano								
Taxi Colectivo								
Transporte Carga General	15	5		2	3		12	
Transporte Escolar		1		1			1	
Vehículos Particulares	15	20		23			7	
Bus Privado	2						1	
Total	39	26	0	26	33	0	26	0
3) Transporte Subsidiado Zonas Aisladas								
Transporte Subsidiado Terrestre								1
Transporte Subsidiado Fluvial								
Transporte Subsidiado Lacustre								
Transporte Subsidiado Marítimo								
Transporte Subsidiado Aéreo								
Transporte Subsidiado Ferroviario								
Total	0	0	0	0	0	0	0	1
4) Transporte Subsidiado								
Chatarrización								
Subsidio Frecuencia (3b)								
Subsidio Tarifa Escolar 33% (4a)								
Subsidio Escolares Zonas Aisladas (5a)								
Total	0	0	0	0	0	0	0	0
C) Establecimientos								
Plantas de Revisión Técnica				2	2			3
Escuelas de Conductores Profesionales								
Escuelas de Conductores clase "B"								
Gabinetes Psicotécnicos								1
Otec								
Total	0	0	0	2	2	0	0	4

Región del Maule
Controles de Fiscalización, Octubre - Diciembre de 2013

Tipo de control	Cantidad de Controles				Total
	28-dic	29-dic	30-dic	31-dic	
A) Controles en Vía Pública					
1) Condiciones técnicas y de seguridad					
Bus Urbano	34	41			908
Bus Rural			13	16	1.183
Bus Interurbano		12	43	6	743
Bus Internacional					0
Minibus					0
Taxi Básico					380
Taxi Colectivo					1.402
Taxi Turismo			2		41
Radio Taxi					0
Transporte de Carga general				4	624
Transporte Escolar					631
Auto Escuela					5
Servicio Especial			1		37
Vehículos Particulares				21	194
Temporeros			2		132
Bus Privado		3	3		85
Minibus Privado			10	3	169
Bus Aeropuerto					0
Minibus Aeropuerto					0
Taxi Ejecutivo			2		127
Motos y Maquinaria				23	60
Total	34	56	76	73	6.721
2) Control de Emisiones					
Bus Urbano					11
Bus Rural				2	70
Bus Interurbano					0
Taxi Colectivo					0
Transporte Carga General				4	49
Transporte Escolar					6
Vehículos Particulares				21	100
Bus Privado					4
Total	0	0	0	27	240
3) Transporte Subsidiado Zonas Aisladas					
Transporte Subsidiado Terrestre					16
Transporte Subsidiado Fluvial					0
Transporte Subsidiado Lacustre					0
Transporte Subsidiado Marítimo					0
Transporte Subsidiado Aéreo					0
Transporte Subsidiado Ferroviario					7
Total	0	0	0	0	23
4) Transporte Subsidiado					
Chatarrización					0
Subsidio Frecuencia (3b)					0
Subsidio Tarifa Escolar 33% (4a)	35	42			732
Subsidio Escolares Zonas Aisladas (5a)					92
Total	35	42	0	0	824
C) Establecimientos					
Plantas de Revisión Técnica			2		116
Escuelas de Conductores Profesionales					37
Escuelas de Conductores clase "B"					34
Gabinetes Psicotécnicos					55
Otec					0
Total	0	0	2	0	242

Región del Bío-Bío
Controles de Fiscalización, Octubre - Diciembre de 2013

Tipo de control	Cantidad de Controles							
	01-oct	02-oct	03-oct	04-oct	05-oct	06-oct	07-oct	08-oct
A) Controles en Vía Pública								
1) Condiciones técnicas y de seguridad								
Bus Urbano	43		33	24				
Bus Rural	45		1	18			64	3
Bus Interurbano								
Bus Internacional								
Minibus								
Taxi Básico	14	9						
Taxi Colectivo	246	1						8
Taxi Turismo	4							
Radio Taxi								
Transporte de Carga general								
Transporte Escolar	32		2	5				11
Auto Escuela								
Servicio Especial	1							
Vehículos Particulares	1	12		1				
Temporeros								
Bus Privado	2							
Minibus Privado								
Bus Aeropuerto								
Minibus Aeropuerto								
Taxi Ejecutivo	5	2						
Motos y Maquinaria								
Total	393	24	36	48	0	0	64	22
2) Control de Emisiones								
Bus Urbano								
Bus Rural								
Bus Interurbano								
Taxi Colectivo								
Transporte Carga General								
Transporte Escolar								
Vehículos Particulares								
Bus Privado								
Total	0	0	0	0	0	0	0	0
3) Transporte Subsidiado Zonas Aisladas								
Transporte Subsidiado Terrestre								
Transporte Subsidiado Fluvial								
Transporte Subsidiado Lacustre								
Transporte Subsidiado Marítimo			1					
Transporte Subsidiado Aéreo				1				
Transporte Subsidiado Ferroviario								
Total	0	0	1	1	0	0	0	0
4) Transporte Subsidiado								
Chatarrización								
Subsidio Frecuencia (3b)								
Subsidio Tarifa Escolar 33% (4a)			33	38			64	
Subsidio Escolares Zonas Aisladas (5a)				3				2
Total	0	0	33	41	0	0	64	2
C) Establecimientos								
Plantas de Revisión Técnica		2	4	6				4
Escuelas de Conductores Profesionales		1		1				1
Escuelas de Conductores clase "B"				1				
Gabinetes Psicotécnicos		1		2				2
Otec								
Total	0	4	4	10	0	0	0	7

Región del Bío-Bío
Controles de Fiscalización, Octubre - Diciembre de 2013

Tipo de control	Cantidad de Controles							
	09-oct	10-oct	11-oct	12-oct	13-oct	14-oct	15-oct	16-oct
A) Controles en Vía Pública								
1) Condiciones técnicas y de seguridad								
Bus Urbano		116				20	3	33
Bus Rural	1	23	24					40
Bus Interurbano			2					4
Bus Internacional								
Minibus								
Taxi Básico		1	2				4	
Taxi Colectivo	15	75	2				34	
Taxi Turismo							3	
Radio Taxi								
Transporte de Carga general			346					42
Transporte Escolar	1	1	1				1	7
Auto Escuela								
Servicio Especial								
Vehículos Particulares								3
Temporeros								
Bus Privado			2					4
Minibus Privado								
Bus Aeropuerto								
Minibus Aeropuerto								
Taxi Ejecutivo			1				2	
Motos y Maquinaria								
Total	17	216	380	0	0	20	47	133
2) Control de Emisiones								
Bus Urbano								
Bus Rural								
Bus Interurbano								
Taxi Colectivo								
Transporte Carga General								
Transporte Escolar								
Vehículos Particulares								
Bus Privado								
Total	0	0	0	0	0	0	0	0
3) Transporte Subsidiado Zonas Aisladas								
Transporte Subsidiado Terrestre								
Transporte Subsidiado Fluvial								
Transporte Subsidiado Lacustre								
Transporte Subsidiado Marítimo								
Transporte Subsidiado Aéreo								
Transporte Subsidiado Ferroviario								
Total	0	0	0	0	0	0	0	0
4) Transporte Subsidiado								
Chatarrización								
Subsidio Frecuencia (3b)							1	7
Subsidio Tarifa Escolar 33% (4a)								30
Subsidio Escolares Zonas Aisladas (5a)	4						2	4
Total	4	0	0	0	0	0	3	41
C) Establecimientos								
Plantas de Revisión Técnica	1	6					3	2
Escuelas de Conductores Profesionales	3						1	1
Escuelas de Conductores clase "B"	1						1	1
Gabinetes Psicotécnicos								
Otec								
Total	5	6	0	0	0	0	5	4

Región del Bío-Bío
Controles de Fiscalización, Octubre - Diciembre de 2013

Tipo de control	Cantidad de Controles							
	17-oct	18-oct	19-oct	20-oct	21-oct	22-oct	23-oct	24-oct
A) Controles en Vía Pública								
1) Condiciones técnicas y de seguridad								
Bus Urbano	1							9
Bus Rural	5	1	1		6			
Bus Interurbano		10	39					
Bus Internacional								
Minibus								
Taxi Básico								23
Taxi Colectivo	2				14		211	26
Taxi Turismo								
Radio Taxi								
Transporte de Carga general	48	214	89					
Transporte Escolar		4					32	1
Auto Escuela								
Servicio Especial		1	1					
Vehículos Particulares	4							
Temporeros								
Bus Privado		10	1			3		
Minibus Privado								
Bus Aeropuerto								
Minibus Aeropuerto								
Taxi Ejecutivo								6
Motos y Maquinaria								
Total	60	240	131	0	20	3	243	65
2) Control de Emisiones								
Bus Urbano								4
Bus Rural								
Bus Interurbano								
Taxi Colectivo								
Transporte Carga General								
Transporte Escolar								
Vehículos Particulares								
Bus Privado								
Total	0	0	0	0	0	0	0	4
3) Transporte Subsidiado Zonas Aisladas								
Transporte Subsidiado Terrestre								
Transporte Subsidiado Fluvial								
Transporte Subsidiado Lacustre								
Transporte Subsidiado Marítimo								
Transporte Subsidiado Aéreo								
Transporte Subsidiado Ferroviario								
Total	0	0	0	0	0	0	0	0
4) Transporte Subsidiado								
Chatarrización								
Subsidio Frecuencia (3b)	4	8					14	12
Subsidio Tarifa Escolar 33% (4a)								
Subsidio Escolares Zonas Aisladas (5a)		4			4			
Total	4	12	0	0	4	0	14	12
C) Establecimientos								
Plantas de Revisión Técnica					8	2		2
Escuelas de Conductores Profesionales	1	1				1		
Escuelas de Conductores clase "B"		1				1		
Gabinetes Psicotécnicos								
Otec								
Total	1	2	0	0	8	4	0	2

Región del Bío-Bío
Controles de Fiscalización, Octubre - Diciembre de 2013

Tipo de control	Cantidad de Controles							
	25-oct	26-oct	27-oct	28-oct	29-oct	30-oct	31-oct	01-nov
A) Controles en Vía Pública								
1) Condiciones técnicas y de seguridad								
Bus Urbano	36					5		
Bus Rural				29	28	56	1	
Bus Interurbano	1				20	66	34	10
Bus Internacional								
Minibus								
Taxi Básico				11	2	7	5	3
Taxi Colectivo	2			98		2		1
Taxi Turismo				5	13	5	8	9
Radio Taxi								
Transporte de Carga general					7	6		1
Transporte Escolar					7	45		
Auto Escuela								
Servicio Especial						1		
Vehículos Particulares				1	35	1	6	39
Temporeros								
Bus Privado	16				1	7	1	
Minibus Privado	11				1	2		
Bus Aeropuerto								
Minibus Aeropuerto								
Taxi Ejecutivo						1		
Motos y Maquinaria				1	14	2	3	
Total	66	0	0	145	128	206	58	63
2) Control de Emisiones								
Bus Urbano								
Bus Rural								
Bus Interurbano								
Taxi Colectivo								
Transporte Carga General								
Transporte Escolar								
Vehículos Particulares								
Bus Privado								
Total	0	0	0	0	0	0	0	0
3) Transporte Subsidiado Zonas Aisladas								
Transporte Subsidiado Terrestre								
Transporte Subsidiado Fluvial								
Transporte Subsidiado Lacustre								
Transporte Subsidiado Marítimo								
Transporte Subsidiado Aéreo								
Transporte Subsidiado Ferroviario								
Total	0	0	0	0	0	0	0	0
4) Transporte Subsidiado								
Chatarrización								
Subsidio Frecuencia (3b)	14			5	8	4		
Subsidio Tarifa Escolar 33% (4a)								
Subsidio Escolares Zonas Aisladas (5a)				2				
Total	14	0	0	7	8	4	0	0
C) Establecimientos								
Plantas de Revisión Técnica				2	1			
Escuelas de Conductores Profesionales					1			
Escuelas de Conductores clase "B"				1	2			
Gabinetes Psicotécnicos								
Otec								
Total	0	0	0	3	4	0	0	0

Región del Bío-Bío
Controles de Fiscalización, Octubre - Diciembre de 2013

Tipo de control	Cantidad de Controles							
	02-nov	03-nov	04-nov	05-nov	06-nov	07-nov	08-nov	09-nov
A) Controles en Vía Pública								
1) Condiciones técnicas y de seguridad								
Bus Urbano		5		51	3	2		
Bus Rural		35	2		38		23	
Bus Interurbano		81	56		2		12	
Bus Internacional								
Minibus								
Taxi Básico		6	2					
Taxi Colectivo		5			4			
Taxi Turismo			1		1	1		
Radio Taxi								
Transporte de Carga general		4	2		7		365	
Transporte Escolar		2			1	2	3	
Auto Escuela								
Servicio Especial		2					1	
Vehículos Particulares			1		1	1		
Temporeros								
Bus Privado		3	1				5	
Minibus Privado		3			2		1	
Bus Aeropuerto								
Minibus Aeropuerto								
Taxi Ejecutivo		3						
Motos y Maquinaria					2			
Total	0	149	65	51	61	6	410	0
2) Control de Emisiones								
Bus Urbano								
Bus Rural								
Bus Interurbano								
Taxi Colectivo								
Transporte Carga General								
Transporte Escolar								
Vehículos Particulares								
Bus Privado								
Total	0	0	0	0	0	0	0	0
3) Transporte Subsidiado Zonas Aisladas								
Transporte Subsidiado Terrestre								
Transporte Subsidiado Fluvial								
Transporte Subsidiado Lacustre								
Transporte Subsidiado Marítimo						1		
Transporte Subsidiado Aéreo								
Transporte Subsidiado Ferroviario								
Total	0	0	0	0	0	1	0	0
4) Transporte Subsidiado								
Chatarrización								
Subsidio Frecuencia (3b)								
Subsidio Tarifa Escolar 33% (4a)				31				
Subsidio Escolares Zonas Aisladas (5a)					4	3	4	
Total	0	0	0	31	4	3	4	0
C) Establecimientos								
Plantas de Revisión Técnica	1			2	3	4	2	
Escuelas de Conductores Profesionales				5	3	1		
Escuelas de Conductores clase "B"				4	1	1		
Gabinetes Psicotécnicos								
Otec								
Total	1	0	0	11	7	6	2	0

Región del Bío-Bío
Controles de Fiscalización, Octubre - Diciembre de 2013

Tipo de control	Cantidad de Controles							
	10-nov	11-nov	12-nov	13-nov	14-nov	15-nov	16-nov	17-nov
A) Controles en Vía Pública								
1) Condiciones técnicas y de seguridad								
Bus Urbano		107	146	52	116	140		
Bus Rural				44				
Bus Interurbano	1			1				
Bus Internacional								
Minibus								
Taxi Básico				50	42			
Taxi Colectivo				106		9		
Taxi Turismo				67	10			
Radio Taxi								
Transporte de Carga general								
Transporte Escolar		3	15	12		27		
Auto Escuela								
Servicio Especial								
Vehículos Particulares						1		
Temporeros								
Bus Privado		1	2	3	2			
Minibus Privado				2				
Bus Aeropuerto								
Minibus Aeropuerto								
Taxi Ejecutivo					16			
Motos y Maquinaria				1				
Total	1	111	163	338	186	177	0	0
2) Control de Emisiones								
Bus Urbano		8						
Bus Rural								
Bus Interurbano								
Taxi Colectivo								
Transporte Carga General								
Transporte Escolar								
Vehículos Particulares								
Bus Privado								
Total	0	8	0	0	0	0	0	0
3) Transporte Subsidiado Zonas Aisladas								
Transporte Subsidiado Terrestre								
Transporte Subsidiado Fluvial								
Transporte Subsidiado Lacustre								
Transporte Subsidiado Marítimo								
Transporte Subsidiado Aéreo						1		
Transporte Subsidiado Ferroviario								
Total	0	0	0	0	0	1	0	0
4) Transporte Subsidiado								
Chatarrización								
Subsidio Frecuencia (3b)						1		
Subsidio Tarifa Escolar 33% (4a)								
Subsidio Escolares Zonas Aisladas (5a)								
Total	0	0	0	0	0	1	0	0
C) Establecimientos								
Plantas de Revisión Técnica				2	3	1		
Escuelas de Conductores Profesionales						1		
Escuelas de Conductores clase "B"								
Gabinetes Psicotécnicos								
Otec								
Total	0	0	0	2	3	2	0	0

Región del Bío-Bío
Controles de Fiscalización, Octubre - Diciembre de 2013

Tipo de control	Cantidad de Controles							
	18-nov	19-nov	20-nov	21-nov	22-nov	23-nov	24-nov	25-nov
A) Controles en Vía Pública								
1) Condiciones técnicas y de seguridad								
Bus Urbano	5	10						
Bus Rural		41		14	15			47
Bus Interurbano								
Bus Internacional								
Minibus								
Taxi Básico			2	20				
Taxi Colectivo	163	80	1	134				1
Taxi Turismo	2		36					
Radio Taxi								
Transporte de Carga general			117					
Transporte Escolar			2	14				15
Auto Escuela								
Servicio Especial								
Vehículos Particulares								
Temporeros								
Bus Privado			8	1	8			30
Minibus Privado			3		10			17
Bus Aeropuerto								
Minibus Aeropuerto								
Taxi Ejecutivo								
Motos y Maquinaria								
Total	170	131	169	183	33	0	0	110
2) Control de Emisiones								
Bus Urbano								
Bus Rural								
Bus Interurbano								
Taxi Colectivo								
Transporte Carga General								
Transporte Escolar								
Vehículos Particulares								
Bus Privado								
Total	0	0	0	0	0	0	0	0
3) Transporte Subsidiado Zonas Aisladas								
Transporte Subsidiado Terrestre			1					
Transporte Subsidiado Fluvial								
Transporte Subsidiado Lacustre								
Transporte Subsidiado Marítimo								
Transporte Subsidiado Aéreo								
Transporte Subsidiado Ferroviario			1					1
Total	0	0	2	0	0	0	0	1
4) Transporte Subsidiado								
Chatarrización								
Subsidio Frecuencia (3b)	16	15	7	16	12			
Subsidio Tarifa Escolar 33% (4a)		41						47
Subsidio Escolares Zonas Aisladas (5a)								
Total	16	56	7	16	12	0	0	47
C) Establecimientos								
Plantas de Revisión Técnica	5		5	3				10
Escuelas de Conductores Profesionales					1			
Escuelas de Conductores clase "B"								
Gabinetes Psicotécnicos								
Otec								
Total	5	0	5	3	1	0	0	10

Región del Bío-Bío
Controles de Fiscalización, Octubre - Diciembre de 2013

Tipo de control	Cantidad de Controles							
	26-nov	27-nov	28-nov	29-nov	30-nov	01-dic	02-dic	03-dic
A) Controles en Vía Pública								
1) Condiciones técnicas y de seguridad								
Bus Urbano	11	1	30	21				
Bus Rural	18	28	1					
Bus Interurbano		3	1					
Bus Internacional								
Minibus								
Taxi Básico		6	1	1				
Taxi Colectivo	174	117						
Taxi Turismo	1	6	5					
Radio Taxi								
Transporte de Carga general	49	1						
Transporte Escolar	89		1	23				
Auto Escuela								
Servicio Especial								
Vehículos Particulares			2					
Temporeros								
Bus Privado	9							
Minibus Privado	7							
Bus Aeropuerto								
Minibus Aeropuerto								
Taxi Ejecutivo	1	1						
Motos y Maquinaria		3						
Total	359	166	41	45	0	0	0	0
2) Control de Emisiones								
Bus Urbano								
Bus Rural								
Bus Interurbano								
Taxi Colectivo								
Transporte Carga General								
Transporte Escolar								
Vehículos Particulares								
Bus Privado								
Total	0	0	0	0	0	0	0	0
3) Transporte Subsidiado Zonas Aisladas								
Transporte Subsidiado Terrestre			1					
Transporte Subsidiado Fluvial								
Transporte Subsidiado Lacustre								
Transporte Subsidiado Marítimo		1						
Transporte Subsidiado Aéreo								
Transporte Subsidiado Ferroviario								
Total	0	1	1	0	0	0	0	0
4) Transporte Subsidiado								
Chatarrización								
Subsidio Frecuencia (3b)	1	7	1	2				
Subsidio Tarifa Escolar 33% (4a)	5	21	1					
Subsidio Escolares Zonas Aisladas (5a)								3
Total	6	28	2	2	0	0	0	3
C) Establecimientos								
Plantas de Revisión Técnica	1						2	7
Escuelas de Conductores Profesionales								2
Escuelas de Conductores clase "B"							1	
Gabinetes Psicotécnicos								2
Otec								
Total	1	0	0	0	0	0	3	11

Región del Bío-Bío
Controles de Fiscalización, Octubre - Diciembre de 2013

Tipo de control	Cantidad de Controles							
	04-dic	05-dic	06-dic	07-dic	08-dic	09-dic	10-dic	11-dic
A) Controles en Vía Pública								
1) Condiciones técnicas y de seguridad								
Bus Urbano			11			15	15	58
Bus Rural	47	40	3			45		1
Bus Interurbano			3			59		17
Bus Internacional								
Minibus								
Taxi Básico	1		9	7		8		2
Taxi Colectivo			9					113
Taxi Turismo				4		11		2
Radio Taxi								
Transporte de Carga general			10	5	13	23		
Transporte Escolar		5	24				11	
Auto Escuela								
Servicio Especial					1			1
Vehículos Particulares	1		5					
Temporeros								
Bus Privado	5		3	2	2	5	1	3
Minibus Privado			1					1
Bus Aeropuerto								
Minibus Aeropuerto								
Taxi Ejecutivo			1	7				
Motos y Maquinaria								
Total	54	45	79	25	16	166	27	198
2) Control de Emisiones								
Bus Urbano						15	13	25
Bus Rural								
Bus Interurbano								
Taxi Colectivo								
Transporte Carga General								
Transporte Escolar								
Vehículos Particulares								
Bus Privado								
Total	0	0	0	0	0	15	13	25
3) Transporte Subsidiado Zonas Aisladas								
Transporte Subsidiado Terrestre								
Transporte Subsidiado Fluvial								
Transporte Subsidiado Lacustre								
Transporte Subsidiado Marítimo								
Transporte Subsidiado Aéreo	1							
Transporte Subsidiado Ferroviario								
Total	1	0	0	0	0	0	0	0
4) Transporte Subsidiado								
Chatarrización								
Subsidio Frecuencia (3b)	3	3	5			2	14	
Subsidio Tarifa Escolar 33% (4a)	48	40	12			45		
Subsidio Escolares Zonas Aisladas (5a)		5	9					
Total	51	48	26	0	0	47	14	0
C) Establecimientos								
Plantas de Revisión Técnica	4	1					4	2
Escuelas de Conductores Profesionales	4	3	1				1	
Escuelas de Conductores clase "B"								
Gabinetes Psicotécnicos	3	1						1
Otec								
Total	11	5	1	0	0	0	5	3

Región del Bío-Bío
Controles de Fiscalización, Octubre - Diciembre de 2013

Tipo de control	Cantidad de Controles							
	12-dic	13-dic	14-dic	15-dic	16-dic	17-dic	18-dic	19-dic
A) Controles en Vía Pública								
1) Condiciones técnicas y de seguridad								
Bus Urbano	41	49				60		56
Bus Rural		6		3		2	14	9
Bus Interurbano			8	17	6	4		1
Bus Internacional								
Minibus								
Taxi Básico	2	1				6		
Taxi Colectivo	105	51			4	8		41
Taxi Turismo		4			5	3		
Radio Taxi								
Transporte de Carga general		5						
Transporte Escolar	2	4		1		21		
Auto Escuela								
Servicio Especial								
Vehículos Particulares							1	
Temporeros								
Bus Privado	2	2	1	5	1	7		1
Minibus Privado						1		
Bus Aeropuerto								
Minibus Aeropuerto								
Taxi Ejecutivo	1					2		
Motos y Maquinaria		4						
Total	153	126	9	26	16	114	15	108
2) Control de Emisiones								
Bus Urbano	28	39				32		9
Bus Rural								
Bus Interurbano								
Taxi Colectivo								
Transporte Carga General								
Transporte Escolar								
Vehículos Particulares								
Bus Privado								
Total	28	39	0	0	0	32	0	9
3) Transporte Subsidiado Zonas Aisladas								
Transporte Subsidiado Terrestre								
Transporte Subsidiado Fluvial								
Transporte Subsidiado Lacustre								
Transporte Subsidiado Marítimo								1
Transporte Subsidiado Aéreo								
Transporte Subsidiado Ferroviario								
Total	0	0	0	0	0	0	0	1
4) Transporte Subsidiado								
Chatarrización								
Subsidio Frecuencia (3b)		6			8	6	4	
Subsidio Tarifa Escolar 33% (4a)								
Subsidio Escolares Zonas Aisladas (5a)								
Total	0	6	0	0	8	6	4	0
C) Establecimientos								
Plantas de Revisión Técnica	4	4	1			3	3	4
Escuelas de Conductores Profesionales								
Escuelas de Conductores clase "B"								
Gabinetes Psicotécnicos								
Otec								
Total	4	4	1	0	0	3	3	4

Región del Bío-Bío
Controles de Fiscalización, Octubre - Diciembre de 2013

Tipo de control	Cantidad de Controles							
	20-dic	21-dic	22-dic	23-dic	24-dic	25-dic	26-dic	27-dic
A) Controles en Vía Pública								
1) Condiciones técnicas y de seguridad								
Bus Urbano			15	14	3		1	
Bus Rural	9	1	62	19	15		37	39
Bus Interurbano		7	85	67	76		41	42
Bus Internacional								
Minibus								
Taxi Básico			9	25	8		7	2
Taxi Colectivo				36	67		7	9
Taxi Turismo			1	24	8		1	
Radio Taxi								
Transporte de Carga general			26	2			55	13
Transporte Escolar							1	7
Auto Escuela								
Servicio Especial			3					3
Vehículos Particulares	1							
Temporeros					12			
Bus Privado			4	4	1			29
Minibus Privado								
Bus Aeropuerto								
Minibus Aeropuerto								
Taxi Ejecutivo			6	4				1
Motos y Maquinaria								
Total	10	8	211	195	190	0	150	145
2) Control de Emisiones								
Bus Urbano								
Bus Rural								
Bus Interurbano								
Taxi Colectivo								
Transporte Carga General								
Transporte Escolar								
Vehículos Particulares								
Bus Privado								
Total	0	0	0	0	0	0	0	0
3) Transporte Subsidiado Zonas Aisladas								
Transporte Subsidiado Terrestre								
Transporte Subsidiado Fluvial								
Transporte Subsidiado Lacustre								
Transporte Subsidiado Marítimo								
Transporte Subsidiado Aéreo								
Transporte Subsidiado Ferroviario								
Total	0	0	0	0	0	0	0	0
4) Transporte Subsidiado								
Chatarrización								
Subsidio Frecuencia (3b)	11							6
Subsidio Tarifa Escolar 33% (4a)								
Subsidio Escolares Zonas Aisladas (5a)								
Total	11	0	0	0	0	0	0	6
C) Establecimientos								
Plantas de Revisión Técnica		3						
Escuelas de Conductores Profesionales								
Escuelas de Conductores clase "B"								
Gabinetes Psicotécnicos								
Otec								
Total	0	3	0	0	0	0	0	0

Región del Bío-Bío
Controles de Fiscalización, Octubre - Diciembre de 2013

Tipo de control	Cantidad de Controles				Total
	28-dic	29-dic	30-dic	31-dic	
A) Controles en Vía Pública					
1) Condiciones técnicas y de seguridad					
Bus Urbano		1			1.362
Bus Rural		29	24	7	1.064
Bus Interurbano	19	58	92	25	970
Bus Internacional					0
Minibus					0
Taxi Básico	4	5	4		311
Taxi Colectivo		42			2.023
Taxi Turismo		1	6		247
Radio Taxi					0
Transporte de Carga general		21	1		1.472
Transporte Escolar					435
Auto Escuela					0
Servicio Especial		2			17
Vehículos Particulares					117
Temporeros					12
Bus Privado	1	2	1	1	203
Minibus Privado					62
Bus Aeropuerto					0
Minibus Aeropuerto					0
Taxi Ejecutivo	1		1		62
Motos y Maquinaria					30
Total	25	161	129	33	8.387
2) Control de Emisiones					
Bus Urbano					173
Bus Rural					0
Bus Interurbano					0
Taxi Colectivo					0
Transporte Carga General					0
Transporte Escolar					0
Vehículos Particulares					0
Bus Privado					0
Total	0	0	0	0	173
3) Transporte Subsidiado Zonas Aisladas					
Transporte Subsidiado Terrestre					2
Transporte Subsidiado Fluvial					0
Transporte Subsidiado Lacustre					0
Transporte Subsidiado Marítimo					4
Transporte Subsidiado Aéreo					3
Transporte Subsidiado Ferroviario					2
Total	0	0	0	0	11
4) Transporte Subsidiado					
Chatarrización					0
Subsidio Frecuencia (3b)			4	6	233
Subsidio Tarifa Escolar 33% (4a)					456
Subsidio Escolares Zonas Aisladas (5a)					53
Total	0	0	4	6	742
C) Establecimientos					
Plantas de Revisión Técnica					127
Escuelas de Conductores Profesionales					34
Escuelas de Conductores clase "B"					16
Gabinetes Psicotécnicos					12
Otec					0
Total	0	0	0	0	189

Región de la Araucanía
Controles de Fiscalización, Octubre - Diciembre de 2013

Tipo de control	Cantidad de Controles							
	01-oct	02-oct	03-oct	04-oct	05-oct	06-oct	07-oct	08-oct
A) Controles en Vía Pública								
1) Condiciones técnicas y de seguridad								
Bus Urbano	159	317		245			160	4
Bus Rural			4				4	13
Bus Interurbano								
Bus Internacional								
Minibus								
Taxi Básico			20				3	27
Taxi Colectivo		36	37	11			20	91
Taxi Turismo			2					6
Radio Taxi								
Transporte de Carga general			10					
Transporte Escolar			14				3	3
Auto Escuela								
Servicio Especial								
Vehículos Particulares			35					
Temporeros								
Bus Privado							2	
Minibus Privado								
Bus Aeropuerto								
Minibus Aeropuerto								
Taxi Ejecutivo								
Motos y Maquinaria								
Total	159	353	122	256	0	0	192	144
2) Control de Emisiones								
Bus Urbano								
Bus Rural								
Bus Interurbano								
Taxi Colectivo								
Transporte Carga General								
Transporte Escolar								
Vehículos Particulares								
Bus Privado								
Total	0	0	0	0	0	0	0	0
3) Transporte Subsidiado Zonas Aisladas								
Transporte Subsidiado Terrestre				2				2
Transporte Subsidiado Fluvial			1					
Transporte Subsidiado Lacustre								
Transporte Subsidiado Marítimo								
Transporte Subsidiado Aéreo								
Transporte Subsidiado Ferroviario								
Total	0	0	1	2	0	0	0	2
4) Transporte Subsidiado								
Chatarrización								
Subsidio Frecuencia (3b)								
Subsidio Tarifa Escolar 33% (4a)	79	157		118			79	2
Subsidio Escolares Zonas Aisladas (5a)		3	10				5	3
Total	79	160	10	118	0	0	84	5
C) Establecimientos								
Plantas de Revisión Técnica	3	2	2	1			4	1
Escuelas de Conductores Profesionales	2		2					
Escuelas de Conductores clase "B"	1							
Gabinetes Psicotécnicos	10	2	3					2
Otec								
Total	16	4	7	1	0	0	4	3

Región de la Araucanía
Controles de Fiscalización, Octubre - Diciembre de 2013

Tipo de control	Cantidad de Controles							
	09-oct	10-oct	11-oct	12-oct	13-oct	14-oct	15-oct	16-oct
A) Controles en Vía Pública								
1) Condiciones técnicas y de seguridad								
Bus Urbano								
Bus Rural								
Bus Interurbano								
Bus Internacional								
Minibus								
Taxi Básico	1	20	10					10
Taxi Colectivo	98	4				179	15	32
Taxi Turismo	1	5	10					7
Radio Taxi								
Transporte de Carga general								90
Transporte Escolar	2		15					
Auto Escuela								
Servicio Especial								
Vehículos Particulares								5
Temporeros								
Bus Privado								16
Minibus Privado								13
Bus Aeropuerto								
Minibus Aeropuerto								
Taxi Ejecutivo								
Motos y Maquinaria								
Total	102	29	35	0	0	179	15	173
2) Control de Emisiones								
Bus Urbano								
Bus Rural								
Bus Interurbano								
Taxi Colectivo								
Transporte Carga General								
Transporte Escolar								
Vehículos Particulares								
Bus Privado								
Total	0	0	0	0	0	0	0	0
3) Transporte Subsidiado Zonas Aisladas								
Transporte Subsidiado Terrestre								1
Transporte Subsidiado Fluvial								1
Transporte Subsidiado Lacustre								
Transporte Subsidiado Marítimo								
Transporte Subsidiado Aéreo								
Transporte Subsidiado Ferroviario								
Total	0	0	0	0	0	0	0	2
4) Transporte Subsidiado								
Chatarrización								
Subsidio Frecuencia (3b)								
Subsidio Tarifa Escolar 33% (4a)								
Subsidio Escolares Zonas Aisladas (5a)			4				3	2
Total	0	0	4	0	0	0	3	2
C) Establecimientos								
Plantas de Revisión Técnica		2	4				3	3
Escuelas de Conductores Profesionales							1	
Escuelas de Conductores clase "B"		8	2				2	3
Gabinetes Psicotécnicos								
Otec								
Total	0	10	6	0	0	0	6	6

Región de la Araucanía
Controles de Fiscalización, Octubre - Diciembre de 2013

Tipo de control	Cantidad de Controles							
	17-oct	18-oct	19-oct	20-oct	21-oct	22-oct	23-oct	24-oct
A) Controles en Vía Pública								
1) Condiciones técnicas y de seguridad								
Bus Urbano								
Bus Rural	98	57				74		16
Bus Interurbano					41			
Bus Internacional								
Minibus								
Taxi Básico		14			55	35		
Taxi Colectivo		71				13		
Taxi Turismo					9	3		15
Radio Taxi								
Transporte de Carga general								
Transporte Escolar					33			
Auto Escuela								
Servicio Especial								
Vehículos Particulares					1		1	
Temporeros								
Bus Privado						26	1	2
Minibus Privado					1	7	2	3
Bus Aeropuerto								
Minibus Aeropuerto								
Taxi Ejecutivo								
Motos y Maquinaria								
Total	98	142	0	0	140	158	4	36
2) Control de Emisiones								
Bus Urbano								
Bus Rural								
Bus Interurbano								
Taxi Colectivo								
Transporte Carga General								
Transporte Escolar								
Vehículos Particulares								
Bus Privado								
Total	0	0	0	0	0	0	0	0
3) Transporte Subsidiado Zonas Aisladas								
Transporte Subsidiado Terrestre					1	1		1
Transporte Subsidiado Fluvial						1		
Transporte Subsidiado Lacustre								
Transporte Subsidiado Marítimo								
Transporte Subsidiado Aéreo								
Transporte Subsidiado Ferroviario								
Total	0	0	0	0	1	2	0	1
4) Transporte Subsidiado								
Chatarrización								
Subsidio Frecuencia (3b)								
Subsidio Tarifa Escolar 33% (4a)								
Subsidio Escolares Zonas Aisladas (5a)	3				2			1
Total	3	0	0	0	2	0	0	1
C) Establecimientos								
Plantas de Revisión Técnica		2				1		
Escuelas de Conductores Profesionales	1							
Escuelas de Conductores clase "B"		1			2			
Gabinetes Psicotécnicos	1							
Otec								
Total	2	3	0	0	2	1	0	0

Región de la Araucanía
Controles de Fiscalización, Octubre - Diciembre de 2013

Tipo de control	Cantidad de Controles							
	25-oct	26-oct	27-oct	28-oct	29-oct	30-oct	31-oct	01-nov
A) Controles en Vía Pública								
1) Condiciones técnicas y de seguridad								
Bus Urbano								
Bus Rural	46			31	1			
Bus Interurbano				43	29	32	28	18
Bus Internacional								
Minibus								
Taxi Básico	7			1				
Taxi Colectivo						88		
Taxi Turismo	31			22				
Radio Taxi								
Transporte de Carga general								
Transporte Escolar	1							
Auto Escuela								
Servicio Especial								
Vehículos Particulares					11	1		
Temporeros								
Bus Privado				2	4			
Minibus Privado				8	3			
Bus Aeropuerto								
Minibus Aeropuerto								
Taxi Ejecutivo								
Motos y Maquinaria								
Total	85	0	0	107	48	121	28	18
2) Control de Emisiones								
Bus Urbano								
Bus Rural								
Bus Interurbano								
Taxi Colectivo								
Transporte Carga General								
Transporte Escolar								
Vehículos Particulares								
Bus Privado								
Total	0	0	0	0	0	0	0	0
3) Transporte Subsidiado Zonas Aisladas								
Transporte Subsidiado Terrestre								
Transporte Subsidiado Fluvial								
Transporte Subsidiado Lacustre								
Transporte Subsidiado Marítimo								
Transporte Subsidiado Aéreo								
Transporte Subsidiado Ferroviario								
Total	0	0	0	0	0	0	0	0
4) Transporte Subsidiado								
Chatarrización								
Subsidio Frecuencia (3b)								
Subsidio Tarifa Escolar 33% (4a)								
Subsidio Escolares Zonas Aisladas (5a)	6							
Total	6	0	0	0	0	0	0	0
C) Establecimientos								
Plantas de Revisión Técnica								
Escuelas de Conductores Profesionales								
Escuelas de Conductores clase "B"								
Gabinetes Psicotécnicos								
Otec								
Total	0	0	0	0	0	0	0	0

Región de la Araucanía
Controles de Fiscalización, Octubre - Diciembre de 2013

Tipo de control	Cantidad de Controles							
	02-nov	03-nov	04-nov	05-nov	06-nov	07-nov	08-nov	09-nov
A) Controles en Vía Pública								
1) Condiciones técnicas y de seguridad								
Bus Urbano					3	2		
Bus Rural				45	129			
Bus Interurbano	29	31						
Bus Internacional								
Minibus								
Taxi Básico								
Taxi Colectivo								
Taxi Turismo								
Radio Taxi								
Transporte de Carga general								
Transporte Escolar								
Auto Escuela								
Servicio Especial								
Vehículos Particulares								
Temporeros								
Bus Privado								
Minibus Privado								
Bus Aeropuerto								
Minibus Aeropuerto								
Taxi Ejecutivo								
Motos y Maquinaria								
Total	29	31	0	45	132	2	0	0
2) Control de Emisiones								
Bus Urbano								
Bus Rural								
Bus Interurbano								
Taxi Colectivo								
Transporte Carga General								
Transporte Escolar								
Vehículos Particulares								
Bus Privado								
Total	0	0	0	0	0	0	0	0
3) Transporte Subsidiado Zonas Aisladas								
Transporte Subsidiado Terrestre								
Transporte Subsidiado Fluvial								
Transporte Subsidiado Lacustre								
Transporte Subsidiado Marítimo								
Transporte Subsidiado Aéreo								
Transporte Subsidiado Ferroviario								
Total	0	0	0	0	0	0	0	0
4) Transporte Subsidiado								
Chatarrización								
Subsidio Frecuencia (3b)								
Subsidio Tarifa Escolar 33% (4a)								
Subsidio Escolares Zonas Aisladas (5a)			10		1		2	
Total	0	0	10	0	1	0	2	0
C) Establecimientos								
Plantas de Revisión Técnica			2		5	4	5	
Escuelas de Conductores Profesionales				4				
Escuelas de Conductores clase "B"					1			
Gabinetes Psicotécnicos			12	1	4		1	
Otec								
Total	0	0	14	5	10	4	6	0

Región de la Araucanía
Controles de Fiscalización, Octubre - Diciembre de 2013

Tipo de control	Cantidad de Controles							
	10-nov	11-nov	12-nov	13-nov	14-nov	15-nov	16-nov	17-nov
A) Controles en Vía Pública								
1) Condiciones técnicas y de seguridad								
Bus Urbano		1	1			120		
Bus Rural		1	53	10				
Bus Interurbano		17						
Bus Internacional								
Minibus								
Taxi Básico								
Taxi Colectivo				110	83			
Taxi Turismo								
Radio Taxi								
Transporte de Carga general								
Transporte Escolar			1					
Auto Escuela								
Servicio Especial								
Vehículos Particulares				1				
Temporeros								
Bus Privado					3			
Minibus Privado			2		1			
Bus Aeropuerto								
Minibus Aeropuerto								
Taxi Ejecutivo								
Motos y Maquinaria								
Total	0	19	57	121	87	120	0	0
2) Control de Emisiones								
Bus Urbano								
Bus Rural								
Bus Interurbano								
Taxi Colectivo								
Transporte Carga General								
Transporte Escolar								
Vehículos Particulares								
Bus Privado								
Total	0	0	0	0	0	0	0	0
3) Transporte Subsidiado Zonas Aisladas								
Transporte Subsidiado Terrestre								
Transporte Subsidiado Fluvial								
Transporte Subsidiado Lacustre								
Transporte Subsidiado Marítimo								
Transporte Subsidiado Aéreo								
Transporte Subsidiado Ferroviario								
Total	0	0	0	0	0	0	0	0
4) Transporte Subsidiado								
Chatarrización								
Subsidio Frecuencia (3b)								
Subsidio Tarifa Escolar 33% (4a)						66		
Subsidio Escolares Zonas Aisladas (5a)								
Total	0	0	0	0	0	66	0	0
C) Establecimientos								
Plantas de Revisión Técnica		2		4				
Escuelas de Conductores Profesionales					1			
Escuelas de Conductores clase "B"					1			
Gabinetes Psicotécnicos								
Otec								
Total	0	2	0	4	2	0	0	0

Región de la Araucanía
Controles de Fiscalización, Octubre - Diciembre de 2013

Tipo de control	Cantidad de Controles							
	18-nov	19-nov	20-nov	21-nov	22-nov	23-nov	24-nov	25-nov
A) Controles en Vía Pública								
1) Condiciones técnicas y de seguridad								
Bus Urbano	1	281	101	10				
Bus Rural	99			43	22			
Bus Interurbano					30			
Bus Internacional								
Minibus								
Taxi Básico								
Taxi Colectivo								25
Taxi Turismo								
Radio Taxi								
Transporte de Carga general	34							
Transporte Escolar	1							
Auto Escuela								
Servicio Especial				1				
Vehículos Particulares	25							
Temporeros								
Bus Privado								
Minibus Privado	3			3				7
Bus Aeropuerto								
Minibus Aeropuerto								
Taxi Ejecutivo								
Motos y Maquinaria								
Total	163	281	101	57	52	0	0	32
2) Control de Emisiones								
Bus Urbano								
Bus Rural								
Bus Interurbano								
Taxi Colectivo								
Transporte Carga General								
Transporte Escolar								
Vehículos Particulares								
Bus Privado								
Total	0	0	0	0	0	0	0	0
3) Transporte Subsidiado Zonas Aisladas								
Transporte Subsidiado Terrestre	1							
Transporte Subsidiado Fluvial								
Transporte Subsidiado Lacustre								
Transporte Subsidiado Marítimo								
Transporte Subsidiado Aéreo								
Transporte Subsidiado Ferroviario								
Total	1	0	0	0	0	0	0	0
4) Transporte Subsidiado								
Chatarrización								
Subsidio Frecuencia (3b)								
Subsidio Tarifa Escolar 33% (4a)		279	101					
Subsidio Escolares Zonas Aisladas (5a)								
Total	0	279	101	0	0	0	0	0
C) Establecimientos								
Plantas de Revisión Técnica	3							
Escuelas de Conductores Profesionales	2							
Escuelas de Conductores clase "B"								
Gabinetes Psicotécnicos								
Otec								
Total	5	0	0	0	0	0	0	0

Región de la Araucanía
Controles de Fiscalización, Octubre - Diciembre de 2013

Tipo de control	Cantidad de Controles							
	26-nov	27-nov	28-nov	29-nov	30-nov	01-dic	02-dic	03-dic
A) Controles en Vía Pública								
1) Condiciones técnicas y de seguridad								
Bus Urbano								
Bus Rural			45					
Bus Interurbano	32		36					
Bus Internacional								
Minibus								
Taxi Básico				22				
Taxi Colectivo	45	21	70	30				146
Taxi Turismo								
Radio Taxi								
Transporte de Carga general								
Transporte Escolar								
Auto Escuela								
Servicio Especial								
Vehículos Particulares								
Temporeros								
Bus Privado								
Minibus Privado								
Bus Aeropuerto								
Minibus Aeropuerto								
Taxi Ejecutivo								
Motos y Maquinaria								
Total	77	21	151	52	0	0	0	146
2) Control de Emisiones								
Bus Urbano								
Bus Rural								
Bus Interurbano								
Taxi Colectivo								
Transporte Carga General								
Transporte Escolar								
Vehículos Particulares								
Bus Privado								
Total	0	0	0	0	0	0	0	0
3) Transporte Subsidiado Zonas Aisladas								
Transporte Subsidiado Terrestre		1						
Transporte Subsidiado Fluvial			2					
Transporte Subsidiado Lacustre								
Transporte Subsidiado Marítimo								
Transporte Subsidiado Aéreo								
Transporte Subsidiado Ferroviario								
Total	0	1	2	0	0	0	0	0
4) Transporte Subsidiado								
Chatarrización								
Subsidio Frecuencia (3b)								
Subsidio Tarifa Escolar 33% (4a)								
Subsidio Escolares Zonas Aisladas (5a)								
Total	0	0	0	0	0	0	0	0
C) Establecimientos								
Plantas de Revisión Técnica							5	2
Escuelas de Conductores Profesionales							2	4
Escuelas de Conductores clase "B"								
Gabinetes Psicotécnicos							13	2
Otec								
Total	0	0	0	0	0	0	20	8

Región de la Araucanía
Controles de Fiscalización, Octubre - Diciembre de 2013

Tipo de control	Cantidad de Controles							
	04-dic	05-dic	06-dic	07-dic	08-dic	09-dic	10-dic	11-dic
A) Controles en Vía Pública								
1) Condiciones técnicas y de seguridad								
Bus Urbano	54		55			79	79	
Bus Rural	1	20	21			67		
Bus Interurbano								
Bus Internacional								
Minibus								
Taxi Básico								
Taxi Colectivo		2						
Taxi Turismo								
Radio Taxi								
Transporte de Carga general	92	15						
Transporte Escolar		4						
Auto Escuela								
Servicio Especial								
Vehículos Particulares	1	2					1	
Temporeros								
Bus Privado	17	10					1	
Minibus Privado	22							
Bus Aeropuerto								
Minibus Aeropuerto								
Taxi Ejecutivo								
Motos y Maquinaria								
Total	187	53	76	0	0	146	81	0
2) Control de Emisiones								
Bus Urbano								
Bus Rural								
Bus Interurbano								
Taxi Colectivo								
Transporte Carga General								
Transporte Escolar								
Vehículos Particulares								
Bus Privado								
Total	0	0	0	0	0	0	0	0
3) Transporte Subsidiado Zonas Aisladas								
Transporte Subsidiado Terrestre								
Transporte Subsidiado Fluvial								
Transporte Subsidiado Lacustre								
Transporte Subsidiado Marítimo								
Transporte Subsidiado Aéreo								
Transporte Subsidiado Ferroviario								
Total	0	0	0	0	0	0	0	0
4) Transporte Subsidiado								
Chatarrización								
Subsidio Frecuencia (3b)								
Subsidio Tarifa Escolar 33% (4a)	54		53			79	77	
Subsidio Escolares Zonas Aisladas (5a)								
Total	54	0	53	0	0	79	77	0
C) Establecimientos								
Plantas de Revisión Técnica	1	2	2			5	4	
Escuelas de Conductores Profesionales								
Escuelas de Conductores clase "B"								
Gabinetes Psicotécnicos	2					1	1	
Otec								
Total	3	2	2	0	0	6	5	0

Región de la Araucanía
Controles de Fiscalización, Octubre - Diciembre de 2013

Tipo de control	Cantidad de Controles							
	12-dic	13-dic	14-dic	15-dic	16-dic	17-dic	18-dic	19-dic
A) Controles en Vía Pública								
1) Condiciones técnicas y de seguridad								
Bus Urbano		40					19	5
Bus Rural		38			56			56
Bus Interurbano					35	37	31	
Bus Internacional								
Minibus								
Taxi Básico								
Taxi Colectivo					98	48		
Taxi Turismo								
Radio Taxi								
Transporte de Carga general								
Transporte Escolar								
Auto Escuela								
Servicio Especial								
Vehículos Particulares								
Temporeros								
Bus Privado					1			
Minibus Privado								
Bus Aeropuerto								
Minibus Aeropuerto								
Taxi Ejecutivo								
Motos y Maquinaria								
Total	0	78	0	0	190	85	50	61
2) Control de Emisiones								
Bus Urbano								
Bus Rural								18
Bus Interurbano								
Taxi Colectivo								
Transporte Carga General								
Transporte Escolar								
Vehículos Particulares								
Bus Privado								
Total	0	0	0	0	0	0	0	18
3) Transporte Subsidiado Zonas Aisladas								
Transporte Subsidiado Terrestre								
Transporte Subsidiado Fluvial								
Transporte Subsidiado Lacustre								
Transporte Subsidiado Marítimo								
Transporte Subsidiado Aéreo								
Transporte Subsidiado Ferroviario								
Total	0	0	0	0	0	0	0	0
4) Transporte Subsidiado								
Chatarrización								
Subsidio Frecuencia (3b)								
Subsidio Tarifa Escolar 33% (4a)		39						
Subsidio Escolares Zonas Aisladas (5a)								
Total	0	39	0	0	0	0	0	0
C) Establecimientos								
Plantas de Revisión Técnica	2					2	2	
Escuelas de Conductores Profesionales								
Escuelas de Conductores clase "B"								
Gabinetes Psicotécnicos								
Otec								
Total	2	0	0	0	0	2	2	0

Región de la Araucanía
Controles de Fiscalización, Octubre - Diciembre de 2013

Tipo de control	Cantidad de Controles							
	20-dic	21-dic	22-dic	23-dic	24-dic	25-dic	26-dic	27-dic
A) Controles en Vía Pública								
1) Condiciones técnicas y de seguridad								
Bus Urbano								80
Bus Rural	17							
Bus Interurbano	19	40	21	11	17		24	15
Bus Internacional								
Minibus								
Taxi Básico								
Taxi Colectivo					45		53	
Taxi Turismo								
Radio Taxi								
Transporte de Carga general								
Transporte Escolar								
Auto Escuela								
Servicio Especial								
Vehículos Particulares							2	
Temporeros								
Bus Privado								
Minibus Privado								
Bus Aeropuerto								
Minibus Aeropuerto								
Taxi Ejecutivo								
Motos y Maquinaria								
Total	36	40	21	11	62	0	79	95
2) Control de Emisiones								
Bus Urbano								
Bus Rural	17							
Bus Interurbano								
Taxi Colectivo								
Transporte Carga General								
Transporte Escolar								
Vehículos Particulares								
Bus Privado								
Total	17	0	0	0	0	0	0	0
3) Transporte Subsidiado Zonas Aisladas								
Transporte Subsidiado Terrestre								
Transporte Subsidiado Fluvial								
Transporte Subsidiado Lacustre								
Transporte Subsidiado Marítimo								
Transporte Subsidiado Aéreo								
Transporte Subsidiado Ferroviario								
Total	0	0	0	0	0	0	0	0
4) Transporte Subsidiado								
Chatarrización								
Subsidio Frecuencia (3b)								
Subsidio Tarifa Escolar 33% (4a)								78
Subsidio Escolares Zonas Aisladas (5a)								
Total	0	0	0	0	0	0	0	78
C) Establecimientos								
Plantas de Revisión Técnica					2			
Escuelas de Conductores Profesionales								
Escuelas de Conductores clase "B"								
Gabinetes Psicotécnicos								
Otec								
Total	0	0	0	0	2	0	0	0

Región de la Araucanía
Controles de Fiscalización, Octubre - Diciembre de 2013

Tipo de control	Cantidad de Controles				Total
	28-dic	29-dic	30-dic	31-dic	
A) Controles en Vía Pública					
1) Condiciones técnicas y de seguridad					
Bus Urbano					1.816
Bus Rural			53	15	1.135
Bus Interurbano	29	21	42	36	744
Bus Internacional					0
Minibus					0
Taxi Básico					225
Taxi Colectivo			73	34	1.578
Taxi Turismo					111
Radio Taxi					0
Transporte de Carga general			1		242
Transporte Escolar					77
Auto Escuela					0
Servicio Especial					1
Vehículos Particulares			1		87
Temporeros					0
Bus Privado					85
Minibus Privado					75
Bus Aeropuerto					0
Minibus Aeropuerto					0
Taxi Ejecutivo					0
Motos y Maquinaria					0
Total	29	21	170	85	6.176
2) Control de Emisiones					
Bus Urbano					0
Bus Rural					35
Bus Interurbano					0
Taxi Colectivo					0
Transporte Carga General					0
Transporte Escolar					0
Vehículos Particulares					0
Bus Privado					0
Total	0	0	0	0	35
3) Transporte Subsidiado Zonas Aisladas					
Transporte Subsidiado Terrestre					10
Transporte Subsidiado Fluvial					5
Transporte Subsidiado Lacustre					0
Transporte Subsidiado Marítimo					0
Transporte Subsidiado Aéreo					0
Transporte Subsidiado Ferroviario					0
Total	0	0	0	0	15
4) Transporte Subsidiado					
Chatarrización					0
Subsidio Frecuencia (3b)					0
Subsidio Tarifa Escolar 33% (4a)					1.261
Subsidio Escolares Zonas Aisladas (5a)					55
Total	0	0	0	0	1.316
C) Establecimientos					
Plantas de Revisión Técnica					82
Escuelas de Conductores Profesionales					19
Escuelas de Conductores clase "B"					21
Gabinetes Psicotécnicos					55
Otec					0
Total	0	0	0	0	177

Región de Los Ríos
Controles de Fiscalización, Octubre - Diciembre de 2013

Tipo de control	Cantidad de Controles							
	01-oct	02-oct	03-oct	04-oct	05-oct	06-oct	07-oct	08-oct
A) Controles en Vía Pública								
1) Condiciones técnicas y de seguridad								
Bus Urbano				23			19	25
Bus Rural		5	1				2	6
Bus Interurbano				1				
Bus Internacional								
Minibus								
Taxi Básico	33		2	4			5	13
Taxi Colectivo	1				3		21	
Taxi Turismo			2					
Radio Taxi								
Transporte de Carga general	1	5	1				4	
Transporte Escolar	5	12		3			1	9
Auto Escuela								
Servicio Especial								
Vehículos Particulares	1	13	1	29	4		10	5
Temporeros								
Bus Privado				1			1	
Minibus Privado				2				
Bus Aeropuerto								
Minibus Aeropuerto								
Taxi Ejecutivo							1	
Motos y Maquinaria								
Total	41	35	7	63	7	0	64	58
2) Control de Emisiones								
Bus Urbano								
Bus Rural								
Bus Interurbano								
Taxi Colectivo								
Transporte Carga General								
Transporte Escolar								
Vehículos Particulares								
Bus Privado								
Total	0	0	0	0	0	0	0	0
3) Transporte Subsidiado Zonas Aisladas								
Transporte Subsidiado Terrestre								
Transporte Subsidiado Fluvial							1	
Transporte Subsidiado Lacustre		1						
Transporte Subsidiado Marítimo								
Transporte Subsidiado Aéreo								
Transporte Subsidiado Ferroviario								
Total	0	1	0	0	0	0	1	0
4) Transporte Subsidiado								
Chatarrización								
Subsidio Frecuencia (3b)								
Subsidio Tarifa Escolar 33% (4a)								26
Subsidio Escolares Zonas Aisladas (5a)	1	10		7				3
Total	1	10	0	7	0	0	0	29
C) Establecimientos								
Plantas de Revisión Técnica	2	2	1	1			2	2
Escuelas de Conductores Profesionales	2		1	1				
Escuelas de Conductores clase "B"								
Gabinetes Psicotécnicos	3						1	1
Otec								
Total	7	2	2	2	0	0	3	3

Región de Los Ríos
Controles de Fiscalización, Octubre - Diciembre de 2013

Tipo de control	Cantidad de Controles							
	09-oct	10-oct	11-oct	12-oct	13-oct	14-oct	15-oct	16-oct
A) Controles en Vía Pública								
1) Condiciones técnicas y de seguridad								
Bus Urbano			56					12
Bus Rural	20	8	2			36	24	
Bus Interurbano	1	3				1	4	
Bus Internacional								
Minibus								
Taxi Básico		19				12	14	
Taxi Colectivo		68	24			2	1	24
Taxi Turismo		1					4	
Radio Taxi								
Transporte de Carga general	3	4	4			15	7	
Transporte Escolar	1	15	23			8	22	
Auto Escuela								
Servicio Especial		1				1		
Vehículos Particulares	23		14			11	21	
Temporeros								
Bus Privado		1	1			1		
Minibus Privado	1		1				3	
Bus Aeropuerto								
Minibus Aeropuerto								
Taxi Ejecutivo	1						1	
Motos y Maquinaria								
Total	50	120	125	0	0	87	101	36
2) Control de Emisiones								
Bus Urbano								
Bus Rural								
Bus Interurbano								
Taxi Colectivo								
Transporte Carga General								
Transporte Escolar								
Vehículos Particulares								
Bus Privado								
Total	0	0	0	0	0	0	0	0
3) Transporte Subsidiado Zonas Aisladas								
Transporte Subsidiado Terrestre		1						
Transporte Subsidiado Fluvial								
Transporte Subsidiado Lacustre								
Transporte Subsidiado Marítimo								
Transporte Subsidiado Aéreo								
Transporte Subsidiado Ferroviario								
Total	0	1	0	0	0	0	0	0
4) Transporte Subsidiado								
Chatarrización								
Subsidio Frecuencia (3b)								
Subsidio Tarifa Escolar 33% (4a)	5					12	5	
Subsidio Escolares Zonas Aisladas (5a)								
Total	5	0	0	0	0	12	5	0
C) Establecimientos								
Plantas de Revisión Técnica	1					1		
Escuelas de Conductores Profesionales								
Escuelas de Conductores clase "B"								
Gabinetes Psicotécnicos	1					1		
Otec								
Total	2	0	0	0	0	2	0	0

Región de Los Ríos
Controles de Fiscalización, Octubre - Diciembre de 2013

Tipo de control	Cantidad de Controles							
	17-oct	18-oct	19-oct	20-oct	21-oct	22-oct	23-oct	24-oct
A) Controles en Vía Pública								
1) Condiciones técnicas y de seguridad								
Bus Urbano	1						1	
Bus Rural		2			2	25	5	6
Bus Interurbano		1	3		2	14		20
Bus Internacional								
Minibus								
Taxi Básico	2	10	2	15	26	12	1	1
Taxi Colectivo	45	25		11	6		21	9
Taxi Turismo					2	2		
Radio Taxi								
Transporte de Carga general	22	14	1	1	15		8	31
Transporte Escolar	48	2	1		14		5	10
Auto Escuela								1
Servicio Especial		1						
Vehículos Particulares	18	18	13	11	6		24	14
Temporeros								
Bus Privado					1			1
Minibus Privado		3	2		1			
Bus Aeropuerto								
Minibus Aeropuerto					1			
Taxi Ejecutivo	1							1
Motos y Maquinaria								
Total	137	76	22	38	76	53	65	94
2) Control de Emisiones								
Bus Urbano								
Bus Rural								
Bus Interurbano								
Taxi Colectivo								
Transporte Carga General								
Transporte Escolar								
Vehículos Particulares								
Bus Privado								
Total	0	0	0	0	0	0	0	0
3) Transporte Subsidiado Zonas Aisladas								
Transporte Subsidiado Terrestre						1		
Transporte Subsidiado Fluvial							1	
Transporte Subsidiado Lacustre								
Transporte Subsidiado Marítimo								
Transporte Subsidiado Aéreo								
Transporte Subsidiado Ferroviario								
Total	0	0	0	0	0	1	1	0
4) Transporte Subsidiado								
Chatarrización								
Subsidio Frecuencia (3b)								
Subsidio Tarifa Escolar 33% (4a)								
Subsidio Escolares Zonas Aisladas (5a)							5	
Total	0	0	0	0	0	0	5	0
C) Establecimientos								
Plantas de Revisión Técnica	3				1			
Escuelas de Conductores Profesionales								
Escuelas de Conductores clase "B"					1			
Gabinetes Psicotécnicos								1
Otec								
Total	3	0	0	0	2	0	0	1

Región de Los Ríos
Controles de Fiscalización, Octubre - Diciembre de 2013

Tipo de control	Cantidad de Controles							
	25-oct	26-oct	27-oct	28-oct	29-oct	30-oct	31-oct	01-nov
A) Controles en Vía Pública								
1) Condiciones técnicas y de seguridad								
Bus Urbano				2	3	1		
Bus Rural	4			5	14	28	3	2
Bus Interurbano				13	40	51	27	4
Bus Internacional								
Minibus								
Taxi Básico	8			3	4	1		2
Taxi Colectivo				15	8	4		
Taxi Turismo	1							
Radio Taxi								
Transporte de Carga general				5	38	16		2
Transporte Escolar	3			5	1	1		1
Auto Escuela								
Servicio Especial	1			1				
Vehículos Particulares	2			26	2	52		26
Temporeros								
Bus Privado	5			1	1	3		1
Minibus Privado	11				1	4		6
Bus Aeropuerto								
Minibus Aeropuerto								
Taxi Ejecutivo	1			2	1			
Motos y Maquinaria				1		1		
Total	36	0	0	79	113	162	30	44
2) Control de Emisiones								
Bus Urbano								
Bus Rural								
Bus Interurbano								
Taxi Colectivo								
Transporte Carga General								
Transporte Escolar								
Vehículos Particulares								
Bus Privado								
Total	0	0	0	0	0	0	0	0
3) Transporte Subsidiado Zonas Aisladas								
Transporte Subsidiado Terrestre								
Transporte Subsidiado Fluvial								
Transporte Subsidiado Lacustre								
Transporte Subsidiado Marítimo								
Transporte Subsidiado Aéreo								
Transporte Subsidiado Ferroviario								
Total	0	0	0	0	0	0	0	0
4) Transporte Subsidiado								
Chatarrización								
Subsidio Frecuencia (3b)								
Subsidio Tarifa Escolar 33% (4a)								
Subsidio Escolares Zonas Aisladas (5a)	1							
Total	1	0	0	0	0	0	0	0
C) Establecimientos								
Plantas de Revisión Técnica								
Escuelas de Conductores Profesionales								
Escuelas de Conductores clase "B"								
Gabinetes Psicotécnicos								
Otec								
Total	0	0	0	0	0	0	0	0

Región de Los Ríos
Controles de Fiscalización, Octubre - Diciembre de 2013

Tipo de control	Cantidad de Controles							
	02-nov	03-nov	04-nov	05-nov	06-nov	07-nov	08-nov	09-nov
A) Controles en Vía Pública								
1) Condiciones técnicas y de seguridad								
Bus Urbano			3	26				
Bus Rural		4	13		14		3	
Bus Interurbano		19			1			
Bus Internacional								
Minibus								
Taxi Básico	3			2		1	5	
Taxi Colectivo	1							
Taxi Turismo								
Radio Taxi								
Transporte de Carga general				2				
Transporte Escolar			16		1	2		
Auto Escuela								
Servicio Especial								
Vehículos Particulares	15			14		2		
Temporeros								
Bus Privado			1					
Minibus Privado	1							
Bus Aeropuerto								
Minibus Aeropuerto								
Taxi Ejecutivo				1				
Motos y Maquinaria								
Total	20	23	33	45	16	5	8	0
2) Control de Emisiones								
Bus Urbano								
Bus Rural								
Bus Interurbano								
Taxi Colectivo								
Transporte Carga General								
Transporte Escolar								
Vehículos Particulares								
Bus Privado								
Total	0	0	0	0	0	0	0	0
3) Transporte Subsidiado Zonas Aisladas								
Transporte Subsidiado Terrestre					2			
Transporte Subsidiado Fluvial								
Transporte Subsidiado Lacustre								
Transporte Subsidiado Marítimo								
Transporte Subsidiado Aéreo								
Transporte Subsidiado Ferroviario								
Total	0	0	0	0	2	0	0	0
4) Transporte Subsidiado								
Chatarrización								
Subsidio Frecuencia (3b)								
Subsidio Tarifa Escolar 33% (4a)				26	5			
Subsidio Escolares Zonas Aisladas (5a)					1	2		
Total	0	0	0	26	6	2	0	0
C) Establecimientos								
Plantas de Revisión Técnica			1		1	1		
Escuelas de Conductores Profesionales				2				
Escuelas de Conductores clase "B"						3		
Gabinetes Psicotécnicos						1		
Otec								
Total	0	0	1	2	1	5	0	0

Región de Los Ríos
Controles de Fiscalización, Octubre - Diciembre de 2013

Tipo de control	Cantidad de Controles							
	10-nov	11-nov	12-nov	13-nov	14-nov	15-nov	16-nov	17-nov
A) Controles en Vía Pública								
1) Condiciones técnicas y de seguridad								
Bus Urbano		17		23				
Bus Rural		18	7		25			46
Bus Interurbano				4				
Bus Internacional								
Minibus								
Taxi Básico		31	16	26	13	5		
Taxi Colectivo				38		10		
Taxi Turismo				1	1			
Radio Taxi								
Transporte de Carga general								
Transporte Escolar		6	6	2				1
Auto Escuela								
Servicio Especial								
Vehículos Particulares			1		2			
Temporeros								
Bus Privado								18
Minibus Privado								
Bus Aeropuerto								
Minibus Aeropuerto					3			
Taxi Ejecutivo					1			
Motos y Maquinaria								
Total	0	72	30	94	45	15	0	65
2) Control de Emisiones								
Bus Urbano								
Bus Rural								
Bus Interurbano								
Taxi Colectivo								
Transporte Carga General								
Transporte Escolar								
Vehículos Particulares								
Bus Privado								
Total	0	0	0	0	0	0	0	0
3) Transporte Subsidiado Zonas Aisladas								
Transporte Subsidiado Terrestre				1				
Transporte Subsidiado Fluvial								
Transporte Subsidiado Lacustre								
Transporte Subsidiado Marítimo								
Transporte Subsidiado Aéreo								
Transporte Subsidiado Ferroviario								
Total	0	0	0	1	0	0	0	0
4) Transporte Subsidiado								
Chatarrización								
Subsidio Frecuencia (3b)								
Subsidio Tarifa Escolar 33% (4a)		7						
Subsidio Escolares Zonas Aisladas (5a)		5	6	1				
Total	0	12	6	1	0	0	0	0
C) Establecimientos								
Plantas de Revisión Técnica		1	2	2		1		
Escuelas de Conductores Profesionales		1						
Escuelas de Conductores clase "B"			1					
Gabinetes Psicotécnicos		4	3					
Otec								
Total	0	6	6	2	0	1	0	0

Región de Los Ríos
Controles de Fiscalización, Octubre - Diciembre de 2013

Tipo de control	Cantidad de Controles							
	18-nov	19-nov	20-nov	21-nov	22-nov	23-nov	24-nov	25-nov
A) Controles en Vía Pública								
1) Condiciones técnicas y de seguridad								
Bus Urbano				12	31			
Bus Rural	3		5	3	4			6
Bus Interurbano	1	9	1					3
Bus Internacional								
Minibus								
Taxi Básico	2	2	13	6	1			6
Taxi Colectivo	8	33	27	63	13			10
Taxi Turismo								1
Radio Taxi								
Transporte de Carga general	9	6	13	10	2			26
Transporte Escolar	1	1	10	3				11
Auto Escuela								
Servicio Especial								
Vehículos Particulares	16	12	29	46	4			37
Temporeros								
Bus Privado	2		9	1				2
Minibus Privado	1	1	13					2
Bus Aeropuerto								
Minibus Aeropuerto								
Taxi Ejecutivo		2						
Motos y Maquinaria			4	1				2
Total	43	66	124	145	55	0	0	106
2) Control de Emisiones								
Bus Urbano								
Bus Rural								
Bus Interurbano								
Taxi Colectivo								
Transporte Carga General								
Transporte Escolar								
Vehículos Particulares								
Bus Privado								
Total	0	0	0	0	0	0	0	0
3) Transporte Subsidiado Zonas Aisladas								
Transporte Subsidiado Terrestre			1		1			
Transporte Subsidiado Fluvial								
Transporte Subsidiado Lacustre								
Transporte Subsidiado Marítimo								
Transporte Subsidiado Aéreo								
Transporte Subsidiado Ferroviario								
Total	0	0	1	0	1	0	0	0
4) Transporte Subsidiado								
Chatarrización								
Subsidio Frecuencia (3b)								
Subsidio Tarifa Escolar 33% (4a)					12			
Subsidio Escolares Zonas Aisladas (5a)	1	1						5
Total	1	1	0	0	12	0	0	5
C) Establecimientos								
Plantas de Revisión Técnica	1	1		1	1			1
Escuelas de Conductores Profesionales								
Escuelas de Conductores clase "B"		1						
Gabinetes Psicotécnicos								
Otec								
Total	1	2	0	1	1	0	0	1

Región de Los Ríos
Controles de Fiscalización, Octubre - Diciembre de 2013

Tipo de control	Cantidad de Controles							
	26-nov	27-nov	28-nov	29-nov	30-nov	01-dic	02-dic	03-dic
A) Controles en Vía Pública								
1) Condiciones técnicas y de seguridad								
Bus Urbano	10		10	8			2	
Bus Rural	9	1	14	9			17	
Bus Interurbano	7			4			15	
Bus Internacional								
Minibus								
Taxi Básico	1	4	9	11			3	1
Taxi Colectivo	13		2	5			29	
Taxi Turismo								
Radio Taxi								
Transporte de Carga general	28	1	10	27			15	4
Transporte Escolar	2	4	3	2				1
Auto Escuela								
Servicio Especial							1	
Vehículos Particulares	18	3	47	20			13	14
Temporeros								1
Bus Privado							4	2
Minibus Privado	1		1				1	
Bus Aeropuerto								
Minibus Aeropuerto								
Taxi Ejecutivo								
Motos y Maquinaria			2					
Total	89	13	98	86	0	0	100	23
2) Control de Emisiones								
Bus Urbano								
Bus Rural								
Bus Interurbano								
Taxi Colectivo								
Transporte Carga General								
Transporte Escolar								
Vehículos Particulares								
Bus Privado								
Total	0	0	0	0	0	0	0	0
3) Transporte Subsidiado Zonas Aisladas								
Transporte Subsidiado Terrestre		1						
Transporte Subsidiado Fluvial								
Transporte Subsidiado Lacustre								
Transporte Subsidiado Marítimo								
Transporte Subsidiado Aéreo								
Transporte Subsidiado Ferrovial								
Total	0	1	0	0	0	0	0	0
4) Transporte Subsidiado								
Chatarrización								
Subsidio Frecuencia (3b)								
Subsidio Tarifa Escolar 33% (4a)								
Subsidio Escolares Zonas Aisladas (5a)		2	2					
Total	0	2	2	0	0	0	0	0
C) Establecimientos								
Plantas de Revisión Técnica	2							
Escuelas de Conductores Profesionales								
Escuelas de Conductores clase "B"								
Gabinetes Psicotécnicos								1
Otec								
Total	2	0	0	0	0	0	0	1

Región de Los Ríos
Controles de Fiscalización, Octubre - Diciembre de 2013

Tipo de control	Cantidad de Controles							
	04-dic	05-dic	06-dic	07-dic	08-dic	09-dic	10-dic	11-dic
A) Controles en Vía Pública								
1) Condiciones técnicas y de seguridad								
Bus Urbano						21	2	
Bus Rural								5
Bus Interurbano		4						
Bus Internacional								
Minibus								
Taxi Básico			19					4
Taxi Colectivo			4					
Taxi Turismo							1	
Radio Taxi								
Transporte de Carga general		4						9
Transporte Escolar								
Auto Escuela								
Servicio Especial		1						
Vehículos Particulares			1			1		10
Temporeros								
Bus Privado							1	
Minibus Privado								
Bus Aeropuerto								
Minibus Aeropuerto								
Taxi Ejecutivo							1	
Motos y Maquinaria								
Total	0	9	24	0	0	22	5	28
2) Control de Emisiones								
Bus Urbano								
Bus Rural								
Bus Interurbano								
Taxi Colectivo								
Transporte Carga General								
Transporte Escolar								
Vehículos Particulares								
Bus Privado								
Total	0	0	0	0	0	0	0	0
3) Transporte Subsidiado Zonas Aisladas								
Transporte Subsidiado Terrestre								
Transporte Subsidiado Fluvial								
Transporte Subsidiado Lacustre								
Transporte Subsidiado Marítimo								
Transporte Subsidiado Aéreo								
Transporte Subsidiado Ferroviario								
Total	0	0	0	0	0	0	0	0
4) Transporte Subsidiado								
Chatarrización								
Subsidio Frecuencia (3b)								
Subsidio Tarifa Escolar 33% (4a)						21		
Subsidio Escolares Zonas Aisladas (5a)								
Total	0	0	0	0	0	21	0	0
C) Establecimientos								
Plantas de Revisión Técnica	2	1	2			2	1	1
Escuelas de Conductores Profesionales							1	
Escuelas de Conductores clase "B"								
Gabinetes Psicotécnicos	4							1
Otec								
Total	6	1	2	0	0	2	2	2

Región de Los Ríos
Controles de Fiscalización, Octubre - Diciembre de 2013

Tipo de control	Cantidad de Controles							
	12-dic	13-dic	14-dic	15-dic	16-dic	17-dic	18-dic	19-dic
A) Controles en Vía Pública								
1) Condiciones técnicas y de seguridad								
Bus Urbano					23	30	1	
Bus Rural	8	15	1	27		22	11	4
Bus Interurbano		11		3			10	26
Bus Internacional								
Minibus								
Taxi Básico	15	2				2	10	
Taxi Colectivo	21	18				30		
Taxi Turismo		5			3			1
Radio Taxi								
Transporte de Carga general		15				16	3	63
Transporte Escolar		3		3				2
Auto Escuela								
Servicio Especial								3
Vehículos Particulares		24			1	37	10	22
Temporeros								
Bus Privado		2		14				2
Minibus Privado		2				1		
Bus Aeropuerto								
Minibus Aeropuerto					4			
Taxi Ejecutivo								1
Motos y Maquinaria					10			
Total	44	97	1	47	41	138	45	124
2) Control de Emisiones								
Bus Urbano								
Bus Rural								
Bus Interurbano								
Taxi Colectivo								
Transporte Carga General								
Transporte Escolar								
Vehículos Particulares								
Bus Privado								
Total	0	0	0	0	0	0	0	0
3) Transporte Subsidiado Zonas Aisladas								
Transporte Subsidiado Terrestre								
Transporte Subsidiado Fluvial								
Transporte Subsidiado Lacustre								
Transporte Subsidiado Marítimo								
Transporte Subsidiado Aéreo								
Transporte Subsidiado Ferroviario								
Total	0	0	0	0	0	0	0	0
4) Transporte Subsidiado								
Chatarrización								
Subsidio Frecuencia (3b)								
Subsidio Tarifa Escolar 33% (4a)						28		
Subsidio Escolares Zonas Aisladas (5a)								
Total	0	0	0	0	0	28	0	0
C) Establecimientos								
Plantas de Revisión Técnica		1				1	2	
Escuelas de Conductores Profesionales								
Escuelas de Conductores clase "B"								
Gabinetes Psicotécnicos	2							
Otec								
Total	2	1	0	0	0	1	2	0

Región de Los Ríos
Controles de Fiscalización, Octubre - Diciembre de 2013

Tipo de control	Cantidad de Controles							
	20-dic	21-dic	22-dic	23-dic	24-dic	25-dic	26-dic	27-dic
A) Controles en Vía Pública								
1) Condiciones técnicas y de seguridad								
Bus Urbano							1	
Bus Rural		1		5	44			5
Bus Interurbano		1		4	24			4
Bus Internacional								
Minibus								
Taxi Básico		2		7	8			10
Taxi Colectivo								1
Taxi Turismo								
Radio Taxi								
Transporte de Carga general		1	2	2				2
Transporte Escolar		1			1			
Auto Escuela								
Servicio Especial								
Vehículos Particulares		15	3	1	3			24
Temporeros								
Bus Privado					4			
Minibus Privado					3			
Bus Aeropuerto								
Minibus Aeropuerto				1				
Taxi Ejecutivo					1			3
Motos y Maquinaria								
Total	0	21	5	20	88	0	1	49
2) Control de Emisiones								
Bus Urbano								
Bus Rural								
Bus Interurbano								
Taxi Colectivo								
Transporte Carga General								
Transporte Escolar								
Vehículos Particulares								
Bus Privado								
Total	0	0	0	0	0	0	0	0
3) Transporte Subsidiado Zonas Aisladas								
Transporte Subsidiado Terrestre								
Transporte Subsidiado Fluvial								
Transporte Subsidiado Lacustre								
Transporte Subsidiado Marítimo								
Transporte Subsidiado Aéreo								
Transporte Subsidiado Ferroviario								
Total	0	0	0	0	0	0	0	0
4) Transporte Subsidiado								
Chatarrización								
Subsidio Frecuencia (3b)								
Subsidio Tarifa Escolar 33% (4a)								
Subsidio Escolares Zonas Aisladas (5a)								
Total	0	0	0	0	0	0	0	0
C) Establecimientos								
Plantas de Revisión Técnica				2			1	
Escuelas de Conductores Profesionales							2	
Escuelas de Conductores clase "B"								
Gabinetes Psicotécnicos								
Otec								
Total	0	0	0	2	0	0	3	0

Región de Los Ríos
Controles de Fiscalización, Octubre - Diciembre de 2013

Tipo de control	Cantidad de Controles				Total
	28-dic	29-dic	30-dic	31-dic	
A) Controles en Vía Pública					
1) Condiciones técnicas y de seguridad					
Bus Urbano				2	365
Bus Rural			21	30	600
Bus Interurbano			24	48	408
Bus Internacional					0
Minibus					0
Taxi Básico	13		3	6	451
Taxi Colectivo	4			2	620
Taxi Turismo					25
Radio Taxi					0
Transporte de Carga general			7		474
Transporte Escolar			2		274
Auto Escuela				1	2
Servicio Especial					10
Vehículos Particulares	8		2	2	801
Temporeros			1		2
Bus Privado			3		83
Minibus Privado			3		65
Bus Aeropuerto					0
Minibus Aeropuerto					9
Taxi Ejecutivo					19
Motos y Maquinaria					21
Total	25	0	66	91	4.229
2) Control de Emisiones					
Bus Urbano					0
Bus Rural					0
Bus Interurbano					0
Taxi Colectivo					0
Transporte Carga General					0
Transporte Escolar					0
Vehículos Particulares					0
Bus Privado					0
Total	0	0	0	0	0
3) Transporte Subsidiado Zonas Aisladas					
Transporte Subsidiado Terrestre					8
Transporte Subsidiado Fluvial					2
Transporte Subsidiado Lacustre					1
Transporte Subsidiado Marítimo					0
Transporte Subsidiado Aéreo					0
Transporte Subsidiado Ferroviario					0
Total	0	0	0	0	11
4) Transporte Subsidiado					
Chatarrización					0
Subsidio Frecuencia (3b)					0
Subsidio Tarifa Escolar 33% (4a)					147
Subsidio Escolares Zonas Aisladas (5a)					53
Total	0	0	0	0	200
C) Establecimientos					
Plantas de Revisión Técnica					48
Escuelas de Conductores Profesionales					10
Escuelas de Conductores clase "B"					6
Gabinetes Psicotécnicos					24
Otec					0
Total	0	0	0	0	88

Región de Los Lagos
Controles de Fiscalización, Octubre - Diciembre de 2013

Tipo de control	Cantidad de Controles							
	01-oct	02-oct	03-oct	04-oct	05-oct	06-oct	07-oct	08-oct
A) Controles en Vía Pública								
1) Condiciones técnicas y de seguridad								
Bus Urbano		15					26	
Bus Rural		10					1	16
Bus Interurbano								
Bus Internacional								
Minibus								
Taxi Básico							1	10
Taxi Colectivo		34					3	11
Taxi Turismo							1	
Radio Taxi								
Transporte de Carga general		26					64	
Transporte Escolar		9	3	6				1
Auto Escuela								
Servicio Especial								
Vehículos Particulares				1				
Temporeros								
Bus Privado								
Minibus Privado							1	
Bus Aeropuerto								
Minibus Aeropuerto								
Taxi Ejecutivo				2				
Motos y Maquinaria		2						
Total	0	96	3	9	0	0	97	38
2) Control de Emisiones								
Bus Urbano								
Bus Rural								
Bus Interurbano								
Taxi Colectivo								
Transporte Carga General								
Transporte Escolar								
Vehículos Particulares								
Bus Privado								
Total	0	0	0	0	0	0	0	0
3) Transporte Subsidiado Zonas Aisladas								
Transporte Subsidiado Terrestre								
Transporte Subsidiado Fluvial								
Transporte Subsidiado Lacustre								
Transporte Subsidiado Marítimo								
Transporte Subsidiado Aéreo								
Transporte Subsidiado Ferroviario								
Total	0	0	0	0	0	0	0	0
4) Transporte Subsidiado								
Chatarrización								
Subsidio Frecuencia (3b)								
Subsidio Tarifa Escolar 33% (4a)							26	
Subsidio Escolares Zonas Aisladas (5a)		6	3	8				1
Total	0	6	3	8	0	0	26	1
C) Establecimientos								
Plantas de Revisión Técnica	2	3						
Escuelas de Conductores Profesionales	1		2					
Escuelas de Conductores clase "B"								
Gabinetes Psicotécnicos	8		1	1				1
Otec								
Total	11	3	3	1	0	0	0	1

Región de Los Lagos
Controles de Fiscalización, Octubre - Diciembre de 2013

Tipo de control	Cantidad de Controles							
	09-oct	10-oct	11-oct	12-oct	13-oct	14-oct	15-oct	16-oct
A) Controles en Vía Pública								
1) Condiciones técnicas y de seguridad								
Bus Urbano							16	
Bus Rural	4	13	19			1		4
Bus Interurbano	2							
Bus Internacional								
Minibus								
Taxi Básico			6			1		1
Taxi Colectivo						17		
Taxi Turismo								
Radio Taxi								
Transporte de Carga general								
Transporte Escolar	1	5	1			1		3
Auto Escuela								
Servicio Especial								
Vehículos Particulares						1		6
Temporeros								
Bus Privado						2		8
Minibus Privado						4		37
Bus Aeropuerto								
Minibus Aeropuerto								
Taxi Ejecutivo			2			2		13
Motos y Maquinaria								
Total	7	18	28	0	0	29	16	72
2) Control de Emisiones								
Bus Urbano								
Bus Rural								
Bus Interurbano								
Taxi Colectivo								
Transporte Carga General								
Transporte Escolar								
Vehículos Particulares								
Bus Privado								
Total	0	0	0	0	0	0	0	0
3) Transporte Subsidiado Zonas Aisladas								
Transporte Subsidiado Terrestre								4
Transporte Subsidiado Fluvial								
Transporte Subsidiado Lacustre								
Transporte Subsidiado Marítimo								3
Transporte Subsidiado Aéreo								
Transporte Subsidiado Ferroviario								
Total	0	0	0	0	0	0	0	7
4) Transporte Subsidiado								
Chatarrización								
Subsidio Frecuencia (3b)								
Subsidio Tarifa Escolar 33% (4a)							16	
Subsidio Escolares Zonas Aisladas (5a)	1	5	8				1	
Total	1	5	8	0	0	0	17	0
C) Establecimientos								
Plantas de Revisión Técnica	3					2		
Escuelas de Conductores Profesionales		1	1					
Escuelas de Conductores clase "B"								
Gabinetes Psicotécnicos		1	1					
Otec								
Total	3	2	2	0	0	2	0	0

Región de Los Lagos
Controles de Fiscalización, Octubre - Diciembre de 2013

Tipo de control	Cantidad de Controles							
	17-oct	18-oct	19-oct	20-oct	21-oct	22-oct	23-oct	24-oct
A) Controles en Vía Pública								
1) Condiciones técnicas y de seguridad								
Bus Urbano					1		2	9
Bus Rural	6	4			15	4	32	5
Bus Interurbano	3				15			
Bus Internacional								
Minibus								
Taxi Básico						1		23
Taxi Colectivo					1	18	7	23
Taxi Turismo						2		
Radio Taxi								
Transporte de Carga general	33	5						1
Transporte Escolar	1	6			4		5	8
Auto Escuela								
Servicio Especial								1
Vehículos Particulares	1	9			1	1	14	4
Temporeros								
Bus Privado		1				1	1	1
Minibus Privado	1	1				1	4	3
Bus Aeropuerto								
Minibus Aeropuerto								
Taxi Ejecutivo						1	5	2
Motos y Maquinaria								3
Total	45	26	0	0	37	29	70	83
2) Control de Emisiones								
Bus Urbano								
Bus Rural								
Bus Interurbano								
Taxi Colectivo								
Transporte Carga General								
Transporte Escolar								
Vehículos Particulares								
Bus Privado								
Total	0	0	0	0	0	0	0	0
3) Transporte Subsidiado Zonas Aisladas								
Transporte Subsidiado Terrestre	3	4						
Transporte Subsidiado Fluvial								
Transporte Subsidiado Lacustre	1							
Transporte Subsidiado Marítimo		2					3	
Transporte Subsidiado Aéreo								
Transporte Subsidiado Ferroviario								
Total	4	6	0	0	0	0	3	0
4) Transporte Subsidiado								
Chatarrización								
Subsidio Frecuencia (3b)								
Subsidio Tarifa Escolar 33% (4a)								
Subsidio Escolares Zonas Aisladas (5a)	1	5					2	7
Total	1	5	0	0	0	0	2	7
C) Establecimientos								
Plantas de Revisión Técnica								
Escuelas de Conductores Profesionales					1	1		
Escuelas de Conductores clase "B"						3		1
Gabinetes Psicotécnicos		1						
Otec								
Total	0	1	0	0	1	4	0	1

Región de Los Lagos
Controles de Fiscalización, Octubre - Diciembre de 2013

Tipo de control	Cantidad de Controles							
	25-oct	26-oct	27-oct	28-oct	29-oct	30-oct	31-oct	01-nov
A) Controles en Vía Pública								
1) Condiciones técnicas y de seguridad								
Bus Urbano	1			3		100		
Bus Rural				24	17	1		
Bus Interurbano				36	28	14		
Bus Internacional								
Minibus								
Taxi Básico								
Taxi Colectivo				34	1	15		
Taxi Turismo								
Radio Taxi								
Transporte de Carga general				9	31			
Transporte Escolar	5				4	1		
Auto Escuela								
Servicio Especial				1				
Vehículos Particulares					4	1		
Temporeros								
Bus Privado					1			
Minibus Privado				3	7	4		
Bus Aeropuerto								
Minibus Aeropuerto								
Taxi Ejecutivo				1	2	1		
Motos y Maquinaria				1				
Total	6	0	0	112	95	137	0	0
2) Control de Emisiones								
Bus Urbano								
Bus Rural								
Bus Interurbano								
Taxi Colectivo								
Transporte Carga General								
Transporte Escolar								
Vehículos Particulares								
Bus Privado								
Total	0	0	0	0	0	0	0	0
3) Transporte Subsidiado Zonas Aisladas								
Transporte Subsidiado Terrestre	1							
Transporte Subsidiado Fluvial								
Transporte Subsidiado Lacustre								
Transporte Subsidiado Marítimo	12							
Transporte Subsidiado Aéreo								
Transporte Subsidiado Ferroviario								
Total	13	0	0	0	0	0	0	0
4) Transporte Subsidiado								
Chatarrización								
Subsidio Frecuencia (3b)								
Subsidio Tarifa Escolar 33% (4a)						100		
Subsidio Escolares Zonas Aisladas (5a)	11							
Total	11	0	0	0	0	100	0	0
C) Establecimientos								
Plantas de Revisión Técnica								
Escuelas de Conductores Profesionales								
Escuelas de Conductores clase "B"								
Gabinetes Psicotécnicos	1							
Otec								
Total	1	0	0	0	0	0	0	0

Región de Los Lagos
Controles de Fiscalización, Octubre - Diciembre de 2013

Tipo de control	Cantidad de Controles							
	02-nov	03-nov	04-nov	05-nov	06-nov	07-nov	08-nov	09-nov
A) Controles en Vía Pública								
1) Condiciones técnicas y de seguridad								
Bus Urbano			2	15				
Bus Rural			15	9	2	1		
Bus Interurbano	11			3			4	
Bus Internacional								
Minibus								
Taxi Básico				2	4			
Taxi Colectivo			1	53	7			
Taxi Turismo								
Radio Taxi								
Transporte de Carga general			9	26	1		13	
Transporte Escolar			2	4	1		4	
Auto Escuela								
Servicio Especial								
Vehículos Particulares			5	1				
Temporeros								
Bus Privado			1			1		
Minibus Privado					8	1		
Bus Aeropuerto					1			
Minibus Aeropuerto								
Taxi Ejecutivo				1				
Motos y Maquinaria			3					
Total	11	0	38	114	24	3	21	0
2) Control de Emisiones								
Bus Urbano								
Bus Rural								
Bus Interurbano								
Taxi Colectivo								
Transporte Carga General								
Transporte Escolar								
Vehículos Particulares								
Bus Privado								
Total	0	0	0	0	0	0	0	0
3) Transporte Subsidiado Zonas Aisladas								
Transporte Subsidiado Terrestre								
Transporte Subsidiado Fluvial								
Transporte Subsidiado Lacustre								
Transporte Subsidiado Marítimo								
Transporte Subsidiado Aéreo								
Transporte Subsidiado Ferroviario								
Total	0	0	0	0	0	0	0	0
4) Transporte Subsidiado								
Chatarrización								
Subsidio Frecuencia (3b)								
Subsidio Tarifa Escolar 33% (4a)								
Subsidio Escolares Zonas Aisladas (5a)							5	
Total	0	0	0	0	0	0	5	0
C) Establecimientos								
Plantas de Revisión Técnica				2		2		
Escuelas de Conductores Profesionales			3					
Escuelas de Conductores clase "B"								
Gabinetes Psicotécnicos								
Otec								
Total	0	0	3	2	0	2	0	0

Región de Los Lagos
Controles de Fiscalización, Octubre - Diciembre de 2013

Tipo de control	Cantidad de Controles							
	10-nov	11-nov	12-nov	13-nov	14-nov	15-nov	16-nov	17-nov
A) Controles en Vía Pública								
1) Condiciones técnicas y de seguridad								
Bus Urbano			3			16		
Bus Rural			10	10	11			
Bus Interurbano			3	17	4			
Bus Internacional								
Minibus								
Taxi Básico			1					
Taxi Colectivo			4					
Taxi Turismo								
Radio Taxi								
Transporte de Carga general			24		25			
Transporte Escolar		8	6					
Auto Escuela								
Servicio Especial								
Vehículos Particulares			6					
Temporeros								
Bus Privado								
Minibus Privado		2	2					
Bus Aeropuerto								
Minibus Aeropuerto								
Taxi Ejecutivo		1						
Motos y Maquinaria			1					
Total	0	11	60	27	40	16	0	0
2) Control de Emisiones								
Bus Urbano								
Bus Rural								
Bus Interurbano								
Taxi Colectivo								
Transporte Carga General								
Transporte Escolar								
Vehículos Particulares								
Bus Privado								
Total	0	0	0	0	0	0	0	0
3) Transporte Subsidiado Zonas Aisladas								
Transporte Subsidiado Terrestre								
Transporte Subsidiado Fluvial				1		2		
Transporte Subsidiado Lacustre								
Transporte Subsidiado Marítimo								
Transporte Subsidiado Aéreo								
Transporte Subsidiado Ferroviario								
Total	0	0	0	1	0	2	0	0
4) Transporte Subsidiado								
Chatarrización								
Subsidio Frecuencia (3b)								
Subsidio Tarifa Escolar 33% (4a)						16		
Subsidio Escolares Zonas Aisladas (5a)								
Total	0	0	0	0	0	16	0	0
C) Establecimientos								
Plantas de Revisión Técnica					2			
Escuelas de Conductores Profesionales						1		
Escuelas de Conductores clase "B"								
Gabinetes Psicotécnicos								
Otec								
Total	0	0	0	0	2	1	0	0

Región de Los Lagos
Controles de Fiscalización, Octubre - Diciembre de 2013

Tipo de control	Cantidad de Controles							
	18-nov	19-nov	20-nov	21-nov	22-nov	23-nov	24-nov	25-nov
A) Controles en Vía Pública								
1) Condiciones técnicas y de seguridad								
Bus Urbano				28				51
Bus Rural		69	12					
Bus Interurbano								1
Bus Internacional								
Minibus								
Taxi Básico	1	1	3					
Taxi Colectivo	55	25	12	78				8
Taxi Turismo								
Radio Taxi								
Transporte de Carga general	1							
Transporte Escolar			4	5				
Auto Escuela								
Servicio Especial	1		1					
Vehículos Particulares	3	5						
Temporeros								
Bus Privado			2	1				
Minibus Privado		1	5	1				
Bus Aeropuerto								
Minibus Aeropuerto								
Taxi Ejecutivo	1		2	7				
Motos y Maquinaria		1						
Total	62	102	41	120	0	0	0	60
2) Control de Emisiones								
Bus Urbano								
Bus Rural								
Bus Interurbano								
Taxi Colectivo								
Transporte Carga General								
Transporte Escolar								
Vehículos Particulares								
Bus Privado								
Total	0	0	0	0	0	0	0	0
3) Transporte Subsidiado Zonas Aisladas								
Transporte Subsidiado Terrestre								
Transporte Subsidiado Fluvial								
Transporte Subsidiado Lacustre								
Transporte Subsidiado Marítimo			4	1				
Transporte Subsidiado Aéreo								
Transporte Subsidiado Ferroviario								
Total	0	0	4	1	0	0	0	0
4) Transporte Subsidiado								
Chatarrización								
Subsidio Frecuencia (3b)								
Subsidio Tarifa Escolar 33% (4a)				21				52
Subsidio Escolares Zonas Aisladas (5a)			4	2	3			
Total	0	0	4	23	3	0	0	52
C) Establecimientos								
Plantas de Revisión Técnica			2					
Escuelas de Conductores Profesionales				1				
Escuelas de Conductores clase "B"				1				
Gabinetes Psicotécnicos								
Otec								
Total	0	0	2	2	0	0	0	0

Región de Los Lagos
Controles de Fiscalización, Octubre - Diciembre de 2013

Tipo de control	Cantidad de Controles							
	26-nov	27-nov	28-nov	29-nov	30-nov	01-dic	02-dic	03-dic
A) Controles en Vía Pública								
1) Condiciones técnicas y de seguridad								
Bus Urbano	24	13						
Bus Rural		1		19				2
Bus Interurbano								
Bus Internacional								
Minibus								
Taxi Básico			13					1
Taxi Colectivo			21					
Taxi Turismo								
Radio Taxi								
Transporte de Carga general								
Transporte Escolar	13	5		1				2
Auto Escuela								
Servicio Especial								
Vehículos Particulares	1							
Temporeros								
Bus Privado			5					
Minibus Privado	2		16					
Bus Aeropuerto	2							
Minibus Aeropuerto	1							
Taxi Ejecutivo			7					
Motos y Maquinaria								
Total	43	19	62	20	0	0	0	5
2) Control de Emisiones								
Bus Urbano								
Bus Rural								
Bus Interurbano								
Taxi Colectivo								
Transporte Carga General								
Transporte Escolar								
Vehículos Particulares								
Bus Privado								
Total	0	0	0	0	0	0	0	0
3) Transporte Subsidiado Zonas Aisladas								
Transporte Subsidiado Terrestre		1		1				
Transporte Subsidiado Fluvial								
Transporte Subsidiado Lacustre								
Transporte Subsidiado Marítimo				1			3	
Transporte Subsidiado Aéreo				1				
Transporte Subsidiado Ferroviario								
Total	0	1	0	3	0	0	3	0
4) Transporte Subsidiado								
Chatarrización								
Subsidio Frecuencia (3b)								
Subsidio Tarifa Escolar 33% (4a)	24	14						
Subsidio Escolares Zonas Aisladas (5a)		2		2				2
Total	24	16	0	2	0	0	0	2
C) Establecimientos								
Plantas de Revisión Técnica	2							3
Escuelas de Conductores Profesionales		2						
Escuelas de Conductores clase "B"								
Gabinetes Psicotécnicos								
Otec								
Total	2	2	0	0	0	0	0	3

Región de Los Lagos
Controles de Fiscalización, Octubre - Diciembre de 2013

Tipo de control	Cantidad de Controles							
	04-dic	05-dic	06-dic	07-dic	08-dic	09-dic	10-dic	11-dic
A) Controles en Vía Pública								
1) Condiciones técnicas y de seguridad								
Bus Urbano		68					1	
Bus Rural								
Bus Interurbano						2	16	
Bus Internacional								
Minibus								
Taxi Básico								
Taxi Colectivo	41	58					65	75
Taxi Turismo								
Radio Taxi								
Transporte de Carga general							35	
Transporte Escolar	8	1	1					
Auto Escuela								
Servicio Especial		1					2	
Vehículos Particulares	2							
Temporeros								
Bus Privado								
Minibus Privado								
Bus Aeropuerto								
Minibus Aeropuerto	1							
Taxi Ejecutivo	1							
Motos y Maquinaria								
Total	53	128	1	0	0	2	119	75
2) Control de Emisiones								
Bus Urbano								
Bus Rural								
Bus Interurbano								
Taxi Colectivo								
Transporte Carga General								
Transporte Escolar								
Vehículos Particulares								
Bus Privado								
Total	0	0	0	0	0	0	0	0
3) Transporte Subsidiado Zonas Aisladas								
Transporte Subsidiado Terrestre								
Transporte Subsidiado Fluvial								
Transporte Subsidiado Lacustre								
Transporte Subsidiado Marítimo								
Transporte Subsidiado Aéreo								
Transporte Subsidiado Ferroviario								
Total	0	0	0	0	0	0	0	0
4) Transporte Subsidiado								
Chatarrización								
Subsidio Frecuencia (3b)								
Subsidio Tarifa Escolar 33% (4a)		79						
Subsidio Escolares Zonas Aisladas (5a)	2	1	2					
Total	2	80	2	0	0	0	0	0
C) Establecimientos								
Plantas de Revisión Técnica		1				2		2
Escuelas de Conductores Profesionales		1				2		
Escuelas de Conductores clase "B"								
Gabinetes Psicotécnicos								
Otec								
Total	0	2	0	0	0	4	0	2

Región de Los Lagos
Controles de Fiscalización, Octubre - Diciembre de 2013

Tipo de control	Cantidad de Controles							
	12-dic	13-dic	14-dic	15-dic	16-dic	17-dic	18-dic	19-dic
A) Controles en Vía Pública								
1) Condiciones técnicas y de seguridad								
Bus Urbano	47					20		
Bus Rural		9						
Bus Interurbano								
Bus Internacional								
Minibus								
Taxi Básico							6	
Taxi Colectivo						30	43	
Taxi Turismo								
Radio Taxi								
Transporte de Carga general		9						
Transporte Escolar		1						
Auto Escuela								
Servicio Especial		1						
Vehículos Particulares								
Temporeros								
Bus Privado					4			
Minibus Privado	11				21		1	
Bus Aeropuerto	1							
Minibus Aeropuerto								
Taxi Ejecutivo							1	
Motos y Maquinaria								
Total	59	20	0	0	25	50	51	0
2) Control de Emisiones								
Bus Urbano								
Bus Rural								
Bus Interurbano								
Taxi Colectivo								
Transporte Carga General								
Transporte Escolar								
Vehículos Particulares								
Bus Privado								
Total	0	0	0	0	0	0	0	0
3) Transporte Subsidiado Zonas Aisladas								
Transporte Subsidiado Terrestre								
Transporte Subsidiado Fluvial								
Transporte Subsidiado Lacustre								
Transporte Subsidiado Marítimo		1						1
Transporte Subsidiado Aéreo								
Transporte Subsidiado Ferroviario								
Total	0	1	0	0	0	0	0	1
4) Transporte Subsidiado								
Chatarrización								
Subsidio Frecuencia (3b)								
Subsidio Tarifa Escolar 33% (4a)	47							
Subsidio Escolares Zonas Aisladas (5a)	2							
Total	49	0	0	0	0	0	0	0
C) Establecimientos								
Plantas de Revisión Técnica						1		1
Escuelas de Conductores Profesionales								1
Escuelas de Conductores clase "B"								
Gabinetes Psicotécnicos						2		
Otec								
Total	0	0	0	0	0	3	0	2

Región de Los Lagos
Controles de Fiscalización, Octubre - Diciembre de 2013

Tipo de control	Cantidad de Controles							
	20-dic	21-dic	22-dic	23-dic	24-dic	25-dic	26-dic	27-dic
A) Controles en Vía Pública								
1) Condiciones técnicas y de seguridad								
Bus Urbano								
Bus Rural				6	9		16	7
Bus Interurbano					26		10	15
Bus Internacional								
Minibus								
Taxi Básico								
Taxi Colectivo							43	
Taxi Turismo								
Radio Taxi								
Transporte de Carga general				6				
Transporte Escolar								
Auto Escuela								
Servicio Especial								
Vehículos Particulares				6				
Temporeros								
Bus Privado								
Minibus Privado								
Bus Aeropuerto								1
Minibus Aeropuerto				2				
Taxi Ejecutivo								
Motos y Maquinaria								
Total	0	0	0	20	35	0	69	23
2) Control de Emisiones								
Bus Urbano								
Bus Rural								
Bus Interurbano								
Taxi Colectivo								
Transporte Carga General								
Transporte Escolar								
Vehículos Particulares								
Bus Privado								
Total	0	0	0	0	0	0	0	0
3) Transporte Subsidiado Zonas Aisladas								
Transporte Subsidiado Terrestre								
Transporte Subsidiado Fluvial								
Transporte Subsidiado Lacustre								
Transporte Subsidiado Marítimo								
Transporte Subsidiado Aéreo								
Transporte Subsidiado Ferroviario								
Total	0	0	0	0	0	0	0	0
4) Transporte Subsidiado								
Chatarrización								
Subsidio Frecuencia (3b)								
Subsidio Tarifa Escolar 33% (4a)	17							
Subsidio Escolares Zonas Aisladas (5a)								
Total	17	0	0	0	0	0	0	0
C) Establecimientos								
Plantas de Revisión Técnica								
Escuelas de Conductores Profesionales								1
Escuelas de Conductores clase "B"								
Gabinetes Psicotécnicos								
Otec								
Total	0	0	0	0	0	0	0	1

Región de Los Lagos
Controles de Fiscalización, Octubre - Diciembre de 2013

Tipo de control	Cantidad de Controles				Total
	28-dic	29-dic	30-dic	31-dic	
A) Controles en Vía Pública					
1) Condiciones técnicas y de seguridad					
Bus Urbano					461
Bus Rural					384
Bus Interurbano			17	28	255
Bus Internacional					0
Minibus					0
Taxi Básico					75
Taxi Colectivo					783
Taxi Turismo					3
Radio Taxi					0
Transporte de Carga general					318
Transporte Escolar					130
Auto Escuela					0
Servicio Especial					8
Vehículos Particulares					72
Temporeros					0
Bus Privado					29
Minibus Privado					137
Bus Aeropuerto					5
Minibus Aeropuerto					4
Taxi Ejecutivo					52
Motos y Maquinaria					11
Total	0	0	17	28	2.727
2) Control de Emisiones					
Bus Urbano					0
Bus Rural					0
Bus Interurbano					0
Taxi Colectivo					0
Transporte Carga General					0
Transporte Escolar					0
Vehículos Particulares					0
Bus Privado					0
Total	0	0	0	0	0
3) Transporte Subsidiado Zonas Aisladas					
Transporte Subsidiado Terrestre					14
Transporte Subsidiado Fluvial					3
Transporte Subsidiado Lacustre					1
Transporte Subsidiado Marítimo					31
Transporte Subsidiado Aéreo					1
Transporte Subsidiado Ferroviario					0
Total	0	0	0	0	50
4) Transporte Subsidiado					
Chatarrización					0
Subsidio Frecuencia (3b)					0
Subsidio Tarifa Escolar 33% (4a)					412
Subsidio Escolares Zonas Aisladas (5a)					86
Total	0	0	0	0	498
C) Establecimientos					
Plantas de Revisión Técnica					30
Escuelas de Conductores Profesionales					19
Escuelas de Conductores clase "B"					5
Gabinetes Psicotécnicos					17
Otec					0
Total	0	0	0	0	71

Región de Aysén del General Carlos Ibañez del Campo

Controles de Fiscalización, Octubre - Diciembre de 2013

Tipo de control	Cantidad de Controles							
	01-oct	02-oct	03-oct	04-oct	05-oct	06-oct	07-oct	08-oct
A) Controles en Vía Pública								
1) Condiciones técnicas y de seguridad								
Bus Urbano				1				
Bus Rural				8				3
Bus Interurbano								
Bus Internacional								
Minibus								
Taxi Básico			1	1				1
Taxi Colectivo	1							
Taxi Turismo								
Radio Taxi								
Transporte de Carga general	13	3		6				28
Transporte Escolar	1			3				8
Auto Escuela								
Servicio Especial								
Vehículos Particulares	3		2	4				2
Temporeros								
Bus Privado								1
Minibus Privado	3	1		7				1
Bus Aeropuerto								
Minibus Aeropuerto	2			1				
Taxi Ejecutivo								
Motos y Maquinaria								
Total	23	4	3	31	0	0	0	44
2) Control de Emisiones								
Bus Urbano								
Bus Rural								
Bus Interurbano								
Taxi Colectivo								
Transporte Carga General								
Transporte Escolar								
Vehículos Particulares								
Bus Privado								
Total	0	0	0	0	0	0	0	0
3) Transporte Subsidiado Zonas Aisladas								
Transporte Subsidiado Terrestre								
Transporte Subsidiado Fluvial								
Transporte Subsidiado Lacustre								
Transporte Subsidiado Marítimo								
Transporte Subsidiado Aéreo								
Transporte Subsidiado Ferroviario								
Total	0	0	0	0	0	0	0	0
4) Transporte Subsidiado								
Chatarrización								
Subsidio Frecuencia (3b)								
Subsidio Tarifa Escolar 33% (4a)								
Subsidio Escolares Zonas Aisladas (5a)				4				
Total	0	0	0	4	0	0	0	0
C) Establecimientos								
Plantas de Revisión Técnica		1						
Escuelas de Conductores Profesionales							1	
Escuelas de Conductores clase "B"								
Gabinetes Psicotécnicos		1						
Otec								
Total	0	2	0	0	0	0	1	0

Región de Aysén del General Carlos Ibañez del Campo

Controles de Fiscalización, Octubre - Diciembre de 2013

Tipo de control	Cantidad de Controles							
	09-oct	10-oct	11-oct	12-oct	13-oct	14-oct	15-oct	16-oct
A) Controles en Vía Pública								
1) Condiciones técnicas y de seguridad								
Bus Urbano						1		
Bus Rural	6		8					
Bus Interurbano								
Bus Internacional								
Minibus								
Taxi Básico	6							20
Taxi Colectivo	1					1		4
Taxi Turismo								
Radio Taxi								
Transporte de Carga general	10							
Transporte Escolar	9							9
Auto Escuela								
Servicio Especial								
Vehículos Particulares	2							
Temporeros								
Bus Privado								
Minibus Privado	4		2			1		
Bus Aeropuerto								
Minibus Aeropuerto			1					
Taxi Ejecutivo	3							
Motos y Maquinaria								
Total	41	0	11	0	0	3	0	33
2) Control de Emisiones								
Bus Urbano								
Bus Rural								
Bus Interurbano								
Taxi Colectivo								
Transporte Carga General								
Transporte Escolar								
Vehículos Particulares								
Bus Privado								
Total	0	0	0	0	0	0	0	0
3) Transporte Subsidiado Zonas Aisladas								
Transporte Subsidiado Terrestre								
Transporte Subsidiado Fluvial								
Transporte Subsidiado Lacustre								
Transporte Subsidiado Marítimo								
Transporte Subsidiado Aéreo						1		
Transporte Subsidiado Ferroviario								
Total	0	0	0	0	0	1	0	0
4) Transporte Subsidiado								
Chatarrización								
Subsidio Frecuencia (3b)								
Subsidio Tarifa Escolar 33% (4a)			1					
Subsidio Escolares Zonas Aisladas (5a)			3					
Total	0	0	4	0	0	0	0	0
C) Establecimientos								
Plantas de Revisión Técnica			1				1	
Escuelas de Conductores Profesionales								
Escuelas de Conductores clase "B"								
Gabinetes Psicotécnicos								
Otec								
Total	0	0	1	0	0	0	1	0

Región de Aysén del General Carlos Ibañez del Campo

Controles de Fiscalización, Octubre - Diciembre de 2013

Tipo de control	Cantidad de Controles							
	17-oct	18-oct	19-oct	20-oct	21-oct	22-oct	23-oct	24-oct
A) Controles en Vía Pública								
1) Condiciones técnicas y de seguridad								
Bus Urbano	1	1						1
Bus Rural	3		1					
Bus Interurbano	1	1						
Bus Internacional								
Minibus								
Taxi Básico	1				2		12	
Taxi Colectivo		2				1	11	
Taxi Turismo								
Radio Taxi								
Transporte de Carga general	3	3	6					30
Transporte Escolar		1					1	
Auto Escuela								
Servicio Especial								
Vehículos Particulares	7	9	1		4		4	1
Temporeros								
Bus Privado			7					
Minibus Privado	1	2	1					
Bus Aeropuerto								
Minibus Aeropuerto								
Taxi Ejecutivo								
Motos y Maquinaria		1						
Total	17	20	16	0	6	1	28	32
2) Control de Emisiones								
Bus Urbano								
Bus Rural								
Bus Interurbano								
Taxi Colectivo								
Transporte Carga General								
Transporte Escolar								
Vehículos Particulares								
Bus Privado								
Total	0	0	0	0	0	0	0	0
3) Transporte Subsidiado Zonas Aisladas								
Transporte Subsidiado Terrestre	2							
Transporte Subsidiado Fluvial								
Transporte Subsidiado Lacustre								
Transporte Subsidiado Marítimo								
Transporte Subsidiado Aéreo								
Transporte Subsidiado Ferroviario								
Total	2	0	0	0	0	0	0	0
4) Transporte Subsidiado								
Chatarrización								
Subsidio Frecuencia (3b)								
Subsidio Tarifa Escolar 33% (4a)								
Subsidio Escolares Zonas Aisladas (5a)						1		
Total	0	0	0	0	0	1	0	0
C) Establecimientos								
Plantas de Revisión Técnica						1		
Escuelas de Conductores Profesionales						1	1	1
Escuelas de Conductores clase "B"								
Gabinetes Psicotécnicos								
Otec								
Total	0	0	0	0	0	2	1	1

Región de Aysén del General Carlos Ibañez del Campo

Controles de Fiscalización, Octubre - Diciembre de 2013

Tipo de control	Cantidad de Controles							
	25-oct	26-oct	27-oct	28-oct	29-oct	30-oct	31-oct	01-nov
A) Controles en Vía Pública								
1) Condiciones técnicas y de seguridad								
Bus Urbano	8			1				
Bus Rural	4				7			
Bus Interurbano								1
Bus Internacional								
Minibus								
Taxi Básico	16				9	2		
Taxi Colectivo					11	1		
Taxi Turismo								
Radio Taxi								
Transporte de Carga general	14				26	7		
Transporte Escolar			2		5	2		
Auto Escuela								
Servicio Especial								
Vehículos Particulares	9		8		51	9		
Temporeros								
Bus Privado					1	1		
Minibus Privado	6		3		7			
Bus Aeropuerto								
Minibus Aeropuerto								
Taxi Ejecutivo					1			
Motos y Maquinaria					1			
Total	57	0	13	1	119	22	0	1
2) Control de Emisiones								
Bus Urbano								
Bus Rural								
Bus Interurbano								
Taxi Colectivo								
Transporte Carga General								
Transporte Escolar								
Vehículos Particulares								
Bus Privado								
Total	0	0	0	0	0	0	0	0
3) Transporte Subsidiado Zonas Aisladas								
Transporte Subsidiado Terrestre	1							
Transporte Subsidiado Fluvial								
Transporte Subsidiado Lacustre								
Transporte Subsidiado Marítimo								
Transporte Subsidiado Aéreo								
Transporte Subsidiado Ferroviario								
Total	1	0	0	0	0	0	0	0
4) Transporte Subsidiado								
Chatarrización								
Subsidio Frecuencia (3b)								
Subsidio Tarifa Escolar 33% (4a)	8			1				
Subsidio Escolares Zonas Aisladas (5a)			2					
Total	8	0	2	1	0	0	0	0
C) Establecimientos								
Plantas de Revisión Técnica	1			1	1			
Escuelas de Conductores Profesionales								
Escuelas de Conductores clase "B"								
Gabinetes Psicotécnicos								
Otec								
Total	1	0	0	1	1	0	0	0

Región de Aysén del General Carlos Ibañez del Campo

Controles de Fiscalización, Octubre - Diciembre de 2013

Tipo de control	Cantidad de Controles							
	02-nov	03-nov	04-nov	05-nov	06-nov	07-nov	08-nov	09-nov
A) Controles en Vía Pública								
1) Condiciones técnicas y de seguridad								
Bus Urbano								
Bus Rural			6			4		
Bus Interurbano						1	1	
Bus Internacional								
Minibus								
Taxi Básico			12			12	1	1
Taxi Colectivo			7	32	30	4	2	
Taxi Turismo								
Radio Taxi								
Transporte de Carga general			1				1	
Transporte Escolar								
Auto Escuela								
Servicio Especial								
Vehículos Particulares						2	27	
Temporeros								
Bus Privado			1					
Minibus Privado			3			3		7
Bus Aeropuerto								
Minibus Aeropuerto								
Taxi Ejecutivo			1				1	1
Motos y Maquinaria								
Total	0	0	31	32	30	26	33	9
2) Control de Emisiones								
Bus Urbano								
Bus Rural								
Bus Interurbano								
Taxi Colectivo								
Transporte Carga General								
Transporte Escolar								
Vehículos Particulares								
Bus Privado								
Total	0	0	0	0	0	0	0	0
3) Transporte Subsidiado Zonas Aisladas								
Transporte Subsidiado Terrestre								
Transporte Subsidiado Fluvial								
Transporte Subsidiado Lacustre								
Transporte Subsidiado Marítimo							1	
Transporte Subsidiado Aéreo								
Transporte Subsidiado Ferroviario								
Total	0	0	0	0	0	0	1	0
4) Transporte Subsidiado								
Chatarrización								
Subsidio Frecuencia (3b)								
Subsidio Tarifa Escolar 33% (4a)								
Subsidio Escolares Zonas Aisladas (5a)							1	
Total	0	0	0	0	0	0	1	0
C) Establecimientos								
Plantas de Revisión Técnica					1	1	1	
Escuelas de Conductores Profesionales								
Escuelas de Conductores clase "B"								
Gabinetes Psicotécnicos				1			1	
Otec								
Total	0	0	0	1	1	1	2	0

Región de Aysén del General Carlos Ibañez del Campo

Controles de Fiscalización, Octubre - Diciembre de 2013

Tipo de control	Cantidad de Controles							
	10-nov	11-nov	12-nov	13-nov	14-nov	15-nov	16-nov	17-nov
A) Controles en Vía Pública								
1) Condiciones técnicas y de seguridad								
Bus Urbano								
Bus Rural		1						
Bus Interurbano								
Bus Internacional								
Minibus								
Taxi Básico						1		
Taxi Colectivo		23	37	41	27	29		
Taxi Turismo								
Radio Taxi								
Transporte de Carga general								
Transporte Escolar								
Auto Escuela								
Servicio Especial								
Vehículos Particulares		3	1					
Temporeros								
Bus Privado								
Minibus Privado					7			
Bus Aeropuerto								
Minibus Aeropuerto								
Taxi Ejecutivo								
Motos y Maquinaria								
Total	0	27	38	41	34	30	0	0
2) Control de Emisiones								
Bus Urbano								
Bus Rural								
Bus Interurbano								
Taxi Colectivo								
Transporte Carga General								
Transporte Escolar								
Vehículos Particulares								
Bus Privado								
Total	0	0	0	0	0	0	0	0
3) Transporte Subsidiado Zonas Aisladas								
Transporte Subsidiado Terrestre								
Transporte Subsidiado Fluvial								
Transporte Subsidiado Lacustre								
Transporte Subsidiado Marítimo								
Transporte Subsidiado Aéreo								
Transporte Subsidiado Ferroviario								
Total	0	0	0	0	0	0	0	0
4) Transporte Subsidiado								
Chatarrización								
Subsidio Frecuencia (3b)								
Subsidio Tarifa Escolar 33% (4a)								
Subsidio Escolares Zonas Aisladas (5a)					1	7		
Total	0	0	0	0	1	7	0	0
C) Establecimientos								
Plantas de Revisión Técnica						1		
Escuelas de Conductores Profesionales								
Escuelas de Conductores clase "B"								
Gabinetes Psicotécnicos								
Otec								
Total	0	0	0	0	0	1	0	0

Región de Aysén del General Carlos Ibañez del Campo

Controles de Fiscalización, Octubre - Diciembre de 2013

Tipo de control	Cantidad de Controles							
	18-nov	19-nov	20-nov	21-nov	22-nov	23-nov	24-nov	25-nov
A) Controles en Vía Pública								
1) Condiciones técnicas y de seguridad								
Bus Urbano								
Bus Rural			2					14
Bus Interurbano				1				
Bus Internacional								
Minibus								
Taxi Básico							1	
Taxi Colectivo	3							
Taxi Turismo								
Radio Taxi								
Transporte de Carga general		30		27	24			
Transporte Escolar			1				1	
Auto Escuela								
Servicio Especial								
Vehículos Particulares					1			
Temporeros								
Bus Privado	1							
Minibus Privado				1	3		1	
Bus Aeropuerto								
Minibus Aeropuerto								15
Taxi Ejecutivo								
Motos y Maquinaria					3			
Total	4	30	3	29	31	0	3	29
2) Control de Emisiones								
Bus Urbano								
Bus Rural								
Bus Interurbano								
Taxi Colectivo								
Transporte Carga General								
Transporte Escolar								
Vehículos Particulares								
Bus Privado								
Total	0	0	0	0	0	0	0	0
3) Transporte Subsidiado Zonas Aisladas								
Transporte Subsidiado Terrestre			2					
Transporte Subsidiado Fluvial								
Transporte Subsidiado Lacustre								
Transporte Subsidiado Marítimo								
Transporte Subsidiado Aéreo								
Transporte Subsidiado Ferroviario								
Total	0	0	2	0	0	0	0	0
4) Transporte Subsidiado								
Chatarrización								
Subsidio Frecuencia (3b)								
Subsidio Tarifa Escolar 33% (4a)								
Subsidio Escolares Zonas Aisladas (5a)			1		4		2	
Total	0	0	1	0	4	0	2	0
C) Establecimientos								
Plantas de Revisión Técnica								
Escuelas de Conductores Profesionales	2		2					
Escuelas de Conductores clase "B"								
Gabinetes Psicotécnicos								
Otec								
Total	2	0	2	0	0	0	0	0

Región de Aysén del General Carlos Ibañez del Campo

Controles de Fiscalización, Octubre - Diciembre de 2013

Tipo de control	Cantidad de Controles							
	26-nov	27-nov	28-nov	29-nov	30-nov	01-dic	02-dic	03-dic
A) Controles en Vía Pública								
1) Condiciones técnicas y de seguridad								
Bus Urbano			11					5
Bus Rural	1	6						
Bus Interurbano			1					
Bus Internacional								
Minibus								
Taxi Básico								
Taxi Colectivo							2	
Taxi Turismo								
Radio Taxi								
Transporte de Carga general	2	2	12					
Transporte Escolar		1						
Auto Escuela								
Servicio Especial								
Vehículos Particulares	15							
Temporeros								
Bus Privado								
Minibus Privado	3							
Bus Aeropuerto								
Minibus Aeropuerto								
Taxi Ejecutivo								
Motos y Maquinaria								
Total	21	9	24	0	0	0	2	5
2) Control de Emisiones								
Bus Urbano								
Bus Rural								
Bus Interurbano								
Taxi Colectivo								
Transporte Carga General								
Transporte Escolar								
Vehículos Particulares								
Bus Privado								
Total	0	0	0	0	0	0	0	0
3) Transporte Subsidiado Zonas Aisladas								
Transporte Subsidiado Terrestre			1					
Transporte Subsidiado Fluvial								
Transporte Subsidiado Lacustre								
Transporte Subsidiado Marítimo	2							
Transporte Subsidiado Aéreo	1		1					
Transporte Subsidiado Ferroviario								
Total	3	0	2	0	0	0	0	0
4) Transporte Subsidiado								
Chatarrización								
Subsidio Frecuencia (3b)								
Subsidio Tarifa Escolar 33% (4a)			11					
Subsidio Escolares Zonas Aisladas (5a)	1	1		1				
Total	1	1	11	1	0	0	0	0
C) Establecimientos								
Plantas de Revisión Técnica	1		1					
Escuelas de Conductores Profesionales								
Escuelas de Conductores clase "B"								
Gabinetes Psicotécnicos								
Otec								
Total	1	0	1	0	0	0	0	0

Región de Aysén del General Carlos Ibañez del Campo

Controles de Fiscalización, Octubre - Diciembre de 2013

Tipo de control	Cantidad de Controles							
	04-dic	05-dic	06-dic	07-dic	08-dic	09-dic	10-dic	11-dic
A) Controles en Vía Pública								
1) Condiciones técnicas y de seguridad								
Bus Urbano						1		
Bus Rural	3		6					
Bus Interurbano								
Bus Internacional								
Minibus								
Taxi Básico	4							
Taxi Colectivo						4		
Taxi Turismo								
Radio Taxi								
Transporte de Carga general								
Transporte Escolar			1					
Auto Escuela								
Servicio Especial								
Vehículos Particulares								
Temporeros								
Bus Privado								
Minibus Privado	2		1					
Bus Aeropuerto								
Minibus Aeropuerto								
Taxi Ejecutivo								
Motos y Maquinaria								
Total	9	0	8	0	0	5	0	0
2) Control de Emisiones								
Bus Urbano								
Bus Rural								
Bus Interurbano								
Taxi Colectivo								
Transporte Carga General								
Transporte Escolar								
Vehículos Particulares								
Bus Privado								
Total	0	0	0	0	0	0	0	0
3) Transporte Subsidiado Zonas Aisladas								
Transporte Subsidiado Terrestre			3					
Transporte Subsidiado Fluvial								
Transporte Subsidiado Lacustre								
Transporte Subsidiado Marítimo							1	
Transporte Subsidiado Aéreo								
Transporte Subsidiado Ferroviario								
Total	0	0	3	0	0	0	1	0
4) Transporte Subsidiado								
Chatarrización								
Subsidio Frecuencia (3b)								
Subsidio Tarifa Escolar 33% (4a)								
Subsidio Escolares Zonas Aisladas (5a)			3					
Total	0	0	3	0	0	0	0	0
C) Establecimientos								
Plantas de Revisión Técnica		1				1	1	
Escuelas de Conductores Profesionales	4							
Escuelas de Conductores clase "B"								
Gabinetes Psicotécnicos								
Otec								
Total	4	1	0	0	0	1	1	0

Región de Aysén del General Carlos Ibañez del Campo

Controles de Fiscalización, Octubre - Diciembre de 2013

Tipo de control	Cantidad de Controles							
	12-dic	13-dic	14-dic	15-dic	16-dic	17-dic	18-dic	19-dic
A) Controles en Vía Pública								
1) Condiciones técnicas y de seguridad								
Bus Urbano								
Bus Rural			1					
Bus Interurbano								
Bus Internacional								
Minibus								
Taxi Básico	2	1	1					
Taxi Colectivo								
Taxi Turismo								
Radio Taxi								
Transporte de Carga general		1						
Transporte Escolar								
Auto Escuela								
Servicio Especial								
Vehículos Particulares	9	10	10					
Temporeros								
Bus Privado								
Minibus Privado								
Bus Aeropuerto								
Minibus Aeropuerto								
Taxi Ejecutivo								
Motos y Maquinaria								
Total	11	12	12	0	0	0	0	0
2) Control de Emisiones								
Bus Urbano								
Bus Rural								
Bus Interurbano								
Taxi Colectivo								
Transporte Carga General								
Transporte Escolar								
Vehículos Particulares								
Bus Privado								
Total	0	0	0	0	0	0	0	0
3) Transporte Subsidiado Zonas Aisladas								
Transporte Subsidiado Terrestre			1					
Transporte Subsidiado Fluvial	1							
Transporte Subsidiado Lacustre								
Transporte Subsidiado Marítimo								
Transporte Subsidiado Aéreo								1
Transporte Subsidiado Ferroviario								
Total	1	0	1	0	0	0	0	1
4) Transporte Subsidiado								
Chatarrización								
Subsidio Frecuencia (3b)								
Subsidio Tarifa Escolar 33% (4a)								
Subsidio Escolares Zonas Aisladas (5a)				1				
Total	0	0	0	1	0	0	0	0
C) Establecimientos								
Plantas de Revisión Técnica					1	1		1
Escuelas de Conductores Profesionales								
Escuelas de Conductores clase "B"								
Gabinetes Psicotécnicos		2						
Otec								
Total	0	2	0	0	1	1	0	1

Región de Aysén del General Carlos Ibañez del Campo

Controles de Fiscalización, Octubre - Diciembre de 2013

Tipo de control	Cantidad de Controles							
	20-dic	21-dic	22-dic	23-dic	24-dic	25-dic	26-dic	27-dic
A) Controles en Vía Pública								
1) Condiciones técnicas y de seguridad								
Bus Urbano								
Bus Rural								
Bus Interurbano					1			
Bus Internacional								
Minibus								
Taxi Básico								
Taxi Colectivo								
Taxi Turismo								
Radio Taxi								
Transporte de Carga general								
Transporte Escolar								
Auto Escuela								
Servicio Especial								
Vehículos Particulares								
Temporeros								
Bus Privado								
Minibus Privado								
Bus Aeropuerto								
Minibus Aeropuerto								
Taxi Ejecutivo								
Motos y Maquinaria								
Total	0	0	0	0	1	0	0	0
2) Control de Emisiones								
Bus Urbano								
Bus Rural								
Bus Interurbano								
Taxi Colectivo								
Transporte Carga General								
Transporte Escolar								
Vehículos Particulares								
Bus Privado								
Total	0	0	0	0	0	0	0	0
3) Transporte Subsidiado Zonas Aisladas								
Transporte Subsidiado Terrestre								
Transporte Subsidiado Fluvial								
Transporte Subsidiado Lacustre								
Transporte Subsidiado Marítimo								
Transporte Subsidiado Aéreo								
Transporte Subsidiado Ferroviario								
Total	0	0	0	0	0	0	0	0
4) Transporte Subsidiado								
Chatarrización								
Subsidio Frecuencia (3b)								
Subsidio Tarifa Escolar 33% (4a)								
Subsidio Escolares Zonas Aisladas (5a)								
Total	0	0	0	0	0	0	0	0
C) Establecimientos								
Plantas de Revisión Técnica								
Escuelas de Conductores Profesionales								
Escuelas de Conductores clase "B"								
Gabinetes Psicotécnicos								
Otec								
Total	0	0	0	0	0	0	0	0

Región de Aysén del General Carlos Ibañez del Campo
Controles de Fiscalización, Octubre - Diciembre de 2013

Tipo de control	Cantidad de Controles				Total
	28-dic	29-dic	30-dic	31-dic	
A) Controles en Vía Pública					
1) Condiciones técnicas y de seguridad					
Bus Urbano			10		41
Bus Rural					84
Bus Interurbano					8
Bus Internacional					0
Minibus					0
Taxi Básico					107
Taxi Colectivo					274
Taxi Turismo					0
Radio Taxi					0
Transporte de Carga general					249
Transporte Escolar					45
Auto Escuela					0
Servicio Especial					0
Vehículos Particulares					194
Temporeros					0
Bus Privado					12
Minibus Privado					70
Bus Aeropuerto					0
Minibus Aeropuerto					19
Taxi Ejecutivo					7
Motos y Maquinaria					5
Total	0	0	10	0	1.115
2) Control de Emisiones					
Bus Urbano					0
Bus Rural					0
Bus Interurbano					0
Taxi Colectivo					0
Transporte Carga General					0
Transporte Escolar					0
Vehículos Particulares					0
Bus Privado					0
Total	0	0	0	0	0
3) Transporte Subsidiado Zonas Aisladas					
Transporte Subsidiado Terrestre					10
Transporte Subsidiado Fluvial					1
Transporte Subsidiado Lacustre					0
Transporte Subsidiado Marítimo					4
Transporte Subsidiado Aéreo					4
Transporte Subsidiado Ferroviario					0
Total	0	0	0	0	19
4) Transporte Subsidiado					
Chatarrización					0
Subsidio Frecuencia (3b)					0
Subsidio Tarifa Escolar 33% (4a)			10		31
Subsidio Escolares Zonas Aisladas (5a)					33
Total	0	0	10	0	64
C) Establecimientos					
Plantas de Revisión Técnica			1		20
Escuelas de Conductores Profesionales					12
Escuelas de Conductores clase "B"					0
Gabinetes Psicotécnicos					5
Otec					0
Total	0	0	1	0	37

Región de Magallanes y la Antártica Chilena
Controles de Fiscalización, Octubre - Diciembre de 2013

Tipo de control	Cantidad de Controles							
	01-oct	02-oct	03-oct	04-oct	05-oct	06-oct	07-oct	08-oct
A) Controles en Vía Pública								
1) Condiciones técnicas y de seguridad								
Bus Urbano	1	24						
Bus Rural								
Bus Interurbano								
Bus Internacional								
Minibus								
Taxi Básico								
Taxi Colectivo			14	75				
Taxi Turismo								
Radio Taxi								
Transporte de Carga general								
Transporte Escolar	2	13	18				2	3
Auto Escuela								
Servicio Especial								
Vehículos Particulares	1							
Temporeros								
Bus Privado								
Minibus Privado								
Bus Aeropuerto								
Minibus Aeropuerto								
Taxi Ejecutivo								
Motos y Maquinaria								
Total	4	37	32	75	0	0	2	3
2) Control de Emisiones								
Bus Urbano								
Bus Rural								
Bus Interurbano								
Taxi Colectivo								
Transporte Carga General								
Transporte Escolar								
Vehículos Particulares								
Bus Privado								
Total	0	0	0	0	0	0	0	0
3) Transporte Subsidiado Zonas Aisladas								
Transporte Subsidiado Terrestre								
Transporte Subsidiado Fluvial								
Transporte Subsidiado Lacustre								
Transporte Subsidiado Marítimo								
Transporte Subsidiado Aéreo								
Transporte Subsidiado Ferroviario								
Total	0	0	0	0	0	0	0	0
4) Transporte Subsidiado								
Chatarrización								
Subsidio Frecuencia (3b)								
Subsidio Tarifa Escolar 33% (4a)	24							
Subsidio Escolares Zonas Aisladas (5a)	2	1	2					
Total	26	1	2	0	0	0	0	0
C) Establecimientos								
Plantas de Revisión Técnica	2	2	1	1			2	1
Escuelas de Conductores Profesionales							2	
Escuelas de Conductores clase "B"				2				
Gabinetes Psicotécnicos								1
Otec								
Total	2	2	1	3	0	0	4	2

Región de Magallanes y la Antártica Chilena
Controles de Fiscalización, Octubre - Diciembre de 2013

Tipo de control	Cantidad de Controles							
	09-oct	10-oct	11-oct	12-oct	13-oct	14-oct	15-oct	16-oct
A) Controles en Vía Pública								
1) Condiciones técnicas y de seguridad								
Bus Urbano								
Bus Rural								
Bus Interurbano	1					4		
Bus Internacional								
Minibus								
Taxi Básico	14	2	9			12	6	
Taxi Colectivo		8	56			1	39	
Taxi Turismo	4							
Radio Taxi								
Transporte de Carga general								
Transporte Escolar								
Auto Escuela								
Servicio Especial								
Vehículos Particulares						1		
Temporeros								
Bus Privado								
Minibus Privado	2					4		
Bus Aeropuerto								
Minibus Aeropuerto	2							
Taxi Ejecutivo								
Motos y Maquinaria								
Total	23	10	65	0	0	22	45	0
2) Control de Emisiones								
Bus Urbano								
Bus Rural								
Bus Interurbano								
Taxi Colectivo								
Transporte Carga General								
Transporte Escolar								
Vehículos Particulares								
Bus Privado								
Total	0	0	0	0	0	0	0	0
3) Transporte Subsidiado Zonas Aisladas								
Transporte Subsidiado Terrestre	2							
Transporte Subsidiado Fluvial								
Transporte Subsidiado Lacustre								
Transporte Subsidiado Marítimo								
Transporte Subsidiado Aéreo								
Transporte Subsidiado Ferroviario								
Total	2	0	0	0	0	0	0	0
4) Transporte Subsidiado								
Chatarrización								
Subsidio Frecuencia (3b)								
Subsidio Tarifa Escolar 33% (4a)								
Subsidio Escolares Zonas Aisladas (5a)								
Total	0	0	0	0	0	0	0	0
C) Establecimientos								
Plantas de Revisión Técnica		1	1			2	2	
Escuelas de Conductores Profesionales			1					
Escuelas de Conductores clase "B"								
Gabinetes Psicotécnicos								
Otec								
Total	0	1	2	0	0	2	2	0

Región de Magallanes y la Antártica Chilena
Controles de Fiscalización, Octubre - Diciembre de 2013

Tipo de control	Cantidad de Controles							
	17-oct	18-oct	19-oct	20-oct	21-oct	22-oct	23-oct	24-oct
A) Controles en Vía Pública								
1) Condiciones técnicas y de seguridad								
Bus Urbano	10	5				25	32	
Bus Rural								7
Bus Interurbano								
Bus Internacional								
Minibus								
Taxi Básico	1					2		7
Taxi Colectivo	23					58		39
Taxi Turismo								
Radio Taxi								
Transporte de Carga general								
Transporte Escolar	3	3			13	4	11	10
Auto Escuela								
Servicio Especial								
Vehículos Particulares						1	1	
Temporeros								
Bus Privado								
Minibus Privado						3	3	
Bus Aeropuerto								
Minibus Aeropuerto							1	
Taxi Ejecutivo								
Motos y Maquinaria								
Total	37	8	0	0	13	93	48	63
2) Control de Emisiones								
Bus Urbano								
Bus Rural								
Bus Interurbano								
Taxi Colectivo								
Transporte Carga General								
Transporte Escolar								
Vehículos Particulares								
Bus Privado								
Total	0	0	0	0	0	0	0	0
3) Transporte Subsidiado Zonas Aisladas								
Transporte Subsidiado Terrestre					1	1		2
Transporte Subsidiado Fluvial								
Transporte Subsidiado Lacustre								
Transporte Subsidiado Marítimo								1
Transporte Subsidiado Aéreo								1
Transporte Subsidiado Ferroviario								
Total	0	0	0	0	1	1	0	4
4) Transporte Subsidiado								
Chatarrización								
Subsidio Frecuencia (3b)								
Subsidio Tarifa Escolar 33% (4a)						25	32	
Subsidio Escolares Zonas Aisladas (5a)								
Total	0	0	0	0	0	25	32	0
C) Establecimientos								
Plantas de Revisión Técnica		1			1	1	1	1
Escuelas de Conductores Profesionales								
Escuelas de Conductores clase "B"	1							
Gabinetes Psicotécnicos						1		2
Otec								
Total	1	1	0	0	1	2	1	3

Región de Magallanes y la Antártica Chilena
Controles de Fiscalización, Octubre - Diciembre de 2013

Tipo de control	Cantidad de Controles							
	25-oct	26-oct	27-oct	28-oct	29-oct	30-oct	31-oct	01-nov
A) Controles en Vía Pública								
1) Condiciones técnicas y de seguridad								
Bus Urbano				7				
Bus Rural	4			1	2			
Bus Interurbano	4	2		4	5	15		
Bus Internacional								
Minibus								
Taxi Básico				11	2			
Taxi Colectivo				8	36	1		
Taxi Turismo								
Radio Taxi								
Transporte de Carga general	4	1				5		
Transporte Escolar				7	5	1		
Auto Escuela								
Servicio Especial								
Vehículos Particulares		2				14		
Temporeros								
Bus Privado	4					6		
Minibus Privado	18					25		
Bus Aeropuerto								
Minibus Aeropuerto						1		
Taxi Ejecutivo								
Motos y Maquinaria								
Total	34	5	0	38	50	68	0	0
2) Control de Emisiones								
Bus Urbano								
Bus Rural								
Bus Interurbano								
Taxi Colectivo								
Transporte Carga General								
Transporte Escolar								
Vehículos Particulares								
Bus Privado								
Total	0	0	0	0	0	0	0	0
3) Transporte Subsidiado Zonas Aisladas								
Transporte Subsidiado Terrestre								
Transporte Subsidiado Fluvial								
Transporte Subsidiado Lacustre								
Transporte Subsidiado Marítimo								
Transporte Subsidiado Aéreo								
Transporte Subsidiado Ferroviario								
Total	0	0	0	0	0	0	0	0
4) Transporte Subsidiado								
Chatarrización								
Subsidio Frecuencia (3b)								
Subsidio Tarifa Escolar 33% (4a)								
Subsidio Escolares Zonas Aisladas (5a)								
Total	0	0	0	0	0	0	0	0
C) Establecimientos								
Plantas de Revisión Técnica				2	1			
Escuelas de Conductores Profesionales								
Escuelas de Conductores clase "B"	2							
Gabinetes Psicotécnicos								
Otec								
Total	2	0	0	2	1	0	0	0

Región de Magallanes y la Antártica Chilena
Controles de Fiscalización, Octubre - Diciembre de 2013

Tipo de control	Cantidad de Controles							
	02-nov	03-nov	04-nov	05-nov	06-nov	07-nov	08-nov	09-nov
A) Controles en Vía Pública								
1) Condiciones técnicas y de seguridad								
Bus Urbano			35	40	10			
Bus Rural		2			5			
Bus Interurbano		15				3		
Bus Internacional								
Minibus								
Taxi Básico		3				27		
Taxi Colectivo								
Taxi Turismo								
Radio Taxi								
Transporte de Carga general		19						
Transporte Escolar			15	19	15			
Auto Escuela								
Servicio Especial						1		
Vehículos Particulares		14				1		
Temporeros								
Bus Privado		2			1			
Minibus Privado		13				14		
Bus Aeropuerto								
Minibus Aeropuerto						2		
Taxi Ejecutivo								
Motos y Maquinaria								
Total	0	68	50	59	31	48	0	0
2) Control de Emisiones								
Bus Urbano								
Bus Rural								
Bus Interurbano								
Taxi Colectivo								
Transporte Carga General								
Transporte Escolar								
Vehículos Particulares								
Bus Privado								
Total	0	0	0	0	0	0	0	0
3) Transporte Subsidiado Zonas Aisladas								
Transporte Subsidiado Terrestre					3			
Transporte Subsidiado Fluvial								
Transporte Subsidiado Lacustre								
Transporte Subsidiado Marítimo								
Transporte Subsidiado Aéreo								
Transporte Subsidiado Ferroviario								
Total	0	0	0	0	3	0	0	0
4) Transporte Subsidiado								
Chatarrización								
Subsidio Frecuencia (3b)								
Subsidio Tarifa Escolar 33% (4a)			75		10			
Subsidio Escolares Zonas Aisladas (5a)			2	2	1			
Total	0	0	77	2	11	0	0	0
C) Establecimientos								
Plantas de Revisión Técnica			1	2	1	1	1	
Escuelas de Conductores Profesionales								
Escuelas de Conductores clase "B"								
Gabinetes Psicotécnicos								
Otec								
Total	0	0	1	2	1	1	1	0

Región de Magallanes y la Antártica Chilena
Controles de Fiscalización, Octubre - Diciembre de 2013

Tipo de control	Cantidad de Controles							
	10-nov	11-nov	12-nov	13-nov	14-nov	15-nov	16-nov	17-nov
A) Controles en Vía Pública								
1) Condiciones técnicas y de seguridad								
Bus Urbano								
Bus Rural				4				8
Bus Interurbano				1	2	5		1
Bus Internacional								
Minibus								
Taxi Básico			1		1	29		
Taxi Colectivo		10	39	15	29			
Taxi Turismo						1		
Radio Taxi								
Transporte de Carga general								
Transporte Escolar								
Auto Escuela								
Servicio Especial								
Vehículos Particulares				1		1		1
Temporeros								
Bus Privado				1	1			3
Minibus Privado				1	7	19		1
Bus Aeropuerto						1		
Minibus Aeropuerto						1		
Taxi Ejecutivo								
Motos y Maquinaria								
Total	0	10	40	23	40	57	0	14
2) Control de Emisiones								
Bus Urbano								
Bus Rural								
Bus Interurbano								
Taxi Colectivo								
Transporte Carga General								
Transporte Escolar								
Vehículos Particulares								
Bus Privado								
Total	0	0	0	0	0	0	0	0
3) Transporte Subsidiado Zonas Aisladas								
Transporte Subsidiado Terrestre				1				
Transporte Subsidiado Fluvial								
Transporte Subsidiado Lacustre								
Transporte Subsidiado Marítimo					1			
Transporte Subsidiado Aéreo								
Transporte Subsidiado Ferroviario								
Total	0	0	0	1	1	0	0	0
4) Transporte Subsidiado								
Chatarrización								
Subsidio Frecuencia (3b)								
Subsidio Tarifa Escolar 33% (4a)								
Subsidio Escolares Zonas Aisladas (5a)								
Total	0	0	0	0	0	0	0	0
C) Establecimientos								
Plantas de Revisión Técnica		2	1	1				
Escuelas de Conductores Profesionales								
Escuelas de Conductores clase "B"								
Gabinetes Psicotécnicos								
Otec								
Total	0	2	1	1	0	0	0	0

Región de Magallanes y la Antártica Chilena
Controles de Fiscalización, Octubre - Diciembre de 2013

Tipo de control	Cantidad de Controles							
	18-nov	19-nov	20-nov	21-nov	22-nov	23-nov	24-nov	25-nov
A) Controles en Vía Pública								
1) Condiciones técnicas y de seguridad								
Bus Urbano								
Bus Rural						7	4	3
Bus Interurbano						1	4	3
Bus Internacional								
Minibus								
Taxi Básico				11	22	2		
Taxi Colectivo	4		15	1	1			
Taxi Turismo								
Radio Taxi								
Transporte de Carga general						1		
Transporte Escolar								
Auto Escuela								
Servicio Especial								
Vehículos Particulares				1		2		
Temporeros								
Bus Privado						3	7	1
Minibus Privado				1	1	10	29	2
Bus Aeropuerto								
Minibus Aeropuerto				1				
Taxi Ejecutivo								
Motos y Maquinaria							2	
Total	4	0	15	15	24	26	46	9
2) Control de Emisiones								
Bus Urbano								
Bus Rural								
Bus Interurbano								
Taxi Colectivo								
Transporte Carga General								
Transporte Escolar								
Vehículos Particulares								
Bus Privado								
Total	0	0	0	0	0	0	0	0
3) Transporte Subsidiado Zonas Aisladas								
Transporte Subsidiado Terrestre								2
Transporte Subsidiado Fluvial								
Transporte Subsidiado Lacustre								
Transporte Subsidiado Marítimo								1
Transporte Subsidiado Aéreo								
Transporte Subsidiado Ferroviario								
Total	0	0	0	0	0	0	0	3
4) Transporte Subsidiado								
Chatarrización								
Subsidio Frecuencia (3b)								
Subsidio Tarifa Escolar 33% (4a)								
Subsidio Escolares Zonas Aisladas (5a)								
Total	0	0	0	0	0	0	0	0
C) Establecimientos								
Plantas de Revisión Técnica	1	1	2	2	2	2		
Escuelas de Conductores Profesionales	1	2						
Escuelas de Conductores clase "B"	1	1						1
Gabinetes Psicotécnicos								1
Otec								
Total	3	4	2	2	2	2	0	2

Región de Magallanes y la Antártica Chilena
Controles de Fiscalización, Octubre - Diciembre de 2013

Tipo de control	Cantidad de Controles							
	26-nov	27-nov	28-nov	29-nov	30-nov	01-dic	02-dic	03-dic
A) Controles en Vía Pública								
1) Condiciones técnicas y de seguridad								
Bus Urbano							42	3
Bus Rural								
Bus Interurbano								
Bus Internacional								
Minibus								
Taxi Básico			1					1
Taxi Colectivo								26
Taxi Turismo								
Radio Taxi								
Transporte de Carga general								
Transporte Escolar							2	2
Auto Escuela								
Servicio Especial								
Vehículos Particulares			14					
Temporeros								
Bus Privado								
Minibus Privado								
Bus Aeropuerto								
Minibus Aeropuerto								
Taxi Ejecutivo								
Motos y Maquinaria								
Total	0	0	15	0	0	0	44	32
2) Control de Emisiones								
Bus Urbano								
Bus Rural								
Bus Interurbano								
Taxi Colectivo								
Transporte Carga General								
Transporte Escolar								
Vehículos Particulares								
Bus Privado								
Total	0	0	0	0	0	0	0	0
3) Transporte Subsidiado Zonas Aisladas								
Transporte Subsidiado Terrestre			1					
Transporte Subsidiado Fluvial								
Transporte Subsidiado Lacustre								
Transporte Subsidiado Marítimo								
Transporte Subsidiado Aéreo			1					
Transporte Subsidiado Ferroviario								
Total	0	0	2	0	0	0	0	0
4) Transporte Subsidiado								
Chatarrización								
Subsidio Frecuencia (3b)								
Subsidio Tarifa Escolar 33% (4a)							42	
Subsidio Escolares Zonas Aisladas (5a)							2	2
Total	0	0	0	0	0	0	44	2
C) Establecimientos								
Plantas de Revisión Técnica		2	1	1			2	2
Escuelas de Conductores Profesionales								
Escuelas de Conductores clase "B"								
Gabinetes Psicotécnicos	1		1					
Otec								
Total	1	2	2	1	0	0	2	2

Región de Magallanes y la Antártica Chilena
Controles de Fiscalización, Octubre - Diciembre de 2013

Tipo de control	Cantidad de Controles							
	04-dic	05-dic	06-dic	07-dic	08-dic	09-dic	10-dic	11-dic
A) Controles en Vía Pública								
1) Condiciones técnicas y de seguridad								
Bus Urbano								
Bus Rural			5					
Bus Interurbano	3		1			2		4
Bus Internacional								
Minibus								
Taxi Básico	16		10			2	4	18
Taxi Colectivo	5						71	
Taxi Turismo	1							1
Radio Taxi								
Transporte de Carga general						18		
Transporte Escolar	1							
Auto Escuela								
Servicio Especial								1
Vehículos Particulares	1		9			24		1
Temporeros								
Bus Privado			4			1		
Minibus Privado	19		21			21		10
Bus Aeropuerto								
Minibus Aeropuerto	3							4
Taxi Ejecutivo								
Motos y Maquinaria								
Total	49	0	50	0	0	68	75	39
2) Control de Emisiones								
Bus Urbano								
Bus Rural								
Bus Interurbano								
Taxi Colectivo								
Transporte Carga General								
Transporte Escolar								
Vehículos Particulares								
Bus Privado								
Total	0	0	0	0	0	0	0	0
3) Transporte Subsidiado Zonas Aisladas								
Transporte Subsidiado Terrestre								
Transporte Subsidiado Fluvial								
Transporte Subsidiado Lacustre								
Transporte Subsidiado Marítimo								
Transporte Subsidiado Aéreo								
Transporte Subsidiado Ferroviario								
Total	0	0	0	0	0	0	0	0
4) Transporte Subsidiado								
Chatarrización								
Subsidio Frecuencia (3b)								
Subsidio Tarifa Escolar 33% (4a)								
Subsidio Escolares Zonas Aisladas (5a)	1							
Total	1	0	0	0	0	0	0	0
C) Establecimientos								
Plantas de Revisión Técnica	2	2	1			1	2	2
Escuelas de Conductores Profesionales								
Escuelas de Conductores clase "B"								
Gabinetes Psicotécnicos						1		
Otec								
Total	2	2	1	0	0	2	2	2

Región de Magallanes y la Antártica Chilena
Controles de Fiscalización, Octubre - Diciembre de 2013

Tipo de control	Cantidad de Controles							
	12-dic	13-dic	14-dic	15-dic	16-dic	17-dic	18-dic	19-dic
A) Controles en Vía Pública								
1) Condiciones técnicas y de seguridad								
Bus Urbano								
Bus Rural	2	5				5		
Bus Interurbano	5	10						
Bus Internacional								
Minibus								
Taxi Básico	6	1						
Taxi Colectivo	30					34		
Taxi Turismo								
Radio Taxi								
Transporte de Carga general	2							
Transporte Escolar								
Auto Escuela								
Servicio Especial								
Vehículos Particulares	27	5				10		
Temporeros								
Bus Privado	3	5						
Minibus Privado	4	18						
Bus Aeropuerto								
Minibus Aeropuerto								
Taxi Ejecutivo								
Motos y Maquinaria								
Total	79	44	0	0	0	49	0	0
2) Control de Emisiones								
Bus Urbano								
Bus Rural								
Bus Interurbano								
Taxi Colectivo								
Transporte Carga General								
Transporte Escolar								
Vehículos Particulares								
Bus Privado								
Total	0	0	0	0	0	0	0	0
3) Transporte Subsidiado Zonas Aisladas								
Transporte Subsidiado Terrestre	2					2		
Transporte Subsidiado Fluvial								
Transporte Subsidiado Lacustre								
Transporte Subsidiado Marítimo								
Transporte Subsidiado Aéreo								
Transporte Subsidiado Ferroviario								
Total	2	0	0	0	0	2	0	0
4) Transporte Subsidiado								
Chatarrización								
Subsidio Frecuencia (3b)								
Subsidio Tarifa Escolar 33% (4a)								
Subsidio Escolares Zonas Aisladas (5a)								
Total	0	0	0	0	0	0	0	0
C) Establecimientos								
Plantas de Revisión Técnica	2	1			1		1	
Escuelas de Conductores Profesionales					1		1	
Escuelas de Conductores clase "B"							2	
Gabinetes Psicotécnicos	1							
Otec								
Total	3	1	0	0	2	0	4	0

Región de Magallanes y la Antártica Chilena
Controles de Fiscalización, Octubre - Diciembre de 2013

Tipo de control	Cantidad de Controles							
	20-dic	21-dic	22-dic	23-dic	24-dic	25-dic	26-dic	27-dic
A) Controles en Vía Pública								
1) Condiciones técnicas y de seguridad								
Bus Urbano								
Bus Rural							5	
Bus Interurbano				6	4		2	
Bus Internacional								
Minibus								
Taxi Básico	2				4			
Taxi Colectivo							15	
Taxi Turismo								
Radio Taxi								
Transporte de Carga general								
Transporte Escolar								
Auto Escuela								
Servicio Especial								
Vehículos Particulares	8			1			4	7
Temporeros								
Bus Privado								3
Minibus Privado				2			4	21
Bus Aeropuerto								
Minibus Aeropuerto								
Taxi Ejecutivo								
Motos y Maquinaria								
Total	10	0	0	9	8	0	30	31
2) Control de Emisiones								
Bus Urbano								
Bus Rural								
Bus Interurbano								
Taxi Colectivo								
Transporte Carga General								
Transporte Escolar								
Vehículos Particulares								
Bus Privado								
Total	0	0	0	0	0	0	0	0
3) Transporte Subsidiado Zonas Aisladas								
Transporte Subsidiado Terrestre	2							
Transporte Subsidiado Fluvial								
Transporte Subsidiado Lacustre								
Transporte Subsidiado Marítimo								
Transporte Subsidiado Aéreo								
Transporte Subsidiado Ferroviario								
Total	2	0	0	0	0	0	0	0
4) Transporte Subsidiado								
Chatarrización								
Subsidio Frecuencia (3b)								
Subsidio Tarifa Escolar 33% (4a)								
Subsidio Escolares Zonas Aisladas (5a)								
Total	0	0	0	0	0	0	0	0
C) Establecimientos								
Plantas de Revisión Técnica								1
Escuelas de Conductores Profesionales				1				
Escuelas de Conductores clase "B"				1				
Gabinetes Psicotécnicos	1							
Otec								
Total	1	0	0	2	0	0	0	1

Región de Magallanes y la Antártica Chilena
Controles de Fiscalización, Octubre - Diciembre de 2013

Tipo de control	Cantidad de Controles				Total
	28-dic	29-dic	30-dic	31-dic	
A) Controles en Vía Pública					
1) Condiciones técnicas y de seguridad					
Bus Urbano				1	235
Bus Rural					69
Bus Interurbano			4	8	119
Bus Internacional					0
Minibus					0
Taxi Básico			3	4	234
Taxi Colectivo			1	23	677
Taxi Turismo					7
Radio Taxi					0
Transporte de Carga general					50
Transporte Escolar					149
Auto Escuela					0
Servicio Especial					2
Vehículos Particulares					152
Temporeros					0
Bus Privado					45
Minibus Privado					273
Bus Aeropuerto					1
Minibus Aeropuerto					15
Taxi Ejecutivo					0
Motos y Maquinaria					2
Total	0	0	8	36	2.030
2) Control de Emisiones					
Bus Urbano					0
Bus Rural					0
Bus Interurbano					0
Taxi Colectivo					0
Transporte Carga General					0
Transporte Escolar					0
Vehículos Particulares					0
Bus Privado					0
Total	0	0	0	0	0
3) Transporte Subsidiado Zonas Aisladas					
Transporte Subsidiado Terrestre					19
Transporte Subsidiado Fluvial					0
Transporte Subsidiado Lacustre					0
Transporte Subsidiado Marítimo					3
Transporte Subsidiado Aéreo					2
Transporte Subsidiado Ferroviario					0
Total	0	0	0	0	24
4) Transporte Subsidiado					
Chatarrización					0
Subsidio Frecuencia (3b)					0
Subsidio Tarifa Escolar 33% (4a)					208
Subsidio Escolares Zonas Aisladas (5a)					15
Total	0	0	0	0	223
C) Establecimientos					
Plantas de Revisión Técnica					67
Escuelas de Conductores Profesionales					9
Escuelas de Conductores clase "B"					11
Gabinetes Psicotécnicos					10
Otec					0
Total	0	0	0	0	97

Anexos

Octubre - Diciembre 2013

Anexo 1
Pasajeros Fiscalizados por Pago de Tarifas
Bus Urbano - Región Metropolitana de Santiago
Controles de Fiscalización, Octubre - Diciembre 2013

Octubre	Pasajeros Fiscalizados
01/10/2013	6.566
02/10/2013	6.401
03/10/2013	5.061
04/10/2013	5.029
07/10/2013	2.964
08/10/2013	5.445
09/10/2013	6.228
10/10/2013	5.477
11/10/2013	2.857
14/10/2013	4.149
15/10/2013	3.831
16/10/2013	5.669
17/10/2013	3.104
18/10/2013	6.290
21/10/2013	5.177
22/10/2013	3.241
23/10/2013	5.232
24/10/2013	6.010
25/10/2013	6.414
26/10/2013	549
27/10/2013	498
28/10/2013	2.931
29/10/2013	6.330
30/10/2013	9.260
TOTAL	114.713

Noviembre	Pasajeros Fiscalizados
04/11/2013	3.136
05/11/2013	8.478
06/11/2013	8.487
07/11/2013	3.867
08/11/2013	4.596
11/11/2013	3.675
12/11/2013	10.359
13/11/2013	10.474
15/11/2013	2.743
16/11/2013	205
18/11/2013	3.244
19/11/2013	8.372
20/11/2013	8.492
21/11/2013	8.620
22/11/2013	8.010
23/11/2013	406
25/11/2013	3.046
26/11/2013	6.494
27/11/2013	6.569
28/11/2013	10.662
29/11/2013	8.495
TOTAL	128.430

Diciembre	Pasajeros Fiscalizados
02/12/2013	1.664
03/12/2013	8.518
04/12/2013	8.231
05/12/2013	9.130
06/12/2013	7.655
10/12/2013	9.848
11/12/2013	10.033
12/12/2013	9.797
13/12/2013	3.454
16/12/2013	4.265
17/12/2013	3.478
18/12/2013	2.834
19/12/2013	1.777
20/12/2013	1.293
23/12/2013	2.020
24/12/2013	1.756
26/12/2013	2.681
27/12/2013	1.099
30/12/2013	1.590
TOTAL	91.123

