



Ministerio de Transportes
y Telecomunicaciones



INFORME TRIMESTRAL

Julio - Septiembre 2014

Número de Fiscalizaciones Realizadas, Número de Vehículos y Tipos de Control, con Datos Desagregados por Región y Días del Mes Respectivo

**Programa Nacional de Fiscalización
Subsecretaría de Transportes**

Resumen Ejecutivo a Nivel Nacional

Controles de Fiscalización, Julio - Septiembre 2014

Región Metropolitana de Santiago	Controles en la Vía Pública	Controles en Establecimientos	Total de Controles
Región Metropolitana de Santiago	72.766	956	73.722
Resto de las Regiones del País	68.252	1.852	70.104
Total	141.018	2.808	143.826

Notas

a) En el presente reporte se señala la cantidad de buses fiscalizados en el control del pago de tarifas en los buses urbanos de la Región Metropolitana. Adicionalmente, en el Anexo 1 se detalla la cantidad de pasajeros fiscalizados por día del mes en este operativo de fiscalización.

b) Desde el Informe Trimestral de Abril - Junio 2009 se incorporan los controles al transporte subsidiado en Zonas Aisladas en los modos terrestre, fluvial, lacustre, marítimo y aéreo realizados en las regiones. Asimismo, desde el Informe Trimestral Abril - Junio 2010 se incorporan los controles al transporte subsidiado ferroviario.

c) Desde el Informe Trimestral Julio - Septiembre 2010 se incorporan los controles a emisiones en la vía pública en las regiones del Libertador Bernardo O'Higgins, del Maule y de La Araucanía. En el Informe Trimestral Enero - Marzo 2011 se incorporan las regiones del Bío Bío y de Los Ríos.

d) Desde el Informe Trimestral Enero - Marzo 2011 se incorporan los controles a subsidios otorgados por la Ley de Subsidios en los referencias a sus artículos 3b, 4a y 5a, en Regiones. Además, desde el Informe Trimestral Abril - Junio 2011 se incorpora la fiscalización del subsidio 5a, al transporte escolar, en la Región Metropolitana.

Informe Ejecutivo

Resultados Tercer trimestre año 2014

1. Fiscalización Vía Pública

En el periodo enero – septiembre, se han realizado 382.085 controles en vía pública, fiscalizando al transporte remunerado de pasajeros público y privado, el transporte escolar, el transporte de carga y los vehículos particulares existentes en el país.

A continuación se presentan los resultados de cobertura y repetitividad alcanzados en la fiscalización a los diferentes modos de transporte a nivel nacional:

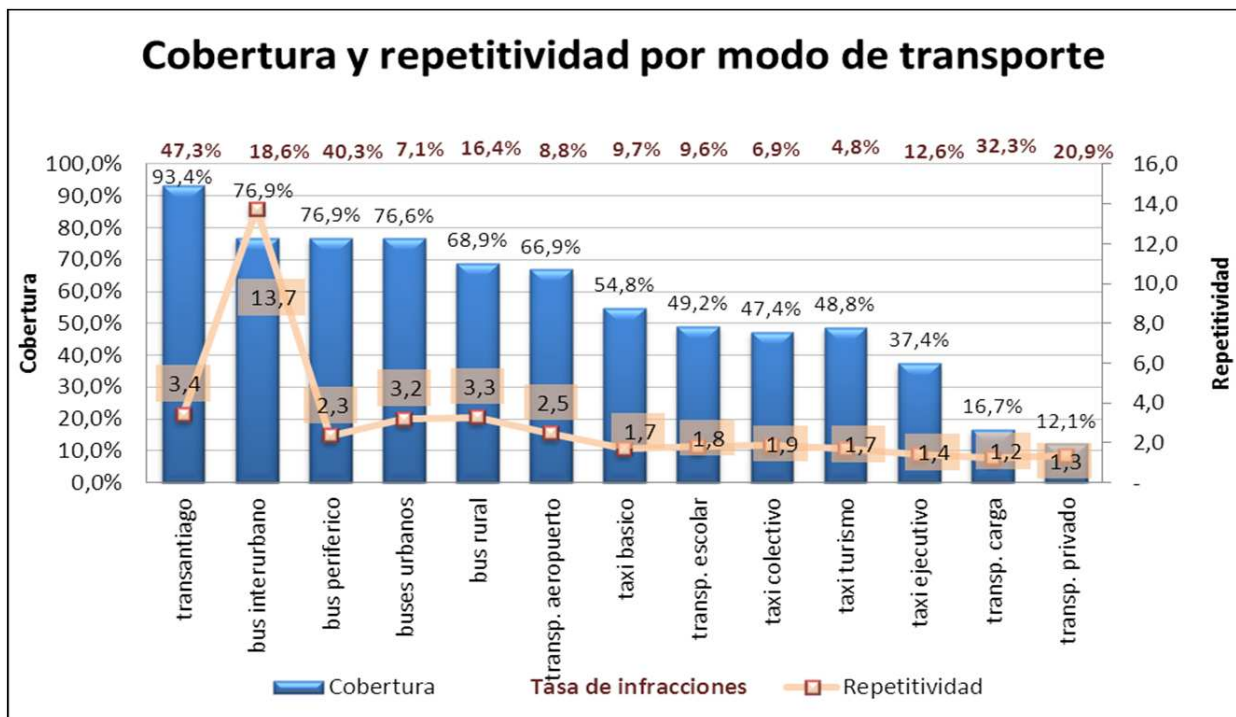

Las mayores coberturas de fiscalización con respecto a los parques existentes, se han alcanzado para buses Transantiago, con un 93% y para buses interurbanos y periféricos, con un 77% cada uno. El resto de los modos de transporte, también alcanzan importantes niveles de cobertura a nivel nacional, tal como se aprecia en el gráfico. Con respecto a la repetitividad en la fiscalización, la más alta cantidad de controles en promedio por vehículo, se observa en los buses interurbanos, con 13,7 fiscalizaciones por bus.

Por otro lado, las más altas tasas de rechazo en la fiscalización, corresponden a los buses Transantiago con un 47% y casi 10.000 infracciones, seguido de los vehículos particulares con un 43% de rechazo y buses periféricos, con un 40% de rechazo a nivel nacional.

2. Fiscalización Subsidios

Con cierre al tercer trimestre del año, se han efectuado 20.489 fiscalizaciones a los diferentes servicios subsidiados entregados en el país, los que consideran los subsidios de rebaja de tarifas, el transporte gratuito a escolares y los servicios de transporte en zonas aisladas.

En el gráfico se muestran los controles y rechazos detectados en la fiscalización a Subsidios a nivel nacional:

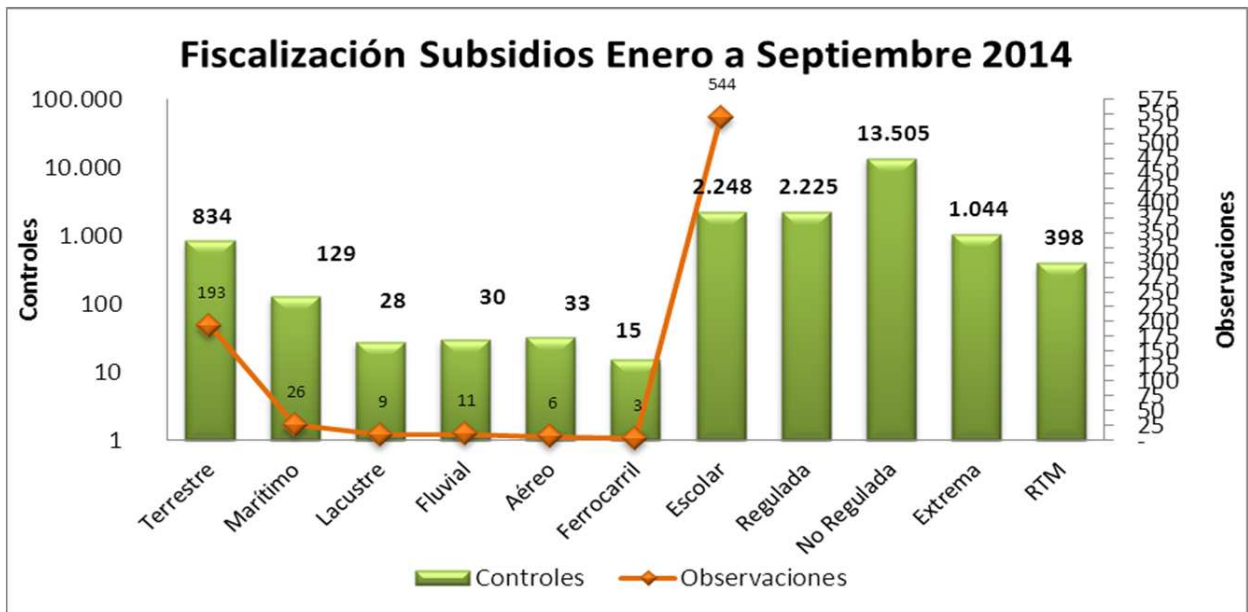



Ministerio de Transportes
y Telecomunicaciones



A la fecha se ha alcanzado sobre el 90% de cobertura, en la fiscalización del subsidio al transporte en zonas aisladas. La fiscalización al resto de los servicios subsidiados considera 13.505 inspecciones a la rebaja de tarifa escolar en un 33% con respecto a la tarifa adulto, 2.248 fiscalizaciones a los subsidios al transporte escolar y 2.225 controles el subsidio a servicios regulados.

3. Fiscalización Establecimientos

Hasta septiembre del 2014 se han generado 8.708 visitas a establecimientos ligados al transporte a nivel nacional, de los cuales 4.841 correspondieron a visitas inspectivas a Plantas de Revisión Técnica, 1.732 a Gabinetes municipales, 1.312 a Escuelas de Conductores Profesionales y 823 a Escuelas de Conductores No Profesionales.

Distribución de visitas por establecimiento nacional

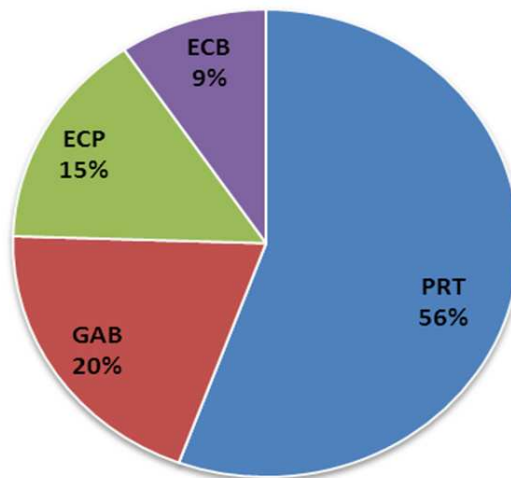

En la siguiente figura, se presenta un resumen de las visitas efectuadas a establecimientos a nivel nacional, junto con las observaciones detectadas a la fecha:

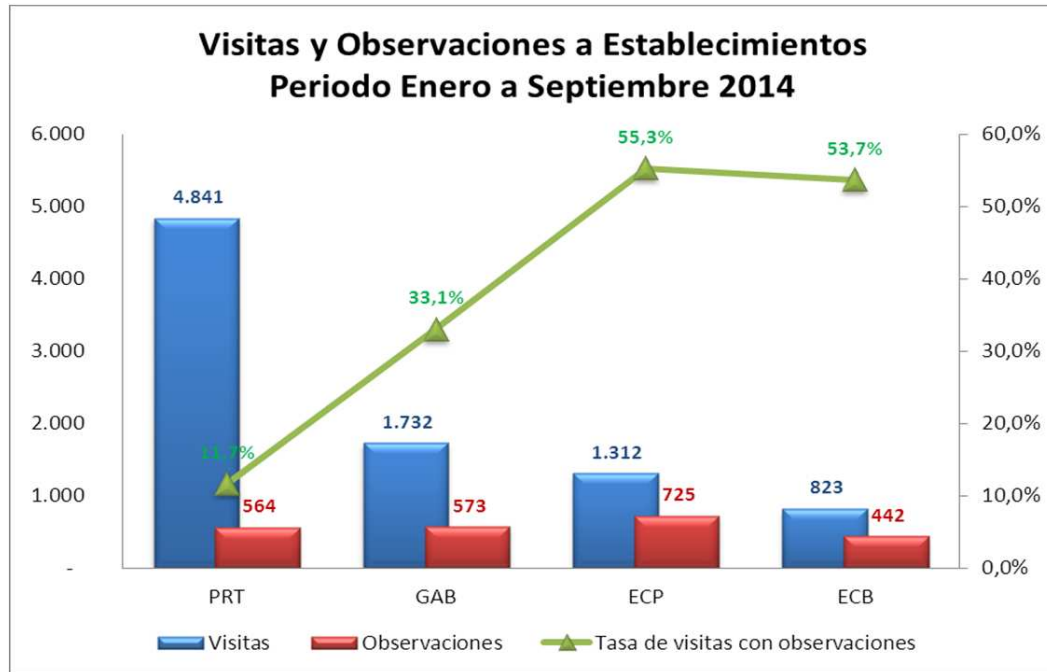

Las más altas tasas de rechazo en la fiscalización a nivel nacional, corresponden a las escuelas de conductores profesionales y no profesionales con un 55,3% y un 53,7% de rechazo, respectivamente.

4. Fiscalización pasajeros

Durante el periodo enero a septiembre del 2014, la fiscalización de evasión a pasajeros ha alcanzado sobre los 885 mil pasajeros controlados por el pago de tarifa en los Buses Transantiago.

En igual periodo, se ha controlado a nivel nacional a 692.354 pasajeros por uso de cinturón de seguridad en buses interurbanos y a 74.131 pasajeros de taxis en sus diferentes modalidades (taxis básicos, colectivos, ejecutivos y de turismo).

Resumen a Nivel Nacional
Controles de Fiscalización, Julio - Septiembre 2014

Tipo de control	Cantidad de Controles			
	Julio	Agosto	Septiembre	Total
A) Controles en Vía Pública				
1) Condiciones técnicas y de seguridad				
Bus Urbano	4.322	5.127	3.900	13.349
Bus Rural	3.131	2.232	3.242	8.605
Bus Interurbano	2.083	4.606	9.464	16.153
Bus Internacional	17	9	69	95
Minibus	0	0	0	0
Taxi Básico	1.681	1.709	2.952	6.342
Taxi Colectivo	5.041	4.559	4.447	14.047
Taxi Turismo	230	292	226	748
Transporte de Carga general	5.926	5.364	4.814	16.104
Transporte Escolar	1.619	1.912	1.282	4.813
Auto Escuela	5	8	10	23
Servicio Especial	50	46	32	128
Vehículos Particulares	2.678	2.085	2.384	7.147
Temporeros	36	47	14	97
Bus Privado	260	232	272	764
Minibus Privado	302	219	335	856
Bus Aeropuerto	32	16	22	70
Minibus Aeropuerto	79	72	88	239
Taxi Ejecutivo	124	144	261	529
Motos y Maquinaria	420	194	149	763
Total	28.036	28.873	33.963	90.872
2) Control de Emisiones				
Bus Urbano	806	583	457	1.846
Bus Rural	111	300	16	427
Bus Interurbano	1	1	0	2
Transporte Carga General	712	571	427	1.710
Bus Privado	6	0	2	8
Total	1.638	1.455	904	3.997
3) Pistas Exclusivas y Pistas Sólo Buses				
Bus Rural	4	1	3	8
Bus Interurbano	0	2	1	3
Taxi Básico	6	33	7	46
Taxi Colectivo	4	17	3	24
Transporte de Carga general	3	2	5	10
Vehículos Particulares	123	253	222	598
Bus Privado	1	8	11	20
Taxi Ejecutivo	0	1	0	1
Minibus Aeropuerto	0	1	1	2
Motos y Maquinaria	8	6	4	18
Total	150	328	259	737
4) Fiscalización de Pago de Tarifas				
Bus Urbano	11.944	10.153	7.888	29.985
Total	11.944	10.153	7.888	29.985
5) Transporte Subsidiado Zonas Aisladas				
Transporte Subsidiado Terrestre	120	140	50	310
Transporte Subsidiado Fluvial	6	7	0	13
Transporte Subsidiado Lacustre	2	3	8	13
Transporte Subsidiado Marítimo	17	26	8	51
Transporte Subsidiado Aéreo	2	0	0	2
Transporte Subsidiado Ferroviario	2	1	0	3
Total	149	177	66	392
6) Transporte Subsidiado				
Subsidio Frecuencia (3b)	306	308	277	891
Subsidio Tarifa Escolar 33% (4a)	1.994	1.479	1.527	5.000
Subsidio Escolares Zonas Aisladas (5a)	219	432	230	881
Total	2.519	2.219	2.034	6.772
6)Fiscalización cinturón de seguridad				
Bus interurbano	1.401	1.390	1.445	4.236
Taxi básico	1.128	1.094	133	2.355
Taxi Colectivo	557	903	79	1.539
Taxi Ejecutivo	62	58	2	122
Taxi turismo	9	1	1	11
Total	3.157	3.446	1.660	8.263
B) Establecimientos				
Plantas de Revisión Técnica	511	504	507	1.522
Escuelas de Conductores Profesionales	144	136	134	414
Escuelas de Conductores clase "B"	139	62	76	277
Gabinetes Psicotécnicos	215	171	179	565
Otec	5	6	4	15
Talleres Diesel	5	5	5	15
Total	1.019	884	905	2.808

Región de Arica y Parinacota
Controles de Fiscalización, Julio - Septiembre de 2014

Tipo de control	Cantidad de Controles							
	01-jul	02-jul	03-jul	04-jul	05-jul	06-jul	07-jul	08-jul
A) Controles en Vía Pública								
1) Condiciones técnicas y de seguridad								
Bus Urbano			2				45	30
Bus Rural								2
Bus Interurbano				9				
Bus Internacional								
Minibus								
Taxi Básico								4
Taxi Colectivo							34	
Taxi Turismo								3
Radio Taxi								
Transporte de Carga general			51				23	55
Transporte Escolar			10	1			3	
Auto Escuela								
Servicio Especial								
Vehículos Particulares		4					8	1
Temporeros								
Bus Privado								
Minibus Privado								
Bus Aeropuerto								
Minibus Aeropuerto								
Taxi Ejecutivo								
Motos y Maquinaria								
Total	0	4	63	10	0	0	113	95
2) Control de Emisiones								
Bus Urbano								
Bus Rural								
Bus Interurbano								
Taxi Colectivo								
Transporte Carga General	30							
Transporte Escolar								
Vehículos Particulares								
Bus Privado								
Total	30	0	0	0	0	0	0	0
3) Transporte Subsidiado Zonas Aisladas								
Transporte Subsidiado Terrestre				2				
Transporte Subsidiado Fluvial								
Transporte Subsidiado Lacustre								
Transporte Subsidiado Marítimo								
Transporte Subsidiado Aéreo								
Transporte Subsidiado Ferroviario								
Total	0	0	0	2	0	0	0	0
4) Transporte Subsidiado								
Chatarrización								
Subsidio Frecuencia (3b)								
Subsidio Tarifa Escolar 33% (4a)							44	
Subsidio Escolares Zonas Aisladas (5a)			7					
Total	0	0	7	0	0	0	44	0
C) Establecimientos								
Plantas de Revisión Técnica	2			2				2
Escuelas de Conductores Profesionales		2						
Escuelas de Conductores clase "B"		1		1				
Gabinetes Psicotécnicos		1						
Otec								
Total	2	4	0	3	0	0	0	2

Región de Arica y Parinacota
Controles de Fiscalización, Julio - Septiembre de 2014

Tipo de control	Cantidad de Controles							
	09-jul	10-jul	11-jul	12-jul	13-jul	14-jul	15-jul	16-jul
A) Controles en Vía Pública								
1) Condiciones técnicas y de seguridad								
Bus Urbano								
Bus Rural								
Bus Interurbano		7					12	19
Bus Internacional								
Minibus								
Taxi Básico							10	
Taxi Colectivo		1						
Taxi Turismo							18	
Radio Taxi								
Transporte de Carga general	49	15				15		
Transporte Escolar								
Auto Escuela								
Servicio Especial								
Vehículos Particulares		4						
Temporeros								
Bus Privado								
Minibus Privado								
Bus Aeropuerto								
Minibus Aeropuerto								
Taxi Ejecutivo								
Motos y Maquinaria								
Total	49	27	0	0	0	15	40	19
2) Control de Emisiones								
Bus Urbano								
Bus Rural								
Bus Interurbano								
Taxi Colectivo								
Transporte Carga General								
Transporte Escolar								
Vehículos Particulares								
Bus Privado								
Total	0	0	0	0	0	0	0	0
3) Transporte Subsidiado Zonas Aisladas								
Transporte Subsidiado Terrestre								
Transporte Subsidiado Fluvial								
Transporte Subsidiado Lacustre								
Transporte Subsidiado Marítimo								
Transporte Subsidiado Aéreo								
Transporte Subsidiado Ferroviario								
Total	0	0	0	0	0	0	0	0
4) Transporte Subsidiado								
Chatarrización								
Subsidio Frecuencia (3b)								
Subsidio Tarifa Escolar 33% (4a)								
Subsidio Escolares Zonas Aisladas (5a)								
Total	0	0	0	0	0	0	0	0
C) Establecimientos								
Plantas de Revisión Técnica						2		
Escuelas de Conductores Profesionales								
Escuelas de Conductores clase "B"								
Gabinetes Psicotécnicos								
Otec								
Total	0	0	0	0	0	2	0	0

Región de Arica y Parinacota
Controles de Fiscalización, Julio - Septiembre de 2014

Tipo de control	Cantidad de Controles							
	17-jul	18-jul	19-jul	20-jul	21-jul	22-jul	23-jul	24-jul
A) Controles en Vía Pública								
1) Condiciones técnicas y de seguridad								
Bus Urbano								
Bus Rural								
Bus Interurbano								
Bus Internacional								4
Minibus								
Taxi Básico						2		
Taxi Colectivo	34				12			29
Taxi Turismo						4		
Radio Taxi								
Transporte de Carga general	17					154	135	164
Transporte Escolar								
Auto Escuela								
Servicio Especial								
Vehículos Particulares					1	3		5
Temporeros								
Bus Privado								
Minibus Privado								
Bus Aeropuerto								
Minibus Aeropuerto								
Taxi Ejecutivo								
Motos y Maquinaria								
Total	51	0	0	0	13	163	135	202
2) Control de Emisiones								
Bus Urbano								
Bus Rural								
Bus Interurbano								
Taxi Colectivo								
Transporte Carga General								
Transporte Escolar								
Vehículos Particulares								
Bus Privado								
Total	0	0	0	0	0	0	0	0
3) Transporte Subsidiado Zonas Aisladas								
Transporte Subsidiado Terrestre								
Transporte Subsidiado Fluvial								
Transporte Subsidiado Lacustre								
Transporte Subsidiado Marítimo								
Transporte Subsidiado Aéreo								
Transporte Subsidiado Ferroviario								
Total	0	0	0	0	0	0	0	0
4) Transporte Subsidiado								
Chatarrización								
Subsidio Frecuencia (3b)								
Subsidio Tarifa Escolar 33% (4a)								
Subsidio Escolares Zonas Aisladas (5a)								
Total	0	0	0	0	0	0	0	0
C) Establecimientos								
Plantas de Revisión Técnica		2					1	
Escuelas de Conductores Profesionales								
Escuelas de Conductores clase "B"								
Gabinetes Psicotécnicos								
Otec								
Total	0	2	0	0	0	0	1	0

Región de Arica y Parinacota
Controles de Fiscalización, Julio - Septiembre de 2014

Tipo de control	Cantidad de Controles							
	25-jul	26-jul	27-jul	28-jul	29-jul	30-jul	31-jul	01-ago
A) Controles en Vía Pública								
1) Condiciones técnicas y de seguridad								
Bus Urbano	2							
Bus Rural	1							
Bus Interurbano						12	2	
Bus Internacional	5			4		1		
Minibus								
Taxi Básico					7		20	
Taxi Colectivo					36		36	
Taxi Turismo					9		8	
Radio Taxi								
Transporte de Carga general				29	26	40		
Transporte Escolar	1							
Auto Escuela								
Servicio Especial								
Vehículos Particulares				57	23	7	25	
Temporeros								
Bus Privado								
Minibus Privado								
Bus Aeropuerto								
Minibus Aeropuerto								
Taxi Ejecutivo								
Motos y Maquinaria						4		
Total	9	0	0	90	101	64	91	0
2) Control de Emisiones								
Bus Urbano								
Bus Rural								
Bus Interurbano								
Taxi Colectivo								
Transporte Carga General								
Transporte Escolar								
Vehículos Particulares								
Bus Privado								
Total	0	0	0	0	0	0	0	0
3) Transporte Subsidiado Zonas Aisladas								
Transporte Subsidiado Terrestre								
Transporte Subsidiado Fluvial								
Transporte Subsidiado Lacustre								
Transporte Subsidiado Marítimo								
Transporte Subsidiado Aéreo								
Transporte Subsidiado Ferroviario								
Total	0	0	0	0	0	0	0	0
4) Transporte Subsidiado								
Chatarrización								
Subsidio Frecuencia (3b)								
Subsidio Tarifa Escolar 33% (4a)								
Subsidio Escolares Zonas Aisladas (5a)								
Total	0	0	0	0	0	0	0	0
C) Establecimientos								
Plantas de Revisión Técnica	1							2
Escuelas de Conductores Profesionales								
Escuelas de Conductores clase "B"								2
Gabinetes Psicotécnicos								
Otec								
Total	1	0	0	0	0	0	0	4

Región de Arica y Parinacota
Controles de Fiscalización, Julio - Septiembre de 2014

Tipo de control	Cantidad de Controles							
	02-ago	03-ago	04-ago	05-ago	06-ago	07-ago	08-ago	09-ago
A) Controles en Vía Pública								
1) Condiciones técnicas y de seguridad								
Bus Urbano					32	29		
Bus Rural				2		1		
Bus Interurbano								
Bus Internacional								
Minibus								
Taxi Básico					23			
Taxi Colectivo					9	50		
Taxi Turismo					21			
Radio Taxi								
Transporte de Carga general			14	52		40		
Transporte Escolar								
Auto Escuela								
Servicio Especial								
Vehículos Particulares			4	3	1			
Temporeros								
Bus Privado								
Minibus Privado								
Bus Aeropuerto								
Minibus Aeropuerto								
Taxi Ejecutivo								
Motos y Maquinaria								
Total	0	0	18	57	86	120	0	0
2) Control de Emisiones								
Bus Urbano								
Bus Rural								
Bus Interurbano								
Taxi Colectivo								
Transporte Carga General								
Transporte Escolar								
Vehículos Particulares								
Bus Privado								
Total	0	0	0	0	0	0	0	0
3) Transporte Subsidiado Zonas Aisladas								
Transporte Subsidiado Terrestre								
Transporte Subsidiado Fluvial								
Transporte Subsidiado Lacustre								
Transporte Subsidiado Marítimo								
Transporte Subsidiado Aéreo								
Transporte Subsidiado Ferroviario								
Total	0	0	0	0	0	0	0	0
4) Transporte Subsidiado								
Chatarrización								
Subsidio Frecuencia (3b)								
Subsidio Tarifa Escolar 33% (4a)					29	10		
Subsidio Escolares Zonas Aisladas (5a)								
Total	0	0	0	0	29	10	0	0
C) Establecimientos								
Plantas de Revisión Técnica				2			2	
Escuelas de Conductores Profesionales							2	
Escuelas de Conductores clase "B"								
Gabinetes Psicotécnicos			1					
Otec								
Total	0	0	1	2	0	0	4	0

Región de Arica y Parinacota
Controles de Fiscalización, Julio - Septiembre de 2014

Tipo de control	Cantidad de Controles							
	10-ago	11-ago	12-ago	13-ago	14-ago	15-ago	16-ago	17-ago
A) Controles en Vía Pública								
1) Condiciones técnicas y de seguridad								
Bus Urbano		8		2				
Bus Rural								
Bus Interurbano				21	37	4		
Bus Internacional				6		3		
Minibus								
Taxi Básico		2				1	5	
Taxi Colectivo		40		15		1	8	
Taxi Turismo		1		2			2	
Radio Taxi								
Transporte de Carga general		17	141	139	71			
Transporte Escolar		3						
Auto Escuela								
Servicio Especial								
Vehículos Particulares			9	6		1	8	
Temporeros								
Bus Privado								
Minibus Privado				3		2		
Bus Aeropuerto								
Minibus Aeropuerto								
Taxi Ejecutivo								
Motos y Maquinaria			8					
Total	0	71	158	194	108	12	23	0
2) Control de Emisiones								
Bus Urbano								
Bus Rural								
Bus Interurbano								
Taxi Colectivo								
Transporte Carga General								
Transporte Escolar								
Vehículos Particulares								
Bus Privado								
Total	0	0	0	0	0	0	0	0
3) Transporte Subsidiado Zonas Aisladas								
Transporte Subsidiado Terrestre								
Transporte Subsidiado Fluvial								
Transporte Subsidiado Lacustre								
Transporte Subsidiado Marítimo								
Transporte Subsidiado Aéreo								
Transporte Subsidiado Ferroviario								
Total	0	0	0	0	0	0	0	0
4) Transporte Subsidiado								
Chatarrización								
Subsidio Frecuencia (3b)								
Subsidio Tarifa Escolar 33% (4a)								
Subsidio Escolares Zonas Aisladas (5a)		4						
Total	0	4	0	0	0	0	0	0
C) Establecimientos								
Plantas de Revisión Técnica			2					
Escuelas de Conductores Profesionales								
Escuelas de Conductores clase "B"								
Gabinetes Psicotécnicos								
Otec								
Total	0	0	2	0	0	0	0	0

Región de Arica y Parinacota
Controles de Fiscalización, Julio - Septiembre de 2014

Tipo de control	Cantidad de Controles							
	18-ago	19-ago	20-ago	21-ago	22-ago	23-ago	24-ago	25-ago
A) Controles en Vía Pública								
1) Condiciones técnicas y de seguridad								
Bus Urbano								
Bus Rural	2							2
Bus Interurbano					13			
Bus Internacional								
Minibus								
Taxi Básico	11							
Taxi Colectivo	48	23	19	25				
Taxi Turismo	11							
Radio Taxi								
Transporte de Carga general	22	135	135	90				15
Transporte Escolar		1						
Auto Escuela								
Servicio Especial								
Vehículos Particulares		48						
Temporeros								
Bus Privado								
Minibus Privado								
Bus Aeropuerto								
Minibus Aeropuerto								
Taxi Ejecutivo								
Motos y Maquinaria								
Total	94	207	154	115	13	0	0	17
2) Control de Emisiones								
Bus Urbano								
Bus Rural								
Bus Interurbano								
Taxi Colectivo								
Transporte Carga General								
Transporte Escolar								
Vehículos Particulares								
Bus Privado								
Total	0	0	0	0	0	0	0	0
3) Transporte Subsidiado Zonas Aisladas								
Transporte Subsidiado Terrestre								1
Transporte Subsidiado Fluvial								
Transporte Subsidiado Lacustre								
Transporte Subsidiado Marítimo								
Transporte Subsidiado Aéreo								
Transporte Subsidiado Ferroviario								
Total	0	0	0	0	0	0	0	1
4) Transporte Subsidiado								
Chatarrización								
Subsidio Frecuencia (3b)								
Subsidio Tarifa Escolar 33% (4a)								
Subsidio Escolares Zonas Aisladas (5a)		1						1
Total	0	1	0	0	0	0	0	1
C) Establecimientos								
Plantas de Revisión Técnica					2			2
Escuelas de Conductores Profesionales								
Escuelas de Conductores clase "B"								
Gabinetes Psicotécnicos								
Otec								
Total	0	0	0	0	2	0	0	2

Región de Arica y Parinacota
Controles de Fiscalización, Julio - Septiembre de 2014

Tipo de control	Cantidad de Controles							
	26-ago	27-ago	28-ago	29-ago	30-ago	31-ago	01-sep	02-sep
A) Controles en Vía Pública								
1) Condiciones técnicas y de seguridad								
Bus Urbano								31
Bus Rural		2	1					
Bus Interurbano		8	4					
Bus Internacional								
Minibus								
Taxi Básico		15	3					
Taxi Colectivo			1					
Taxi Turismo	16		8					
Radio Taxi								
Transporte de Carga general							22	
Transporte Escolar	9		15	16				
Auto Escuela							3	
Servicio Especial								
Vehículos Particulares		2					5	
Temporeros								
Bus Privado							1	
Minibus Privado			2					
Bus Aeropuerto								
Minibus Aeropuerto			2					
Taxi Ejecutivo	2							
Motos y Maquinaria								
Total	27	27	36	16	0	0	31	31
2) Control de Emisiones								
Bus Urbano								
Bus Rural								
Bus Interurbano								
Taxi Colectivo								
Transporte Carga General								
Transporte Escolar								
Vehículos Particulares								
Bus Privado								
Total	0	0	0	0	0	0	0	0
3) Transporte Subsidiado Zonas Aisladas								
Transporte Subsidiado Terrestre		2						
Transporte Subsidiado Fluvial								
Transporte Subsidiado Lacustre								
Transporte Subsidiado Marítimo								
Transporte Subsidiado Aéreo								
Transporte Subsidiado Ferroviario								
Total	0	2	0	0	0	0	0	0
4) Transporte Subsidiado								
Chatarrización								
Subsidio Frecuencia (3b)								
Subsidio Tarifa Escolar 33% (4a)								26
Subsidio Escolares Zonas Aisladas (5a)								
Total	0	0	0	0	0	0	0	26
C) Establecimientos								
Plantas de Revisión Técnica								1
Escuelas de Conductores Profesionales								
Escuelas de Conductores clase "B"							2	
Gabinetes Psicotécnicos							1	
Otec								
Total	0	0	0	0	0	0	3	1

Región de Arica y Parinacota
Controles de Fiscalización, Julio - Septiembre de 2014

Tipo de control	Cantidad de Controles							
	03-sep	04-sep	05-sep	06-sep	07-sep	08-sep	09-sep	10-sep
A) Controles en Vía Pública								
1) Condiciones técnicas y de seguridad								
Bus Urbano	13							
Bus Rural								
Bus Interurbano						14	14	
Bus Internacional								2
Minibus							20	
Taxi Básico		79				2	1	1
Taxi Colectivo							26	1
Taxi Turismo								
Radio Taxi								
Transporte de Carga general	30	24					120	126
Transporte Escolar		14						6
Auto Escuela								
Servicio Especial								
Vehículos Particulares		6	2			9	2	18
Temporeros								
Bus Privado						1		
Minibus Privado								
Bus Aeropuerto								
Minibus Aeropuerto								
Taxi Ejecutivo								
Motos y Maquinaria								
Total	43	123	2	0	0	26	183	154
2) Control de Emisiones								
Bus Urbano								
Bus Rural								
Bus Interurbano								
Taxi Colectivo								
Transporte Carga General								
Transporte Escolar								
Vehículos Particulares								
Bus Privado								
Total	0	0	0	0	0	0	0	0
3) Transporte Subsidiado Zonas Aisladas								
Transporte Subsidiado Terrestre								
Transporte Subsidiado Fluvial								
Transporte Subsidiado Lacustre								
Transporte Subsidiado Marítimo								
Transporte Subsidiado Aéreo								
Transporte Subsidiado Ferroviario								
Total	0	0	0	0	0	0	0	0
4) Transporte Subsidiado								
Chatarrización								
Subsidio Frecuencia (3b)								
Subsidio Tarifa Escolar 33% (4a)	13							
Subsidio Escolares Zonas Aisladas (5a)								1
Total	13	0	0	0	0	0	0	1
C) Establecimientos								
Plantas de Revisión Técnica	1		2					
Escuelas de Conductores Profesionales	2							
Escuelas de Conductores clase "B"								
Gabinetes Psicotécnicos								
Otec								
Total	3	0	2	0	0	0	0	0

Región de Arica y Parinacota
Controles de Fiscalización, Julio - Septiembre de 2014

Tipo de control	Cantidad de Controles							
	11-sep	12-sep	13-sep	14-sep	15-sep	16-sep	17-sep	18-sep
A) Controles en Vía Pública								
1) Condiciones técnicas y de seguridad								
Bus Urbano								
Bus Rural						1		
Bus Interurbano	1				2	51	10	
Bus Internacional	9				13			16
Minibus								
Taxi Básico						4		2
Taxi Colectivo	14				27	22		16
Taxi Turismo	1					1		
Radio Taxi								
Transporte de Carga general	68				5			2
Transporte Escolar								
Auto Escuela								
Servicio Especial								
Vehículos Particulares	16				23			35
Temporeros								
Bus Privado								
Minibus Privado					4			3
Bus Aeropuerto								
Minibus Aeropuerto								
Taxi Ejecutivo								
Motos y Maquinaria								
Total	109	0	0	0	74	79	10	74
2) Control de Emisiones								
Bus Urbano								
Bus Rural								
Bus Interurbano								
Taxi Colectivo								
Transporte Carga General								
Transporte Escolar								
Vehículos Particulares								
Bus Privado								
Total	0	0	0	0	0	0	0	0
3) Transporte Subsidiado Zonas Aisladas								
Transporte Subsidiado Terrestre								
Transporte Subsidiado Fluvial								
Transporte Subsidiado Lacustre								
Transporte Subsidiado Marítimo								
Transporte Subsidiado Aéreo								
Transporte Subsidiado Ferroviario								
Total	0	0	0	0	0	0	0	0
4) Transporte Subsidiado								
Chatarrización								
Subsidio Frecuencia (3b)								
Subsidio Tarifa Escolar 33% (4a)								
Subsidio Escolares Zonas Aisladas (5a)								
Total	0	0	0	0	0	0	0	0
C) Establecimientos								
Plantas de Revisión Técnica					2		2	
Escuelas de Conductores Profesionales								
Escuelas de Conductores clase "B"								
Gabinetes Psicotécnicos								
Otec								
Total	0	0	0	0	2	0	2	0

Región de Arica y Parinacota
Controles de Fiscalización, Julio - Septiembre de 2014

Tipo de control	Cantidad de Controles							
	19-sep	20-sep	21-sep	22-sep	23-sep	24-sep	25-sep	26-sep
A) Controles en Vía Pública								
1) Condiciones técnicas y de seguridad								
Bus Urbano	1							
Bus Rural								
Bus Interurbano					5			
Bus Internacional	8				8	10		
Minibus								
Taxi Básico					16			
Taxi Colectivo	11			8	36	19	15	
Taxi Turismo					10			
Radio Taxi								
Transporte de Carga general				46	135	135	75	
Transporte Escolar	1					25		
Auto Escuela								
Servicio Especial								
Vehículos Particulares	7			1		1		
Temporeros								
Bus Privado				1				
Minibus Privado	4					2	3	
Bus Aeropuerto								
Minibus Aeropuerto								
Taxi Ejecutivo								
Motos y Maquinaria								
Total	32	0	0	56	210	192	93	0
2) Control de Emisiones								
Bus Urbano								
Bus Rural								
Bus Interurbano								
Taxi Colectivo								
Transporte Carga General								
Transporte Escolar								
Vehículos Particulares								
Bus Privado								
Total	0	0	0	0	0	0	0	0
3) Transporte Subsidiado Zonas Aisladas								
Transporte Subsidiado Terrestre								
Transporte Subsidiado Fluvial								
Transporte Subsidiado Lacustre								
Transporte Subsidiado Marítimo								
Transporte Subsidiado Aéreo								
Transporte Subsidiado Ferroviario								
Total	0	0	0	0	0	0	0	0
4) Transporte Subsidiado								
Chatarrización								
Subsidio Frecuencia (3b)								
Subsidio Tarifa Escolar 33% (4a)								
Subsidio Escolares Zonas Aisladas (5a)								2
Total	0	0	0	0	0	0	0	2
C) Establecimientos								
Plantas de Revisión Técnica				2				2
Escuelas de Conductores Profesionales								
Escuelas de Conductores clase "B"								
Gabinetes Psicotécnicos								
Otec								
Total	0	0	0	2	0	0	0	2

Región de Arica y Parinacota
Controles de Fiscalización, Julio - Septiembre de 2014

Tipo de control	Cantidad de Controles				Total
	27-sep	28-sep	29-sep	30-sep	
A) Controles en Vía Pública					
1) Condiciones técnicas y de seguridad					
Bus Urbano					195
Bus Rural					14
Bus Interurbano				8	253
Bus Internacional				1	90
Minibus					0
Taxi Básico			7	2	154
Taxi Colectivo					672
Taxi Turismo			12	2	156
Radio Taxi					0
Transporte de Carga general					2.432
Transporte Escolar			2		107
Auto Escuela					3
Servicio Especial					0
Vehículos Particulares					345
Temporeros					0
Bus Privado			1	1	5
Minibus Privado					23
Bus Aeropuerto					0
Minibus Aeropuerto					2
Taxi Ejecutivo					2
Motos y Maquinaria					12
Total	0				4.429
2) Control de Emisiones					
Bus Urbano					0
Bus Rural					0
Bus Interurbano					0
Taxi Colectivo					0
Transporte Carga General					30
Transporte Escolar					0
Vehículos Particulares					0
Bus Privado					0
Total	0				30
3) Transporte Subsidiado Zonas Aisladas					
Transporte Subsidiado Terrestre					5
Transporte Subsidiado Fluvial					0
Transporte Subsidiado Lacustre					0
Transporte Subsidiado Marítimo					0
Transporte Subsidiado Aéreo					0
Transporte Subsidiado Ferroviario					0
Total	0				5
4) Transporte Subsidiado					
Chatarrización					0
Subsidio Frecuencia (3b)					0
Subsidio Tarifa Escolar 33% (4a)					122
Subsidio Escolares Zonas Aisladas (5a)					16
Total	0				138
C) Establecimientos					
Plantas de Revisión Técnica					36
Escuelas de Conductores Profesionales					6
Escuelas de Conductores clase "B"					6
Gabinetes Psicotécnicos					3
Otec					0
Total	0				51

Región de Tarapacá
Controles de Fiscalización, Julio - Septiembre de 2014

Tipo de control	Cantidad de Controles							
	01-jul	02-jul	03-jul	04-jul	05-jul	06-jul	07-jul	08-jul
A) Controles en Vía Pública								
1) Condiciones técnicas y de seguridad								
Bus Urbano								
Bus Rural							1	
Bus Interurbano				1			3	10
Bus Internacional	1							
Minibus								
Taxi Básico		12	22	8	9		11	22
Taxi Colectivo		1		2	1		10	5
Taxi Turismo							10	
Radio Taxi								
Transporte de Carga general				1			2	
Transporte Escolar			1					
Auto Escuela								
Servicio Especial								
Vehículos Particulares	16	7		17	16		58	31
Temporeros								
Bus Privado							1	
Minibus Privado				1			1	
Bus Aeropuerto								
Minibus Aeropuerto								
Taxi Ejecutivo	1		1				1	
Motos y Maquinaria								7
Total	18	20	24	30	26	0	98	75
2) Control de Emisiones								
Bus Urbano								
Bus Rural								
Bus Interurbano								
Taxi Colectivo								
Transporte Carga General								
Transporte Escolar								
Vehículos Particulares								
Bus Privado								
Total	0	0	0	0	0	0	0	0
3) Transporte Subsidiado Zonas Aisladas								
Transporte Subsidiado Terrestre								
Transporte Subsidiado Fluvial								
Transporte Subsidiado Lacustre								
Transporte Subsidiado Marítimo								
Transporte Subsidiado Aéreo								
Transporte Subsidiado Ferroviario								
Total	0	0	0	0	0	0	0	0
4) Transporte Subsidiado								
Chatarrización								
Subsidio Frecuencia (3b)			8					
Subsidio Tarifa Escolar 33% (4a)								
Subsidio Escolares Zonas Aisladas (5a)								
Total	0	0	8	0	0	0	0	0
C) Establecimientos								
Plantas de Revisión Técnica	1	1	1	1			1	1
Escuelas de Conductores Profesionales	1	1					1	
Escuelas de Conductores clase "B"								
Gabinetes Psicotécnicos		1						
Otec								
Total	2	3	1	1	0	0	2	1

Región de Tarapacá
Controles de Fiscalización, Julio - Septiembre de 2014

Tipo de control	Cantidad de Controles							
	09-jul	10-jul	11-jul	12-jul	13-jul	14-jul	15-jul	16-jul
A) Controles en Vía Pública								
1) Condiciones técnicas y de seguridad								
Bus Urbano							17	19
Bus Rural			3				40	21
Bus Interurbano							8	3
Bus Internacional						1		
Minibus								
Taxi Básico	13	26	6			9	35	27
Taxi Colectivo	2	2	2				11	13
Taxi Turismo		4						
Radio Taxi								
Transporte de Carga general		1					2	1
Transporte Escolar		1				1	1	2
Auto Escuela								
Servicio Especial								
Vehículos Particulares	18	15	41			21	26	65
Temporeros								
Bus Privado						6	1	1
Minibus Privado		1					1	
Bus Aeropuerto								
Minibus Aeropuerto								
Taxi Ejecutivo		1	1			2		
Motos y Maquinaria								
Total	33	51	53	0	0	40	142	152
2) Control de Emisiones								
Bus Urbano								
Bus Rural								
Bus Interurbano								
Taxi Colectivo								
Transporte Carga General								
Transporte Escolar								
Vehículos Particulares								
Bus Privado								
Total	0	0	0	0	0	0	0	0
3) Transporte Subsidiado Zonas Aisladas								
Transporte Subsidiado Terrestre								
Transporte Subsidiado Fluvial								
Transporte Subsidiado Lacustre								
Transporte Subsidiado Marítimo								
Transporte Subsidiado Aéreo								
Transporte Subsidiado Ferroviario								
Total	0	0	0	0	0	0	0	0
4) Transporte Subsidiado								
Chatarrización								
Subsidio Frecuencia (3b)			9					
Subsidio Tarifa Escolar 33% (4a)								
Subsidio Escolares Zonas Aisladas (5a)								
Total	0	0	9	0	0	0	0	0
C) Establecimientos								
Plantas de Revisión Técnica	1	1				1		
Escuelas de Conductores Profesionales	1							
Escuelas de Conductores clase "B"		1				1		
Gabinetes Psicotécnicos						1		
Otec								
Total	2	2	0	0	0	3	0	0

Región de Tarapacá
Controles de Fiscalización, Julio - Septiembre de 2014

Tipo de control	Cantidad de Controles							
	17-jul	18-jul	19-jul	20-jul	21-jul	22-jul	23-jul	24-jul
A) Controles en Vía Pública								
1) Condiciones técnicas y de seguridad								
Bus Urbano	3						3	4
Bus Rural	10	6					1	
Bus Interurbano	2	2					3	2
Bus Internacional								
Minibus								
Taxi Básico	14	1			34	12	18	30
Taxi Colectivo	10				5	10	1	1
Taxi Turismo					2			
Radio Taxi								
Transporte de Carga general	1	35				2	2	
Transporte Escolar	1				3			7
Auto Escuela								
Servicio Especial								
Vehículos Particulares	85	1			16	10	25	18
Temporeros								
Bus Privado							1	1
Minibus Privado		1				1		
Bus Aeropuerto								
Minibus Aeropuerto								
Taxi Ejecutivo						1		2
Motos y Maquinaria								
Total	126	46	0	0	60	36	54	65
2) Control de Emisiones								
Bus Urbano								
Bus Rural								
Bus Interurbano								
Taxi Colectivo								
Transporte Carga General								
Transporte Escolar								
Vehículos Particulares								
Bus Privado								
Total	0	0	0	0	0	0	0	0
3) Transporte Subsidiado Zonas Aisladas								
Transporte Subsidiado Terrestre					2			
Transporte Subsidiado Fluvial								
Transporte Subsidiado Lacustre								
Transporte Subsidiado Marítimo								
Transporte Subsidiado Aéreo								
Transporte Subsidiado Ferroviario								
Total	0	0	0	0	2	0	0	0
4) Transporte Subsidiado								
Chatarrización								
Subsidio Frecuencia (3b)								
Subsidio Tarifa Escolar 33% (4a)								
Subsidio Escolares Zonas Aisladas (5a)								
Total	0	0	0	0	0	0	0	0
C) Establecimientos								
Plantas de Revisión Técnica					1	1	1	1
Escuelas de Conductores Profesionales							1	
Escuelas de Conductores clase "B"						1		
Gabinetes Psicotécnicos								
Otec								
Total	0	0	0	0	1	2	2	1

Región de Tarapacá
Controles de Fiscalización, Julio - Septiembre de 2014

Tipo de control	Cantidad de Controles							
	25-jul	26-jul	27-jul	28-jul	29-jul	30-jul	31-jul	01-ago
A) Controles en Vía Pública								
1) Condiciones técnicas y de seguridad								
Bus Urbano								
Bus Rural				2		4	1	
Bus Interurbano					1			
Bus Internacional								
Minibus								
Taxi Básico	2			12	30	4	39	31
Taxi Colectivo	1			4	7		6	2
Taxi Turismo	8						2	5
Radio Taxi								
Transporte de Carga general	1			2		1		
Transporte Escolar								4
Auto Escuela								
Servicio Especial								
Vehículos Particulares	30			49	4	12	11	10
Temporeros								
Bus Privado								
Minibus Privado				1			1	
Bus Aeropuerto								
Minibus Aeropuerto	4							
Taxi Ejecutivo	3			2			1	5
Motos y Maquinaria								
Total	49	0	0	72	42	21	61	57
2) Control de Emisiones								
Bus Urbano								
Bus Rural								
Bus Interurbano								
Taxi Colectivo								
Transporte Carga General								
Transporte Escolar								
Vehículos Particulares								
Bus Privado								
Total	0	0	0	0	0	0	0	0
3) Transporte Subsidiado Zonas Aisladas								
Transporte Subsidiado Terrestre								
Transporte Subsidiado Fluvial						1		1
Transporte Subsidiado Lacustre								
Transporte Subsidiado Marítimo								
Transporte Subsidiado Aéreo								
Transporte Subsidiado Ferroviario								
Total	0	0	0	0	1	0	1	0
4) Transporte Subsidiado								
Chatarrización								
Subsidio Frecuencia (3b)							3	
Subsidio Tarifa Escolar 33% (4a)								1
Subsidio Escolares Zonas Aisladas (5a)							2	
Total	0	0	0	0	0	5	1	0
C) Establecimientos								
Plantas de Revisión Técnica				2	1			1
Escuelas de Conductores Profesionales							1	
Escuelas de Conductores clase "B"				1				1
Gabinetes Psicotécnicos	1							
Otec								
Total	1	0	0	3	1	1	2	0

Región de Tarapacá
Controles de Fiscalización, Julio - Septiembre de 2014

Tipo de control	Cantidad de Controles							
	02-ago	03-ago	04-ago	05-ago	06-ago	07-ago	08-ago	09-ago
A) Controles en Vía Pública								
1) Condiciones técnicas y de seguridad								
Bus Urbano				12			2	14
Bus Rural							10	15
Bus Interurbano							1	3
Bus Internacional								
Minibus								
Taxi Básico			1	16	36		15	25
Taxi Colectivo					3			
Taxi Turismo							1	
Radio Taxi								
Transporte de Carga general								
Transporte Escolar								1
Auto Escuela								
Servicio Especial								
Vehículos Particulares			42	1	36	70	52	32
Temporeros								
Bus Privado								
Minibus Privado			1					1
Bus Aeropuerto								
Minibus Aeropuerto								
Taxi Ejecutivo					1			
Motos y Maquinaria								
Total	0	0	44	29	76	70	81	91
2) Control de Emisiones								
Bus Urbano								
Bus Rural								
Bus Interurbano								
Taxi Colectivo								
Transporte Carga General								
Transporte Escolar								
Vehículos Particulares								
Bus Privado								
Total	0	0	0	0	0	0	0	0
3) Transporte Subsidiado Zonas Aisladas								
Transporte Subsidiado Terrestre								
Transporte Subsidiado Fluvial								
Transporte Subsidiado Lacustre								
Transporte Subsidiado Marítimo								
Transporte Subsidiado Aéreo								
Transporte Subsidiado Ferroviario								
Total	0	0	0	0	0	0	0	0
4) Transporte Subsidiado								
Chatarrización								
Subsidio Frecuencia (3b)				17				
Subsidio Tarifa Escolar 33% (4a)								
Subsidio Escolares Zonas Aisladas (5a)								
Total	0	0	0	17	0	0	0	0
C) Establecimientos								
Plantas de Revisión Técnica			2		1	1		
Escuelas de Conductores Profesionales			2		1			
Escuelas de Conductores clase "B"						1		
Gabinetes Psicotécnicos								
Otec								
Total	0	0	4	0	2	2	0	0

Región de Tarapacá
Controles de Fiscalización, Julio - Septiembre de 2014

Tipo de control	Cantidad de Controles							
	10-ago	11-ago	12-ago	13-ago	14-ago	15-ago	16-ago	17-ago
A) Controles en Vía Pública								
1) Condiciones técnicas y de seguridad								
Bus Urbano	3							
Bus Rural	6			9				
Bus Interurbano	2			2	12	7		
Bus Internacional								
Minibus								
Taxi Básico	9	1						
Taxi Colectivo								
Taxi Turismo	1							
Radio Taxi								
Transporte de Carga general								
Transporte Escolar		6	5					
Auto Escuela								
Servicio Especial								
Vehículos Particulares	37	31	27	1				
Temporeros								
Bus Privado				9		2		
Minibus Privado				1				
Bus Aeropuerto								
Minibus Aeropuerto								
Taxi Ejecutivo								
Motos y Maquinaria	2							
Total	60	38	32	22	12	9	0	0
2) Control de Emisiones								
Bus Urbano								
Bus Rural								
Bus Interurbano								
Taxi Colectivo								
Transporte Carga General								
Transporte Escolar								
Vehículos Particulares								
Bus Privado								
Total	0	0	0	0	0	0	0	0
3) Transporte Subsidiado Zonas Aisladas								
Transporte Subsidiado Terrestre						1		
Transporte Subsidiado Fluvial								
Transporte Subsidiado Lacustre								
Transporte Subsidiado Marítimo								
Transporte Subsidiado Aéreo								
Transporte Subsidiado Ferroviario								
Total	0	0	0	0	0	1	0	0
4) Transporte Subsidiado								
Chatarrización								
Subsidio Frecuencia (3b)								
Subsidio Tarifa Escolar 33% (4a)								
Subsidio Escolares Zonas Aisladas (5a)								
Total	0	0	0	0	0	0	0	0
C) Establecimientos								
Plantas de Revisión Técnica		1	2					
Escuelas de Conductores Profesionales		1						
Escuelas de Conductores clase "B"			1					
Gabinetes Psicotécnicos			1	1				
Otec								
Total	0	2	4	1	0	0	0	0

Región de Tarapacá
Controles de Fiscalización, Julio - Septiembre de 2014

Tipo de control	Cantidad de Controles							
	18-ago	19-ago	20-ago	21-ago	22-ago	23-ago	24-ago	25-ago
A) Controles en Vía Pública								
1) Condiciones técnicas y de seguridad								
Bus Urbano	2		5		18			2
Bus Rural					8			1
Bus Interurbano					2			1
Bus Internacional								
Minibus								
Taxi Básico	16	9	66		12			18
Taxi Colectivo		5	3					
Taxi Turismo								
Radio Taxi								
Transporte de Carga general				72				
Transporte Escolar	1		1					2
Auto Escuela								
Servicio Especial								
Vehículos Particulares	31	1	2	2				19
Temporeros								
Bus Privado								
Minibus Privado								
Bus Aeropuerto								
Minibus Aeropuerto								
Taxi Ejecutivo	2							1
Motos y Maquinaria	1							
Total	53	15	77	74	40	0	0	44
2) Control de Emisiones								
Bus Urbano								
Bus Rural								
Bus Interurbano								
Taxi Colectivo								
Transporte Carga General								
Transporte Escolar								
Vehículos Particulares								
Bus Privado								
Total	0	0	0	0	0	0	0	0
3) Transporte Subsidiado Zonas Aisladas								
Transporte Subsidiado Terrestre								
Transporte Subsidiado Fluvial								
Transporte Subsidiado Lacustre								
Transporte Subsidiado Marítimo								
Transporte Subsidiado Aéreo								
Transporte Subsidiado Ferroviario								
Total	0	0	0	0	0	0	0	0
4) Transporte Subsidiado								
Chatarrización								
Subsidio Frecuencia (3b)					3			
Subsidio Tarifa Escolar 33% (4a)								1
Subsidio Escolares Zonas Aisladas (5a)								
Total	0	0	0	0	3	0	0	1
C) Establecimientos								
Plantas de Revisión Técnica	1	2		1	1			1
Escuelas de Conductores Profesionales								
Escuelas de Conductores clase "B"	2							1
Gabinetes Psicotécnicos								
Otec								
Total	3	2	0	1	1	0	0	2

Región de Tarapacá
Controles de Fiscalización, Julio - Septiembre de 2014

Tipo de control	Cantidad de Controles							
	26-ago	27-ago	28-ago	29-ago	30-ago	31-ago	01-sep	02-sep
A) Controles en Vía Pública								
1) Condiciones técnicas y de seguridad								
Bus Urbano								
Bus Rural		5		1			1	
Bus Interurbano	1		1					2
Bus Internacional								
Minibus								
Taxi Básico	3	3	3	6			28	16
Taxi Colectivo							2	1
Taxi Turismo	19							3
Radio Taxi								
Transporte de Carga general			1					1
Transporte Escolar		1	1					7
Auto Escuela								
Servicio Especial								
Vehículos Particulares		8	21	29			23	6
Temporeros								
Bus Privado								1
Minibus Privado	1			1				
Bus Aeropuerto								
Minibus Aeropuerto	5							1
Taxi Ejecutivo	2			2				1
Motos y Maquinaria			6					
Total	31	17	33	39	0	0	54	39
2) Control de Emisiones								
Bus Urbano								
Bus Rural								
Bus Interurbano								
Taxi Colectivo								
Transporte Carga General								
Transporte Escolar								
Vehículos Particulares								
Bus Privado								
Total	0	0	0	0	0	0	0	0
3) Transporte Subsidiado Zonas Aisladas								
Transporte Subsidiado Terrestre								
Transporte Subsidiado Fluvial								
Transporte Subsidiado Lacustre								
Transporte Subsidiado Marítimo								
Transporte Subsidiado Aéreo								
Transporte Subsidiado Ferroviario								
Total	0	0	0	0	0	0	0	0
4) Transporte Subsidiado								
Chatarrización								
Subsidio Frecuencia (3b)								
Subsidio Tarifa Escolar 33% (4a)								
Subsidio Escolares Zonas Aisladas (5a)		2						
Total	0	2	0	0	0	0	0	0
C) Establecimientos								
Plantas de Revisión Técnica	1	1	1				1	1
Escuelas de Conductores Profesionales		1	1					1
Escuelas de Conductores clase "B"		1					1	
Gabinetes Psicotécnicos								1
Otec								
Total	1	3	2	0	0	0	2	3

Región de Tarapacá
Controles de Fiscalización, Julio - Septiembre de 2014

Tipo de control	Cantidad de Controles							
	03-sep	04-sep	05-sep	06-sep	07-sep	08-sep	09-sep	10-sep
A) Controles en Vía Pública								
1) Condiciones técnicas y de seguridad								
Bus Urbano		2					13	
Bus Rural	1							1
Bus Interurbano		2				3		
Bus Internacional								
Minibus								
Taxi Básico	7	33	6			18	48	30
Taxi Colectivo	2	18	8			9	13	3
Taxi Turismo								1
Radio Taxi								
Transporte de Carga general								
Transporte Escolar	11	2				11		1
Auto Escuela								
Servicio Especial								
Vehículos Particulares	15	2	7			12	1	1
Temporeros								
Bus Privado		1				1		
Minibus Privado							1	
Bus Aeropuerto								
Minibus Aeropuerto								
Taxi Ejecutivo		1	1			1		5
Motos y Maquinaria								
Total	36	61	22	0	0	55	76	42
2) Control de Emisiones								
Bus Urbano								
Bus Rural								
Bus Interurbano								
Taxi Colectivo								
Transporte Carga General								
Transporte Escolar								
Vehículos Particulares								
Bus Privado								
Total	0	0	0	0	0	0	0	0
3) Transporte Subsidiado Zonas Aisladas								
Transporte Subsidiado Terrestre	2					1	1	
Transporte Subsidiado Fluvial								
Transporte Subsidiado Lacustre								
Transporte Subsidiado Marítimo								
Transporte Subsidiado Aéreo								
Transporte Subsidiado Ferroviario								
Total	2	0	0	0	0	1	1	0
4) Transporte Subsidiado								
Chatarrización								
Subsidio Frecuencia (3b)								
Subsidio Tarifa Escolar 33% (4a)								
Subsidio Escolares Zonas Aisladas (5a)								2
Total	0	0	0	0	0	0	0	2
C) Establecimientos								
Plantas de Revisión Técnica		1	1			1	1	1
Escuelas de Conductores Profesionales		1				1		1
Escuelas de Conductores clase "B"	1							
Gabinetes Psicotécnicos		1						1
Otec								
Total	1	3	1	0	0	2	1	3

Región de Tarapacá
Controles de Fiscalización, Julio - Septiembre de 2014

Tipo de control	Cantidad de Controles							
	11-sep	12-sep	13-sep	14-sep	15-sep	16-sep	17-sep	18-sep
A) Controles en Vía Pública								
1) Condiciones técnicas y de seguridad								
Bus Urbano								
Bus Rural	1				6	1	1	
Bus Interurbano	1	17			13	13	4	
Bus Internacional								
Minibus								
Taxi Básico	16							
Taxi Colectivo	1				3			
Taxi Turismo	3							
Radio Taxi								
Transporte de Carga general					1			
Transporte Escolar	5							
Auto Escuela								
Servicio Especial								
Vehículos Particulares	24	47			14	1		
Temporeros								
Bus Privado						5	1	
Minibus Privado		1			2			
Bus Aeropuerto								
Minibus Aeropuerto	1							
Taxi Ejecutivo	2	1						
Motos y Maquinaria								
Total	54	66	0	0	39	20	6	0
2) Control de Emisiones								
Bus Urbano								
Bus Rural								
Bus Interurbano								
Taxi Colectivo								
Transporte Carga General								
Transporte Escolar								
Vehículos Particulares								
Bus Privado								
Total	0	0	0	0	0	0	0	0
3) Transporte Subsidiado Zonas Aisladas								
Transporte Subsidiado Terrestre	1							
Transporte Subsidiado Fluvial								
Transporte Subsidiado Lacustre								
Transporte Subsidiado Marítimo								
Transporte Subsidiado Aéreo								
Transporte Subsidiado Ferroviario								
Total	1	0	0	0	0	0	0	0
4) Transporte Subsidiado								
Chatarrización								
Subsidio Frecuencia (3b)	8							
Subsidio Tarifa Escolar 33% (4a)								
Subsidio Escolares Zonas Aisladas (5a)								
Total	8	0	0	0	0	0	0	0
C) Establecimientos								
Plantas de Revisión Técnica	1				1	1		
Escuelas de Conductores Profesionales								
Escuelas de Conductores clase "B"								
Gabinetes Psicotécnicos								
Otec								
Total	1	0	0	0	1	1	0	0

Región de Tarapacá
Controles de Fiscalización, Julio - Septiembre de 2014

Tipo de control	Cantidad de Controles							
	19-sep	20-sep	21-sep	22-sep	23-sep	24-sep	25-sep	26-sep
A) Controles en Vía Pública								
1) Condiciones técnicas y de seguridad								
Bus Urbano								
Bus Rural								
Bus Interurbano								
Bus Internacional								
Minibus								
Taxi Básico						38	12	12
Taxi Colectivo				9		21		3
Taxi Turismo								
Radio Taxi								
Transporte de Carga general								
Transporte Escolar								1
Auto Escuela								
Servicio Especial								
Vehículos Particulares				11	10	15	20	22
Temporeros								
Bus Privado								
Minibus Privado							1	
Bus Aeropuerto								
Minibus Aeropuerto								
Taxi Ejecutivo						1		1
Motos y Maquinaria					6			
Total	0	0	0	20	16	75	33	39
2) Control de Emisiones								
Bus Urbano								
Bus Rural								
Bus Interurbano								
Taxi Colectivo								
Transporte Carga General								
Transporte Escolar								
Vehículos Particulares								
Bus Privado								
Total	0	0	0	0	0	0	0	0
3) Transporte Subsidiado Zonas Aisladas								
Transporte Subsidiado Terrestre								
Transporte Subsidiado Fluvial								
Transporte Subsidiado Lacustre								
Transporte Subsidiado Marítimo								
Transporte Subsidiado Aéreo								
Transporte Subsidiado Ferroviario								
Total	0	0	0	0	0	0	0	0
4) Transporte Subsidiado								
Chatarrización								
Subsidio Frecuencia (3b)						3		9
Subsidio Tarifa Escolar 33% (4a)								
Subsidio Escolares Zonas Aisladas (5a)								
Total	0	0	0	0	0	3	0	9
C) Establecimientos								
Plantas de Revisión Técnica				1	1	1	1	1
Escuelas de Conductores Profesionales					1			1
Escuelas de Conductores clase "B"				1				
Gabinetes Psicotécnicos								
Otec								
Total	0	0	0	2	2	1	1	2

Región de Tarapacá
Controles de Fiscalización, Julio - Septiembre de 2014

Tipo de control	Cantidad de Controles				Total
	27-sep	28-sep	29-sep	30-sep	
A) Controles en Vía Pública					
1) Condiciones técnicas y de seguridad					
Bus Urbano				10	129
Bus Rural					156
Bus Interurbano			2		124
Bus Internacional					2
Minibus					0
Taxi Básico			30	6	966
Taxi Colectivo			3	1	204
Taxi Turismo					59
Radio Taxi					0
Transporte de Carga general					126
Transporte Escolar			2		79
Auto Escuela					0
Servicio Especial					0
Vehículos Particulares			1	17	1.293
Temporeros					0
Bus Privado				7	38
Minibus Privado			2	1	21
Bus Aeropuerto					0
Minibus Aeropuerto					11
Taxi Ejecutivo			1		44
Motos y Maquinaria					22
Total	0				3.191
2) Control de Emisiones					
Bus Urbano					0
Bus Rural					0
Bus Interurbano					0
Taxi Colectivo					0
Transporte Carga General					0
Transporte Escolar					0
Vehículos Particulares					0
Bus Privado					0
Total	0				0
3) Transporte Subsidiado Zonas Aisladas					
Transporte Subsidiado Terrestre					10
Transporte Subsidiado Fluvial					0
Transporte Subsidiado Lacustre					0
Transporte Subsidiado Marítimo					0
Transporte Subsidiado Aéreo					0
Transporte Subsidiado Ferroviario					0
Total	0				10
4) Transporte Subsidiado					
Chatarrización					0
Subsidio Frecuencia (3b)					60
Subsidio Tarifa Escolar 33% (4a)					2
Subsidio Escolares Zonas Aisladas (5a)					6
Total	0				68
C) Establecimientos					
Plantas de Revisión Técnica			1	1	50
Escuelas de Conductores Profesionales					18
Escuelas de Conductores clase "B"					13
Gabinetes Psicotécnicos					9
Otec					0
Total	0				88

Región de Antofagasta
Controles de Fiscalización, Julio - Septiembre de 2014

Tipo de control	Cantidad de Controles							
	01-jul	02-jul	03-jul	04-jul	05-jul	06-jul	07-jul	08-jul
A) Controles en Vía Pública								
1) Condiciones técnicas y de seguridad								
Bus Urbano	10	5		27			9	15
Bus Rural				2			3	
Bus Interurbano	3			32				1
Bus Internacional								
Minibus								
Taxi Básico		1		1			8	
Taxi Colectivo		91	18	21			38	25
Taxi Turismo				7			11	
Radio Taxi								
Transporte de Carga general	45	1	25				23	34
Transporte Escolar		2						6
Auto Escuela								
Servicio Especial								
Vehículos Particulares				2			3	2
Temporeros								
Bus Privado			4	9			5	3
Minibus Privado	2			3			1	
Bus Aeropuerto				2				
Minibus Aeropuerto				2				
Taxi Ejecutivo		1		1			1	
Motos y Maquinaria								
Total	60	101	47	109	0	0	102	86
2) Control de Emisiones								
Bus Urbano								
Bus Rural								
Bus Interurbano								
Taxi Colectivo								
Transporte Carga General								
Transporte Escolar								
Vehículos Particulares								
Bus Privado								
Total	0	0	0	0	0	0	0	0
3) Transporte Subsidiado Zonas Aisladas								
Transporte Subsidiado Terrestre								
Transporte Subsidiado Fluvial								
Transporte Subsidiado Lacustre								
Transporte Subsidiado Marítimo								
Transporte Subsidiado Aéreo								
Transporte Subsidiado Ferroviario								
Total	0	0	0	0	0	0	0	0
4) Transporte Subsidiado								
Chatarrización								
Subsidio Frecuencia (3b)			3					
Subsidio Tarifa Escolar 33% (4a)	43	20	16					19
Subsidio Escolares Zonas Aisladas (5a)								2
Total	43	20	19	0	0	0	0	21
C) Establecimientos								
Plantas de Revisión Técnica	2		2	2				4
Escuelas de Conductores Profesionales	1	1	3					2
Escuelas de Conductores clase "B"	2		3	1				1
Gabinetes Psicotécnicos	1	1					1	1
Otec								
Total	6	2	8	3	0	0	1	8

Región de Antofagasta
Controles de Fiscalización, Julio - Septiembre de 2014

Tipo de control	Cantidad de Controles							
	09-jul	10-jul	11-jul	12-jul	13-jul	14-jul	15-jul	16-jul
A) Controles en Vía Pública								
1) Condiciones técnicas y de seguridad								
Bus Urbano	40	13				14	12	
Bus Rural	1							
Bus Interurbano	7		20				45	
Bus Internacional								
Minibus								
Taxi Básico	10					1	2	
Taxi Colectivo		30	11			24	29	
Taxi Turismo		5						
Radio Taxi								
Transporte de Carga general	80	12	84			59	1	
Transporte Escolar	1	3						
Auto Escuela								
Servicio Especial								
Vehículos Particulares		3					15	
Temporeros								
Bus Privado	19	4	3			1	3	
Minibus Privado	6	1	5				4	
Bus Aeropuerto		1						
Minibus Aeropuerto			2				1	
Taxi Ejecutivo		1						
Motos y Maquinaria								
Total	164	73	125	0	0	99	112	0
2) Control de Emisiones								
Bus Urbano								
Bus Rural								
Bus Interurbano								
Taxi Colectivo								
Transporte Carga General								
Transporte Escolar								
Vehículos Particulares								
Bus Privado								
Total	0	0	0	0	0	0	0	0
3) Transporte Subsidiado Zonas Aisladas								
Transporte Subsidiado Terrestre	1		1					
Transporte Subsidiado Fluvial								
Transporte Subsidiado Lacustre								
Transporte Subsidiado Marítimo								
Transporte Subsidiado Aéreo								
Transporte Subsidiado Ferroviario								
Total	1	0	1	0	0	0	0	0
4) Transporte Subsidiado								
Chatarrización								
Subsidio Frecuencia (3b)								
Subsidio Tarifa Escolar 33% (4a)	40							
Subsidio Escolares Zonas Aisladas (5a)		4						
Total	40	4	0	0	0	0	0	0
C) Establecimientos								
Plantas de Revisión Técnica	1	4					2	
Escuelas de Conductores Profesionales						1		
Escuelas de Conductores clase "B"						5		
Gabinetes Psicotécnicos	1	1						
Otec								
Total	2	5	0	0	0	6	2	0

Región de Antofagasta
Controles de Fiscalización, Julio - Septiembre de 2014

Tipo de control	Cantidad de Controles							
	17-jul	18-jul	19-jul	20-jul	21-jul	22-jul	23-jul	24-jul
A) Controles en Vía Pública								
1) Condiciones técnicas y de seguridad								
Bus Urbano	17	8			19	55	66	9
Bus Rural								
Bus Interurbano	28	2				2		8
Bus Internacional								
Minibus								
Taxi Básico	12				9	1	17	
Taxi Colectivo	22	15			13	44		1
Taxi Turismo						1		1
Radio Taxi								
Transporte de Carga general	48	37			39	1		56
Transporte Escolar								
Auto Escuela								
Servicio Especial								
Vehículos Particulares		2			17	3		1
Temporeros								
Bus Privado	5					10		10
Minibus Privado	1	1			1	3		1
Bus Aeropuerto								
Minibus Aeropuerto								4
Taxi Ejecutivo								
Motos y Maquinaria								
Total	133	65	0	0	98	120	83	91
2) Control de Emisiones								
Bus Urbano								
Bus Rural								
Bus Interurbano								
Taxi Colectivo								
Transporte Carga General								
Transporte Escolar								
Vehículos Particulares								
Bus Privado								
Total	0	0	0	0	0	0	0	0
3) Transporte Subsidiado Zonas Aisladas								
Transporte Subsidiado Terrestre	2				1			
Transporte Subsidiado Fluvial								
Transporte Subsidiado Lacustre								
Transporte Subsidiado Marítimo								
Transporte Subsidiado Aéreo								
Transporte Subsidiado Ferroviario								
Total	2	0	0	0	1	0	0	0
4) Transporte Subsidiado								
Chatarrización								
Subsidio Frecuencia (3b)						7		
Subsidio Tarifa Escolar 33% (4a)	17					50	60	
Subsidio Escolares Zonas Aisladas (5a)								
Total	17	0	0	0	0	57	60	0
C) Establecimientos								
Plantas de Revisión Técnica	6				2			
Escuelas de Conductores Profesionales								
Escuelas de Conductores clase "B"								
Gabinetes Psicotécnicos					1			
Otec								
Total	6	0	0	0	3	0	0	0

Región de Antofagasta
Controles de Fiscalización, Julio - Septiembre de 2014

Tipo de control	Cantidad de Controles							
	25-jul	26-jul	27-jul	28-jul	29-jul	30-jul	31-jul	01-ago
A) Controles en Vía Pública								
1) Condiciones técnicas y de seguridad								
Bus Urbano	3			5	25		1	
Bus Rural				1	1	3		3
Bus Interurbano	23			34		1	6	30
Bus Internacional								
Minibus								
Taxi Básico				4			5	
Taxi Colectivo	36			40		81	24	
Taxi Turismo	6			5			10	
Radio Taxi								
Transporte de Carga general				16	89	21	56	15
Transporte Escolar				1			6	
Auto Escuela								
Servicio Especial								
Vehículos Particulares	1				2	6	19	
Temporeros								
Bus Privado	2			3	11		12	5
Minibus Privado				2	4		5	1
Bus Aeropuerto				1			2	
Minibus Aeropuerto	2			2			4	
Taxi Ejecutivo					9		2	
Motos y Maquinaria								
Total	73	0	0	114	141	112	152	54
2) Control de Emisiones								
Bus Urbano								
Bus Rural								
Bus Interurbano								
Taxi Colectivo								
Transporte Carga General								
Transporte Escolar								
Vehículos Particulares								
Bus Privado								
Total	0	0	0	0	0	0	0	0
3) Transporte Subsidiado Zonas Aisladas								
Transporte Subsidiado Terrestre				1	1			
Transporte Subsidiado Fluvial								
Transporte Subsidiado Lacustre								
Transporte Subsidiado Marítimo								
Transporte Subsidiado Aéreo								
Transporte Subsidiado Ferroviario								
Total	0	0	0	1	1	0	0	0
4) Transporte Subsidiado								
Chatarrización								
Subsidio Frecuencia (3b)	3							
Subsidio Tarifa Escolar 33% (4a)								
Subsidio Escolares Zonas Aisladas (5a)								
Total	3	0	0	0	0	0	0	0
C) Establecimientos								
Plantas de Revisión Técnica				4		2		1
Escuelas de Conductores Profesionales								
Escuelas de Conductores clase "B"								
Gabinetes Psicotécnicos								
Otec								
Total	0	0	0	4	0	2	0	1

Región de Antofagasta
Controles de Fiscalización, Julio - Septiembre de 2014

Tipo de control	Cantidad de Controles							
	02-ago	03-ago	04-ago	05-ago	06-ago	07-ago	08-ago	09-ago
A) Controles en Vía Pública								
1) Condiciones técnicas y de seguridad								
Bus Urbano			21		2	75		
Bus Rural				3	4	1		
Bus Interurbano			1				6	
Bus Internacional								
Minibus								
Taxi Básico				13	2			
Taxi Colectivo			31		50	15	16	
Taxi Turismo								
Radio Taxi								
Transporte de Carga general			77	30	5	33	53	
Transporte Escolar			5		1	4		
Auto Escuela								
Servicio Especial								
Vehículos Particulares							3	
Temporeros								
Bus Privado			2	1	9	8		
Minibus Privado				2	3	1		
Bus Aeropuerto							1	
Minibus Aeropuerto								
Taxi Ejecutivo								
Motos y Maquinaria								
Total	0	0	137	49	76	137	79	0
2) Control de Emisiones								
Bus Urbano								
Bus Rural								
Bus Interurbano								
Taxi Colectivo								
Transporte Carga General								
Transporte Escolar								
Vehículos Particulares								
Bus Privado								
Total	0	0	0	0	0	0	0	0
3) Transporte Subsidiado Zonas Aisladas								
Transporte Subsidiado Terrestre				2				
Transporte Subsidiado Fluvial								
Transporte Subsidiado Lacustre								
Transporte Subsidiado Marítimo								
Transporte Subsidiado Aéreo								
Transporte Subsidiado Ferroviario								
Total	0	0	0	2	0	0	0	0
4) Transporte Subsidiado								
Chatarrización								
Subsidio Frecuencia (3b)			2		3	3		
Subsidio Tarifa Escolar 33% (4a)						60		
Subsidio Escolares Zonas Aisladas (5a)						2		
Total	0	0	2	0	3	65	0	0
C) Establecimientos								
Plantas de Revisión Técnica			4					
Escuelas de Conductores Profesionales				2		2		
Escuelas de Conductores clase "B"				2				
Gabinetes Psicotécnicos			1	3				
Otec								
Total	0	0	5	7	0	2	0	0

Región de Antofagasta
Controles de Fiscalización, Julio - Septiembre de 2014

Tipo de control	Cantidad de Controles							
	10-ago	11-ago	12-ago	13-ago	14-ago	15-ago	16-ago	17-ago
A) Controles en Vía Pública								
1) Condiciones técnicas y de seguridad								
Bus Urbano			22					
Bus Rural				1	1			
Bus Interurbano		10	45	25	49	3	11	19
Bus Internacional								
Minibus								
Taxi Básico								7
Taxi Colectivo				55	10			
Taxi Turismo								
Radio Taxi								
Transporte de Carga general			49			26		
Transporte Escolar								
Auto Escuela								
Servicio Especial								
Vehículos Particulares			2	2				
Temporeros								
Bus Privado			16	16	3			1
Minibus Privado			3					
Bus Aeropuerto								
Minibus Aeropuerto								
Taxi Ejecutivo								3
Motos y Maquinaria								
Total	0	10	137	99	63	29	11	30
2) Control de Emisiones								
Bus Urbano								
Bus Rural								
Bus Interurbano								
Taxi Colectivo								
Transporte Carga General								
Transporte Escolar								
Vehículos Particulares								
Bus Privado								
Total	0	0	0	0	0	0	0	0
3) Transporte Subsidiado Zonas Aisladas								
Transporte Subsidiado Terrestre								
Transporte Subsidiado Fluvial								
Transporte Subsidiado Lacustre								
Transporte Subsidiado Marítimo								
Transporte Subsidiado Aéreo								
Transporte Subsidiado Ferroviario								
Total	0	0	0	0	0	0	0	0
4) Transporte Subsidiado								
Chatarrización								
Subsidio Frecuencia (3b)		3						
Subsidio Tarifa Escolar 33% (4a)								
Subsidio Escolares Zonas Aisladas (5a)					4			
Total	0	3	0	0	4	0	0	0
C) Establecimientos								
Plantas de Revisión Técnica		4			3			
Escuelas de Conductores Profesionales								
Escuelas de Conductores clase "B"								
Gabinetes Psicotécnicos								
Otec								
Total	0	4	0	0	3	0	0	0

Región de Antofagasta
Controles de Fiscalización, Julio - Septiembre de 2014

Tipo de control	Cantidad de Controles							
	18-ago	19-ago	20-ago	21-ago	22-ago	23-ago	24-ago	25-ago
A) Controles en Vía Pública								
1) Condiciones técnicas y de seguridad								
Bus Urbano	24	17		40	25			
Bus Rural		1						
Bus Interurbano	2							1
Bus Internacional								
Minibus								
Taxi Básico		1	7					19
Taxi Colectivo	46	9	52	38				51
Taxi Turismo				8				
Radio Taxi								
Transporte de Carga general	60	36		1	26			1
Transporte Escolar			1					
Auto Escuela								
Servicio Especial								
Vehículos Particulares	2	1						
Temporeros								
Bus Privado	9	1						
Minibus Privado	1	1		1				
Bus Aeropuerto				2				
Minibus Aeropuerto				1				
Taxi Ejecutivo								
Motos y Maquinaria								
Total	144	67	60	91	51	0	0	72
2) Control de Emisiones								
Bus Urbano								
Bus Rural								
Bus Interurbano								
Taxi Colectivo								
Transporte Carga General								
Transporte Escolar								
Vehículos Particulares								
Bus Privado								
Total	0	0	0	0	0	0	0	0
3) Transporte Subsidiado Zonas Aisladas								
Transporte Subsidiado Terrestre			2		1			1
Transporte Subsidiado Fluvial								
Transporte Subsidiado Lacustre								
Transporte Subsidiado Marítimo								
Transporte Subsidiado Aéreo								
Transporte Subsidiado Ferroviario								
Total	0	0	2	0	1	0	0	1
4) Transporte Subsidiado								
Chatarrización								
Subsidio Frecuencia (3b)					1			
Subsidio Tarifa Escolar 33% (4a)				40				
Subsidio Escolares Zonas Aisladas (5a)								
Total	0	0	0	40	1	0	0	0
C) Establecimientos								
Plantas de Revisión Técnica		2	4	3	1			1
Escuelas de Conductores Profesionales				2	1			
Escuelas de Conductores clase "B"								
Gabinetes Psicotécnicos				1				1
Otec								
Total	0	2	4	6	2	0	0	2

Región de Antofagasta
Controles de Fiscalización, Julio - Septiembre de 2014

Tipo de control	Cantidad de Controles							
	26-ago	27-ago	28-ago	29-ago	30-ago	31-ago	01-sep	02-sep
A) Controles en Vía Pública								
1) Condiciones técnicas y de seguridad								
Bus Urbano		50	15					20
Bus Rural							2	
Bus Interurbano			9				1	1
Bus Internacional								
Minibus								
Taxi Básico		1					18	
Taxi Colectivo		83						
Taxi Turismo							5	
Radio Taxi								
Transporte de Carga general	61		32					72
Transporte Escolar				1				
Auto Escuela								
Servicio Especial							1	
Vehículos Particulares	1						3	1
Temporeros								
Bus Privado	1		2					5
Minibus Privado	1							3
Bus Aeropuerto								
Minibus Aeropuerto								
Taxi Ejecutivo								
Motos y Maquinaria								
Total	64	134	58	1	0	0	30	102
2) Control de Emisiones								
Bus Urbano								
Bus Rural								
Bus Interurbano								
Taxi Colectivo								
Transporte Carga General								
Transporte Escolar								
Vehículos Particulares								
Bus Privado								
Total	0	0	0	0	0	0	0	0
3) Transporte Subsidiado Zonas Aisladas								
Transporte Subsidiado Terrestre		4						
Transporte Subsidiado Fluvial								
Transporte Subsidiado Lacustre								
Transporte Subsidiado Marítimo								
Transporte Subsidiado Aéreo								
Transporte Subsidiado Ferroviario								
Total	0	4	0	0	0	0	0	0
4) Transporte Subsidiado								
Chatarrización								
Subsidio Frecuencia (3b)	1							2
Subsidio Tarifa Escolar 33% (4a)		60						
Subsidio Escolares Zonas Aisladas (5a)								
Total	1	60	0	0	0	0	0	2
C) Establecimientos								
Plantas de Revisión Técnica			1	2			2	
Escuelas de Conductores Profesionales							3	2
Escuelas de Conductores clase "B"								
Gabinetes Psicotécnicos							3	
Otec								
Total	0	0	1	2	0	0	8	2

Región de Antofagasta
Controles de Fiscalización, Julio - Septiembre de 2014

Tipo de control	Cantidad de Controles							
	03-sep	04-sep	05-sep	06-sep	07-sep	08-sep	09-sep	10-sep
A) Controles en Vía Pública								
1) Condiciones técnicas y de seguridad								
Bus Urbano		74	8			13	24	
Bus Rural							1	
Bus Interurbano			12			1		
Bus Internacional								
Minibus								
Taxi Básico	10							9
Taxi Colectivo		53	22				12	19
Taxi Turismo							5	
Radio Taxi								
Transporte de Carga general		37	1				42	15
Transporte Escolar	6							5
Auto Escuela								
Servicio Especial						1		
Vehículos Particulares		1				2	6	
Temporeros								
Bus Privado		3	1			2	9	
Minibus Privado		1				1	6	
Bus Aeropuerto							1	
Minibus Aeropuerto								
Taxi Ejecutivo							2	
Motos y Maquinaria								
Total	16	169	44	0	0	20	108	48
2) Control de Emisiones								
Bus Urbano								
Bus Rural								
Bus Interurbano								
Taxi Colectivo								
Transporte Carga General								
Transporte Escolar								
Vehículos Particulares								
Bus Privado								
Total	0	0	0	0	0	0	0	0
3) Transporte Subsidiado Zonas Aisladas								
Transporte Subsidiado Terrestre	6		1					
Transporte Subsidiado Fluvial								
Transporte Subsidiado Lacustre								
Transporte Subsidiado Marítimo								
Transporte Subsidiado Aéreo								
Transporte Subsidiado Ferroviario								
Total	6	0	1	0	0	0	0	0
4) Transporte Subsidiado								
Chatarrización								
Subsidio Frecuencia (3b)		4	6				1	
Subsidio Tarifa Escolar 33% (4a)		60						
Subsidio Escolares Zonas Aisladas (5a)	6							
Total	6	64	6	0	0	0	1	0
C) Establecimientos								
Plantas de Revisión Técnica	4		2					1
Escuelas de Conductores Profesionales	3							
Escuelas de Conductores clase "B"								
Gabinetes Psicotécnicos	2	1						
Otec								
Total	9	1	2	0	0	0	0	1

Región de Antofagasta
Controles de Fiscalización, Julio - Septiembre de 2014

Tipo de control	Cantidad de Controles							
	11-sep	12-sep	13-sep	14-sep	15-sep	16-sep	17-sep	18-sep
A) Controles en Vía Pública								
1) Condiciones técnicas y de seguridad								
Bus Urbano	37	2						
Bus Rural		3			1		1	
Bus Interurbano	5	11	3	19	51	45	30	
Bus Internacional								
Minibus								
Taxi Básico				7	8		10	
Taxi Colectivo	18	7			22	8		
Taxi Turismo								
Radio Taxi								
Transporte de Carga general	64	100	21				39	
Transporte Escolar	2							
Auto Escuela								
Servicio Especial								
Vehículos Particulares	1	1	1				1	
Temporeros								
Bus Privado	4	6		4	1		6	
Minibus Privado		6		1			5	
Bus Aeropuerto								
Minibus Aeropuerto								
Taxi Ejecutivo				1	3	1	1	
Motos y Maquinaria								
Total	131	136	25	32	86	54	93	0
2) Control de Emisiones								
Bus Urbano								
Bus Rural								
Bus Interurbano								
Taxi Colectivo								
Transporte Carga General								
Transporte Escolar								
Vehículos Particulares								
Bus Privado								
Total	0	0	0	0	0	0	0	0
3) Transporte Subsidiado Zonas Aisladas								
Transporte Subsidiado Terrestre		2						
Transporte Subsidiado Fluvial								
Transporte Subsidiado Lacustre								
Transporte Subsidiado Marítimo								
Transporte Subsidiado Aéreo								
Transporte Subsidiado Ferroviario								
Total	0	2	0	0	0	0	0	0
4) Transporte Subsidiado								
Chatarrización								
Subsidio Frecuencia (3b)								
Subsidio Tarifa Escolar 33% (4a)								
Subsidio Escolares Zonas Aisladas (5a)								
Total	0	0	0	0	0	0	0	0
C) Establecimientos								
Plantas de Revisión Técnica	2				2			
Escuelas de Conductores Profesionales								
Escuelas de Conductores clase "B"								
Gabinetes Psicotécnicos								
Otec								
Total	2	0	0	0	2	0	0	0

Región de Antofagasta
Controles de Fiscalización, Julio - Septiembre de 2014

Tipo de control	Cantidad de Controles							
	19-sep	20-sep	21-sep	22-sep	23-sep	24-sep	25-sep	26-sep
A) Controles en Vía Pública								
1) Condiciones técnicas y de seguridad								
Bus Urbano				14	13	7	18	
Bus Rural					7			1
Bus Interurbano		21	11	1	6	7		2
Bus Internacional								
Minibus								
Taxi Básico				13	13			5
Taxi Colectivo			2	70	48	10		15
Taxi Turismo			1		1			
Radio Taxi								
Transporte de Carga general						59	27	35
Transporte Escolar					8	4		
Auto Escuela								
Servicio Especial								
Vehículos Particulares				2		3		
Temporeros								
Bus Privado					1	6	1	
Minibus Privado			1		1	2		
Bus Aeropuerto								
Minibus Aeropuerto				2	3			
Taxi Ejecutivo					1			
Motos y Maquinaria								
Total	0	21	15	102	102	98	46	58
2) Control de Emisiones								
Bus Urbano								
Bus Rural								
Bus Interurbano								
Taxi Colectivo								
Transporte Carga General								
Transporte Escolar								
Vehículos Particulares								
Bus Privado								
Total	0	0	0	0	0	0	0	0
3) Transporte Subsidiado Zonas Aisladas								
Transporte Subsidiado Terrestre					1			1
Transporte Subsidiado Fluvial								
Transporte Subsidiado Lacustre								
Transporte Subsidiado Marítimo								
Transporte Subsidiado Aéreo								
Transporte Subsidiado Ferroviario								
Total	0	0	0	0	1	0	0	1
4) Transporte Subsidiado								
Chatarrización								
Subsidio Frecuencia (3b)								
Subsidio Tarifa Escolar 33% (4a)					40			
Subsidio Escolares Zonas Aisladas (5a)								
Total	0	0	0	0	40	0	0	0
C) Establecimientos								
Plantas de Revisión Técnica						2	1	3
Escuelas de Conductores Profesionales							2	
Escuelas de Conductores clase "B"								1
Gabinetes Psicotécnicos							1	
Otec								
Total	0	0	0	0	0	2	4	4

Región de Antofagasta
Controles de Fiscalización, Julio - Septiembre de 2014

Tipo de control	Cantidad de Controles				Total
	27-sep	28-sep	29-sep	30-sep	
A) Controles en Vía Pública					
1) Condiciones técnicas y de seguridad					
Bus Urbano			7		881
Bus Rural					41
Bus Interurbano					650
Bus Internacional					0
Minibus					0
Taxi Básico			2	7	223
Taxi Colectivo			43		1.368
Taxi Turismo				3	69
Radio Taxi					0
Transporte de Carga general			32		1.776
Transporte Escolar			13		69
Auto Escuela					0
Servicio Especial					2
Vehículos Particulares			4		113
Temporeros					0
Bus Privado			4	1	232
Minibus Privado			1	1	83
Bus Aeropuerto					10
Minibus Aeropuerto				4	27
Taxi Ejecutivo					27
Motos y Maquinaria			7		7
Total	0				5.449
2) Control de Emisiones					
Bus Urbano					0
Bus Rural					0
Bus Interurbano					0
Taxi Colectivo					0
Transporte Carga General					0
Transporte Escolar					0
Vehículos Particulares					0
Bus Privado					0
Total	0				0
3) Transporte Subsidiado Zonas Aisladas					
Transporte Subsidiado Terrestre					28
Transporte Subsidiado Fluvial					0
Transporte Subsidiado Lacustre					0
Transporte Subsidiado Marítimo					0
Transporte Subsidiado Aéreo					0
Transporte Subsidiado Ferroviario					0
Total	0				28
4) Transporte Subsidiado					
Chatarrización					0
Subsidio Frecuencia (3b)					39
Subsidio Tarifa Escolar 33% (4a)					525
Subsidio Escolares Zonas Aisladas (5a)					18
Total	0				582
C) Establecimientos					
Plantas de Revisión Técnica				2	78
Escuelas de Conductores Profesionales					25
Escuelas de Conductores clase "B"					15
Gabinetes Psicotécnicos					20
Otec					0
Total	0				136

Región de Atacama
Controles de Fiscalización, Julio - Septiembre de 2014

Tipo de control	Cantidad de Controles							
	01-jul	02-jul	03-jul	04-jul	05-jul	06-jul	07-jul	08-jul
A) Controles en Vía Pública								
1) Condiciones técnicas y de seguridad								
Bus Urbano	10	10		10			15	11
Bus Rural		16	23	20			11	9
Bus Interurbano	2	14	8	7			19	
Bus Internacional								
Minibus								
Taxi Básico	3						10	
Taxi Colectivo	21	35	31	52			32	
Taxi Turismo								
Radio Taxi								
Transporte de Carga general		17	15	15			16	
Transporte Escolar				11			9	
Auto Escuela								
Servicio Especial								
Vehículos Particulares	20	10		6			8	
Temporeros								10
Bus Privado								
Minibus Privado								
Bus Aeropuerto								
Minibus Aeropuerto								
Taxi Ejecutivo								
Motos y Maquinaria	5							
Total	61	102	77	121	0	0	120	30
2) Control de Emisiones								
Bus Urbano								
Bus Rural								
Bus Interurbano								
Taxi Colectivo								
Transporte Carga General								
Transporte Escolar								
Vehículos Particulares								
Bus Privado								
Total	0	0	0	0	0	0	0	0
3) Transporte Subsidiado Zonas Aisladas								
Transporte Subsidiado Terrestre								
Transporte Subsidiado Fluvial								
Transporte Subsidiado Lacustre								
Transporte Subsidiado Marítimo								
Transporte Subsidiado Aéreo								
Transporte Subsidiado Ferroviario								
Total	0	0	0	0	0	0	0	0
4) Transporte Subsidiado								
Chatarrización								
Subsidio Frecuencia (3b)								
Subsidio Tarifa Escolar 33% (4a)	10	10		20				20
Subsidio Escolares Zonas Aisladas (5a)								
Total	10	10	0	20	0	0	0	20
C) Establecimientos								
Plantas de Revisión Técnica	2		2					2
Escuelas de Conductores Profesionales			2					2
Escuelas de Conductores clase "B"								
Gabinetes Psicotécnicos								2
Otec								
Total	2	0	4	0	0	0	0	6

Región de Atacama
Controles de Fiscalización, Julio - Septiembre de 2014

Tipo de control	Cantidad de Controles							
	09-jul	10-jul	11-jul	12-jul	13-jul	14-jul	15-jul	16-jul
A) Controles en Vía Pública								
1) Condiciones técnicas y de seguridad								
Bus Urbano	17		20			20	18	
Bus Rural	10		30			20	10	
Bus Interurbano			17					
Bus Internacional								
Minibus								
Taxi Básico			11					
Taxi Colectivo		59	45			25	21	
Taxi Turismo			17					
Radio Taxi								
Transporte de Carga general			55				9	
Transporte Escolar		13						
Auto Escuela								
Servicio Especial								
Vehículos Particulares		9	3				13	
Temporeros								
Bus Privado								
Minibus Privado								
Bus Aeropuerto								
Minibus Aeropuerto								
Taxi Ejecutivo								
Motos y Maquinaria						8	1	
Total	27	81	198	0	0	73	72	0
2) Control de Emisiones								
Bus Urbano								
Bus Rural								
Bus Interurbano								
Taxi Colectivo								
Transporte Carga General								
Transporte Escolar								
Vehículos Particulares								
Bus Privado								
Total	0	0	0	0	0	0	0	0
3) Transporte Subsidiado Zonas Aisladas								
Transporte Subsidiado Terrestre							1	
Transporte Subsidiado Fluvial								
Transporte Subsidiado Lacustre								
Transporte Subsidiado Marítimo								
Transporte Subsidiado Aéreo								
Transporte Subsidiado Ferroviario								
Total	0	0	0	0	0	0	1	0
4) Transporte Subsidiado								
Chatarrización								
Subsidio Frecuencia (3b)								
Subsidio Tarifa Escolar 33% (4a)	27		40			40	20	
Subsidio Escolares Zonas Aisladas (5a)								
Total	27	0	40	0	0	40	20	0
C) Establecimientos								
Plantas de Revisión Técnica	2					2	1	
Escuelas de Conductores Profesionales						2		
Escuelas de Conductores clase "B"	6					4		
Gabinetes Psicotécnicos	2							
Otec								
Total	10	0	0	0	0	8	1	0

Región de Atacama
Controles de Fiscalización, Julio - Septiembre de 2014

Tipo de control	Cantidad de Controles							
	17-jul	18-jul	19-jul	20-jul	21-jul	22-jul	23-jul	24-jul
A) Controles en Vía Pública								
1) Condiciones técnicas y de seguridad								
Bus Urbano		15					10	8
Bus Rural		17					10	6
Bus Interurbano		12			1		14	14
Bus Internacional								
Minibus								
Taxi Básico		3				2		
Taxi Colectivo	11	10			32	15	48	49
Taxi Turismo						4		
Radio Taxi								
Transporte de Carga general	33						10	42
Transporte Escolar								
Auto Escuela								
Servicio Especial								
Vehículos Particulares	10	4			2	23	11	
Temporeros						2		10
Bus Privado								
Minibus Privado								
Bus Aeropuerto								
Minibus Aeropuerto	1							
Taxi Ejecutivo		2						
Motos y Maquinaria					2	4	5	2
Total	55	63	0	0	37	50	108	131
2) Control de Emisiones								
Bus Urbano								
Bus Rural								
Bus Interurbano								
Taxi Colectivo								
Transporte Carga General								
Transporte Escolar								
Vehículos Particulares								
Bus Privado								
Total	0	0	0	0	0	0	0	0
3) Transporte Subsidiado Zonas Aisladas								
Transporte Subsidiado Terrestre	3					2		
Transporte Subsidiado Fluvial								
Transporte Subsidiado Lacustre								
Transporte Subsidiado Marítimo								
Transporte Subsidiado Aéreo								
Transporte Subsidiado Ferroviario								
Total	3	0	0	0	0	2	0	0
4) Transporte Subsidiado								
Chatarrización								
Subsidio Frecuencia (3b)								
Subsidio Tarifa Escolar 33% (4a)		20					20	
Subsidio Escolares Zonas Aisladas (5a)					2			
Total	0	20	0	0	2	0	20	0
C) Establecimientos								
Plantas de Revisión Técnica	1				2	2		
Escuelas de Conductores Profesionales								
Escuelas de Conductores clase "B"	1							
Gabinetes Psicotécnicos					1			
Otec								
Total	2	0	0	0	3	2	0	0

Región de Atacama
Controles de Fiscalización, Julio - Septiembre de 2014

Tipo de control	Cantidad de Controles							
	25-jul	26-jul	27-jul	28-jul	29-jul	30-jul	31-jul	01-ago
A) Controles en Vía Pública								
1) Condiciones técnicas y de seguridad								
Bus Urbano	22			15	5	10	10	10
Bus Rural	5			6		5		5
Bus Interurbano				2	15	7	15	5
Bus Internacional								
Minibus								
Taxi Básico					1		4	
Taxi Colectivo	31			29	55	18	46	43
Taxi Turismo					3		4	
Radio Taxi								
Transporte de Carga general				24		11		13
Transporte Escolar					11		8	3
Auto Escuela								
Servicio Especial								
Vehículos Particulares				10	10	8	5	8
Temporeros						3		
Bus Privado				2	8		2	6
Minibus Privado				1	5		2	1
Bus Aeropuerto								
Minibus Aeropuerto								
Taxi Ejecutivo							1	
Motos y Maquinaria	4			2	8	4	7	5
Total	62	0	0	91	121	66	104	99
2) Control de Emisiones								
Bus Urbano								
Bus Rural								
Bus Interurbano								
Taxi Colectivo								
Transporte Carga General								
Transporte Escolar								
Vehículos Particulares								
Bus Privado								
Total	0	0	0	0	0	0	0	0
3) Transporte Subsidiado Zonas Aisladas								
Transporte Subsidiado Terrestre								
Transporte Subsidiado Fluvial								
Transporte Subsidiado Lacustre								
Transporte Subsidiado Marítimo								
Transporte Subsidiado Aéreo								
Transporte Subsidiado Ferroviario								
Total	0	0	0	0	0	0	0	0
4) Transporte Subsidiado								
Chatarrización								
Subsidio Frecuencia (3b)								
Subsidio Tarifa Escolar 33% (4a)	19			16		15		
Subsidio Escolares Zonas Aisladas (5a)								
Total	19	0	0	16	0	15	0	0
C) Establecimientos								
Plantas de Revisión Técnica				2		2		
Escuelas de Conductores Profesionales								
Escuelas de Conductores clase "B"								
Gabinetes Psicotécnicos								
Otec								
Total	0	0	0	2	0	2	0	0

Región de Atacama
Controles de Fiscalización, Julio - Septiembre de 2014

Tipo de control	Cantidad de Controles							
	02-ago	03-ago	04-ago	05-ago	06-ago	07-ago	08-ago	09-ago
A) Controles en Vía Pública								
1) Condiciones técnicas y de seguridad								
Bus Urbano			10	10	10	10	20	
Bus Rural			1		1	8		
Bus Interurbano			7		10	10	16	
Bus Internacional								
Minibus								
Taxi Básico			4	4	5			
Taxi Colectivo			25	40	20	35	70	
Taxi Turismo				4	8			
Radio Taxi								
Transporte de Carga general			14	1	15	22		
Transporte Escolar					7		17	
Auto Escuela								
Servicio Especial								
Vehículos Particulares			16	6	1		2	
Temporeros								
Bus Privado					2			
Minibus Privado					1			
Bus Aeropuerto								
Minibus Aeropuerto					4			
Taxi Ejecutivo				2	1			
Motos y Maquinaria			3				8	
Total	0	0	80	67	85	85	133	0
2) Control de Emisiones								
Bus Urbano								
Bus Rural								
Bus Interurbano								
Taxi Colectivo								
Transporte Carga General								
Transporte Escolar								
Vehículos Particulares								
Bus Privado								
Total	0	0	0	0	0	0	0	0
3) Transporte Subsidiado Zonas Aisladas								
Transporte Subsidiado Terrestre								
Transporte Subsidiado Fluvial								
Transporte Subsidiado Lacustre								
Transporte Subsidiado Marítimo								
Transporte Subsidiado Aéreo								
Transporte Subsidiado Ferroviario								
Total	0	0	0	0	0	0	0	0
4) Transporte Subsidiado								
Chatarrización								
Subsidio Frecuencia (3b)								
Subsidio Tarifa Escolar 33% (4a)			10	11				
Subsidio Escolares Zonas Aisladas (5a)						2		
Total	0	0	10	11	0	2	0	0
C) Establecimientos								
Plantas de Revisión Técnica			2	1				
Escuelas de Conductores Profesionales								
Escuelas de Conductores clase "B"								
Gabinetes Psicotécnicos			2	1	1	1		
Otec								
Total	0	0	4	2	1	1	0	0

Región de Atacama
Controles de Fiscalización, Julio - Septiembre de 2014

Tipo de control	Cantidad de Controles							
	10-ago	11-ago	12-ago	13-ago	14-ago	15-ago	16-ago	17-ago
A) Controles en Vía Pública								
1) Condiciones técnicas y de seguridad								
Bus Urbano		10						
Bus Rural			12					4
Bus Interurbano		7	27	21	17	30		11
Bus Internacional								
Minibus								
Taxi Básico		1			6			
Taxi Colectivo		15	39	54	10			
Taxi Turismo		5			5			
Radio Taxi								
Transporte de Carga general				29	28			
Transporte Escolar		6						
Auto Escuela								
Servicio Especial								
Vehículos Particulares		1	7		13			
Temporeros								
Bus Privado		2		4				
Minibus Privado		7		1				
Bus Aeropuerto								
Minibus Aeropuerto		5						
Taxi Ejecutivo		4			2			
Motos y Maquinaria				4	3			
Total	0	77	85	113	84	30	0	15
2) Control de Emisiones								
Bus Urbano								
Bus Rural								
Bus Interurbano								
Taxi Colectivo								
Transporte Carga General								
Transporte Escolar								
Vehículos Particulares								
Bus Privado								
Total	0	0	0	0	0	0	0	0
3) Transporte Subsidiado Zonas Aisladas								
Transporte Subsidiado Terrestre			8					
Transporte Subsidiado Fluvial								
Transporte Subsidiado Lacustre								
Transporte Subsidiado Marítimo								
Transporte Subsidiado Aéreo								
Transporte Subsidiado Ferroviario								
Total	0	0	8	0	0	0	0	0
4) Transporte Subsidiado								
Chatarrización								
Subsidio Frecuencia (3b)								
Subsidio Tarifa Escolar 33% (4a)			10					
Subsidio Escolares Zonas Aisladas (5a)								
Total	0	0	10	0	0	0	0	0
C) Establecimientos								
Plantas de Revisión Técnica			1	1				
Escuelas de Conductores Profesionales								
Escuelas de Conductores clase "B"								
Gabinetes Psicotécnicos				1	1			
Otec								
Total	0	0	1	2	1	0	0	0

Región de Atacama
Controles de Fiscalización, Julio - Septiembre de 2014

Tipo de control	Cantidad de Controles							
	18-ago	19-ago	20-ago	21-ago	22-ago	23-ago	24-ago	25-ago
A) Controles en Vía Pública								
1) Condiciones técnicas y de seguridad								
Bus Urbano	30	21						
Bus Rural	5	1						
Bus Interurbano		9	18					
Bus Internacional								
Minibus								
Taxi Básico		4						6
Taxi Colectivo	15	36	50		28			21
Taxi Turismo								1
Radio Taxi								
Transporte de Carga general	35		31		11			
Transporte Escolar	20	5			3			
Auto Escuela								
Servicio Especial								
Vehículos Particulares	12	8			4			9
Temporeros	7	10						
Bus Privado			6					
Minibus Privado			3					
Bus Aeropuerto								
Minibus Aeropuerto								
Taxi Ejecutivo								1
Motos y Maquinaria	7	1	3					5
Total	131	95	111	0	46	0	0	43
2) Control de Emisiones								
Bus Urbano								
Bus Rural								
Bus Interurbano								
Taxi Colectivo								
Transporte Carga General								
Transporte Escolar								
Vehículos Particulares								
Bus Privado								
Total	0	0	0	0	0	0	0	0
3) Transporte Subsidiado Zonas Aisladas								
Transporte Subsidiado Terrestre								
Transporte Subsidiado Fluvial								
Transporte Subsidiado Lacustre								
Transporte Subsidiado Marítimo								
Transporte Subsidiado Aéreo								
Transporte Subsidiado Ferroviario								
Total	0	0	0	0	0	0	0	0
4) Transporte Subsidiado								
Chatarrización								
Subsidio Frecuencia (3b)								
Subsidio Tarifa Escolar 33% (4a)	15							10
Subsidio Escolares Zonas Aisladas (5a)								
Total	15	0	0	0	0	0	0	10
C) Establecimientos								
Plantas de Revisión Técnica	2	1	1					1
Escuelas de Conductores Profesionales								2
Escuelas de Conductores clase "B"								1
Gabinetes Psicotécnicos								
Otec								
Total	2	1	1	0	0	0	0	4

Región de Atacama
Controles de Fiscalización, Julio - Septiembre de 2014

Tipo de control	Cantidad de Controles							
	26-ago	27-ago	28-ago	29-ago	30-ago	31-ago	01-sep	02-sep
A) Controles en Vía Pública								
1) Condiciones técnicas y de seguridad								
Bus Urbano	26		10				25	
Bus Rural	8		5	10			29	
Bus Interurbano		14	5					
Bus Internacional								
Minibus								
Taxi Básico								
Taxi Colectivo	25	29	14				43	
Taxi Turismo								
Radio Taxi								
Transporte de Carga general	27	11	15				22	
Transporte Escolar	16	5	2				11	
Auto Escuela								
Servicio Especial								
Vehículos Particulares	14	6	10					
Temporeros	14		5					
Bus Privado		1						
Minibus Privado		4						
Bus Aeropuerto								
Minibus Aeropuerto								
Taxi Ejecutivo								
Motos y Maquinaria	9						6	
Total	139	70	66	10	0	0	136	0
2) Control de Emisiones								
Bus Urbano								
Bus Rural								
Bus Interurbano								
Taxi Colectivo								
Transporte Carga General								
Transporte Escolar								
Vehículos Particulares								
Bus Privado								
Total	0	0	0	0	0	0	0	0
3) Transporte Subsidiado Zonas Aisladas								
Transporte Subsidiado Terrestre								
Transporte Subsidiado Fluvial								
Transporte Subsidiado Lacustre								
Transporte Subsidiado Marítimo								
Transporte Subsidiado Aéreo								
Transporte Subsidiado Ferroviario								
Total	0	0	0	0	0	0	0	0
4) Transporte Subsidiado								
Chatarrización								
Subsidio Frecuencia (3b)								
Subsidio Tarifa Escolar 33% (4a)	18		10	10			40	
Subsidio Escolares Zonas Aisladas (5a)								
Total	18	0	10	10	0	0	40	0
C) Establecimientos								
Plantas de Revisión Técnica	1	1	1	1			2	1
Escuelas de Conductores Profesionales			2	1				2
Escuelas de Conductores clase "B"			5					3
Gabinetes Psicotécnicos	1							2
Otec								
Total	2	1	8	2	0	0	2	8

Región de Atacama
Controles de Fiscalización, Julio - Septiembre de 2014

Tipo de control	Cantidad de Controles							
	03-sep	04-sep	05-sep	06-sep	07-sep	08-sep	09-sep	10-sep
A) Controles en Vía Pública								
1) Condiciones técnicas y de seguridad								
Bus Urbano		10				20	15	
Bus Rural	4	15	5			10	15	
Bus Interurbano						17	24	4
Bus Internacional								
Minibus								
Taxi Básico			8			7		
Taxi Colectivo	40	20	25			16	12	8
Taxi Turismo			4			4		
Radio Taxi								
Transporte de Carga general	11	15	6					17
Transporte Escolar	4	9	9			5	8	
Auto Escuela								
Servicio Especial								
Vehículos Particulares	7	6	8			1		
Temporeros			3					
Bus Privado		4						7
Minibus Privado		1						2
Bus Aeropuerto								
Minibus Aeropuerto			4			2		
Taxi Ejecutivo			1			1		
Motos y Maquinaria	4							
Total	70	80	73	0	0	83	74	38
2) Control de Emisiones								
Bus Urbano								
Bus Rural								
Bus Interurbano								
Taxi Colectivo								
Transporte Carga General								
Transporte Escolar								
Vehículos Particulares								
Bus Privado								
Total	0	0	0	0	0	0	0	0
3) Transporte Subsidiado Zonas Aisladas								
Transporte Subsidiado Terrestre								
Transporte Subsidiado Fluvial								
Transporte Subsidiado Lacustre								
Transporte Subsidiado Marítimo								
Transporte Subsidiado Aéreo								
Transporte Subsidiado Ferroviario								
Total	0	0	0	0	0	0	0	0
4) Transporte Subsidiado								
Chatarrización								
Subsidio Frecuencia (3b)								
Subsidio Tarifa Escolar 33% (4a)		15				20	16	
Subsidio Escolares Zonas Aisladas (5a)								
Total	0	15	0	0	0	20	16	0
C) Establecimientos								
Plantas de Revisión Técnica	2					2	1	2
Escuelas de Conductores Profesionales			1					
Escuelas de Conductores clase "B"		1						
Gabinetes Psicotécnicos	2	1	1					
Otec								
Total	4	2	2	0	0	2	1	2

Región de Atacama
Controles de Fiscalización, Julio - Septiembre de 2014

Tipo de control	Cantidad de Controles							
	11-sep	12-sep	13-sep	14-sep	15-sep	16-sep	17-sep	18-sep
A) Controles en Vía Pública								
1) Condiciones técnicas y de seguridad								
Bus Urbano		28						7
Bus Rural		20						
Bus Interurbano	24	21			12	30	3	
Bus Internacional								
Minibus								
Taxi Básico								
Taxi Colectivo	39	25			13		6	10
Taxi Turismo								
Radio Taxi								
Transporte de Carga general		28			15			
Transporte Escolar	12	15						
Auto Escuela								
Servicio Especial								
Vehículos Particulares	16	7				7		1
Temporeros								
Bus Privado						1		
Minibus Privado								
Bus Aeropuerto								
Minibus Aeropuerto								
Taxi Ejecutivo								
Motos y Maquinaria								
Total	91	144	0	0	40	38	9	18
2) Control de Emisiones								
Bus Urbano								
Bus Rural								
Bus Interurbano								
Taxi Colectivo								
Transporte Carga General								
Transporte Escolar								
Vehículos Particulares								
Bus Privado								
Total	0	0	0	0	0	0	0	0
3) Transporte Subsidiado Zonas Aisladas								
Transporte Subsidiado Terrestre								
Transporte Subsidiado Fluvial								
Transporte Subsidiado Lacustre								
Transporte Subsidiado Marítimo								
Transporte Subsidiado Aéreo								
Transporte Subsidiado Ferroviario								
Total	0	0	0	0	0	0	0	0
4) Transporte Subsidiado								
Chatarrización								
Subsidio Frecuencia (3b)								
Subsidio Tarifa Escolar 33% (4a)		36						
Subsidio Escolares Zonas Aisladas (5a)								
Total	0	36	0	0	0	0	0	0
C) Establecimientos								
Plantas de Revisión Técnica					1	1	2	
Escuelas de Conductores Profesionales								
Escuelas de Conductores clase "B"								
Gabinetes Psicotécnicos								
Otec								
Total	0	0	0	0	1	1	2	0

Región de Atacama
Controles de Fiscalización, Julio - Septiembre de 2014

Tipo de control	Cantidad de Controles							
	19-sep	20-sep	21-sep	22-sep	23-sep	24-sep	25-sep	26-sep
A) Controles en Vía Pública								
1) Condiciones técnicas y de seguridad								
Bus Urbano				10			2	10
Bus Rural			5	6			4	10
Bus Interurbano			4					
Bus Internacional								
Minibus								
Taxi Básico								5
Taxi Colectivo				3	30			
Taxi Turismo								4
Radio Taxi								
Transporte de Carga general							1	
Transporte Escolar								10
Auto Escuela								
Servicio Especial								
Vehículos Particulares			1				14	3
Temporeros								
Bus Privado				1				
Minibus Privado								
Bus Aeropuerto								
Minibus Aeropuerto								
Taxi Ejecutivo								1
Motos y Maquinaria								
Total	0	0	10	20	30	0	21	43
2) Control de Emisiones								
Bus Urbano								
Bus Rural								
Bus Interurbano								
Taxi Colectivo								
Transporte Carga General								
Transporte Escolar								
Vehículos Particulares								
Bus Privado								
Total	0	0	0	0	0	0	0	0
3) Transporte Subsidiado Zonas Aisladas								
Transporte Subsidiado Terrestre								
Transporte Subsidiado Fluvial								
Transporte Subsidiado Lacustre								
Transporte Subsidiado Marítimo								
Transporte Subsidiado Aéreo								
Transporte Subsidiado Ferroviario								
Total	0	0	0	0	0	0	0	0
4) Transporte Subsidiado								
Chatarrización								
Subsidio Frecuencia (3b)								
Subsidio Tarifa Escolar 33% (4a)				16				20
Subsidio Escolares Zonas Aisladas (5a)								
Total	0	0	0	16	0	0	0	20
C) Establecimientos								
Plantas de Revisión Técnica				3		1		
Escuelas de Conductores Profesionales					4			
Escuelas de Conductores clase "B"						8		
Gabinetes Psicotécnicos								
Otec								
Total	0	0	0	3	4	9	0	0

Región de Atacama
Controles de Fiscalización, Julio - Septiembre de 2014

Tipo de control	Cantidad de Controles				Total
	27-sep	28-sep	29-sep	30-sep	
A) Controles en Vía Pública					
1) Condiciones técnicas y de seguridad					
Bus Urbano				15	535
Bus Rural					381
Bus Interurbano					493
Bus Internacional					0
Minibus					0
Taxi Básico			9		93
Taxi Colectivo				19	1.543
Taxi Turismo			4		67
Radio Taxi					0
Transporte de Carga general				11	639
Transporte Escolar				8	227
Auto Escuela					0
Servicio Especial					0
Vehículos Particulares			1	10	351
Temporeros					64
Bus Privado					46
Minibus Privado					28
Bus Aeropuerto					0
Minibus Aeropuerto			2		18
Taxi Ejecutivo			1		17
Motos y Maquinaria					110
Total	0				4.532
2) Control de Emisiones					
Bus Urbano					0
Bus Rural					0
Bus Interurbano					0
Taxi Colectivo					0
Transporte Carga General					0
Transporte Escolar					0
Vehículos Particulares					0
Bus Privado					0
Total	0				0
3) Transporte Subsidiado Zonas Aisladas					
Transporte Subsidiado Terrestre					14
Transporte Subsidiado Fluvial					0
Transporte Subsidiado Lacustre					0
Transporte Subsidiado Marítimo					0
Transporte Subsidiado Aéreo					0
Transporte Subsidiado Ferroviario					0
Total	0				14
4) Transporte Subsidiado					
Chatarrización					0
Subsidio Frecuencia (3b)					0
Subsidio Tarifa Escolar 33% (4a)					534
Subsidio Escolares Zonas Aisladas (5a)					4
Total	0				538
C) Establecimientos					
Plantas de Revisión Técnica			1	1	54
Escuelas de Conductores Profesionales					18
Escuelas de Conductores clase "B"					29
Gabinetes Psicotécnicos				1	20
Otec					0
Total	0				118

Región de Coquimbo
Controles de Fiscalización, Julio - Septiembre de 2014

Tipo de control	Cantidad de Controles							
	01-jul	02-jul	03-jul	04-jul	05-jul	06-jul	07-jul	08-jul
A) Controles en Vía Pública								
1) Condiciones técnicas y de seguridad								
Bus Urbano	25			12				41
Bus Rural	12		9				2	
Bus Interurbano	8		11				10	
Bus Internacional								
Minibus								
Taxi Básico							1	1
Taxi Colectivo	4		26	6			3	30
Taxi Turismo								
Radio Taxi								
Transporte de Carga general	3			14			14	1
Transporte Escolar								2
Auto Escuela								
Servicio Especial								
Vehículos Particulares	9			33			60	14
Temporeros								
Bus Privado								
Minibus Privado							3	1
Bus Aeropuerto								
Minibus Aeropuerto								
Taxi Ejecutivo							1	1
Motos y Maquinaria							3	
Total	61	0	46	65	0	0	97	91
2) Control de Emisiones								
Bus Urbano								
Bus Rural								
Bus Interurbano								
Taxi Colectivo								
Transporte Carga General								
Transporte Escolar								
Vehículos Particulares								
Bus Privado								
Total	0	0	0	0	0	0	0	0
3) Transporte Subsidiado Zonas Aisladas								
Transporte Subsidiado Terrestre								
Transporte Subsidiado Fluvial								
Transporte Subsidiado Lacustre								
Transporte Subsidiado Marítimo								
Transporte Subsidiado Aéreo								
Transporte Subsidiado Ferroviario								
Total	0	0	0	0	0	0	0	0
4) Transporte Subsidiado								
Chatarrización								
Subsidio Frecuencia (3b)								
Subsidio Tarifa Escolar 33% (4a)	19							41
Subsidio Escolares Zonas Aisladas (5a)								
Total	19	0	0	0	0	0	0	41
C) Establecimientos								
Plantas de Revisión Técnica	1	1		1			2	1
Escuelas de Conductores Profesionales			1	1			2	1
Escuelas de Conductores clase "B"			1	1				
Gabinetes Psicotécnicos			2				1	
Otec								
Total	1	1	4	3	0	0	5	2

Región de Coquimbo
Controles de Fiscalización, Julio - Septiembre de 2014

Tipo de control	Cantidad de Controles							
	09-jul	10-jul	11-jul	12-jul	13-jul	14-jul	15-jul	16-jul
A) Controles en Vía Pública								
1) Condiciones técnicas y de seguridad								
Bus Urbano							2	
Bus Rural	19		11			1	14	
Bus Interurbano	10	2	27				33	
Bus Internacional								
Minibus								
Taxi Básico	4	2						
Taxi Colectivo	39	24				3	3	
Taxi Turismo	2							
Radio Taxi								
Transporte de Carga general	35	3				1	28	
Transporte Escolar	2							
Auto Escuela	1							
Servicio Especial								
Vehículos Particulares	7	2	2			5	45	
Temporeros								
Bus Privado							3	
Minibus Privado	2							
Bus Aeropuerto								
Minibus Aeropuerto								
Taxi Ejecutivo								
Motos y Maquinaria	12						8	
Total	133	33	40	0	0	10	136	0
2) Control de Emisiones								
Bus Urbano								
Bus Rural								
Bus Interurbano								
Taxi Colectivo								
Transporte Carga General								
Transporte Escolar								
Vehículos Particulares								
Bus Privado								
Total	0	0	0	0	0	0	0	0
3) Transporte Subsidiado Zonas Aisladas								
Transporte Subsidiado Terrestre						7		
Transporte Subsidiado Fluvial								
Transporte Subsidiado Lacustre								
Transporte Subsidiado Marítimo								
Transporte Subsidiado Aéreo								
Transporte Subsidiado Ferroviario								
Total	0	0	0	0	0	7	0	0
4) Transporte Subsidiado								
Chatarrización								
Subsidio Frecuencia (3b)								
Subsidio Tarifa Escolar 33% (4a)								
Subsidio Escolares Zonas Aisladas (5a)								
Total	0	0	0	0	0	0	0	0
C) Establecimientos								
Plantas de Revisión Técnica								
Escuelas de Conductores Profesionales		3	2					
Escuelas de Conductores clase "B"								
Gabinetes Psicotécnicos		2				3		
Otec								
Total	0	5	2	0	0	3	0	0

Región de Coquimbo
Controles de Fiscalización, Julio - Septiembre de 2014

Tipo de control	Cantidad de Controles							
	17-jul	18-jul	19-jul	20-jul	21-jul	22-jul	23-jul	24-jul
A) Controles en Vía Pública								
1) Condiciones técnicas y de seguridad								
Bus Urbano					1	2		
Bus Rural					3			
Bus Interurbano						30		
Bus Internacional								
Minibus								
Taxi Básico	2					4	3	1
Taxi Colectivo						55	36	20
Taxi Turismo								
Radio Taxi								
Transporte de Carga general					1	8		2
Transporte Escolar		1				1		
Auto Escuela								
Servicio Especial								
Vehículos Particulares	13	16			30	19	1	15
Temporeros					1			
Bus Privado						1		
Minibus Privado	1							1
Bus Aeropuerto								
Minibus Aeropuerto								
Taxi Ejecutivo						1	2	
Motos y Maquinaria						2		
Total	16	17	0	0	36	123	42	39
2) Control de Emisiones								
Bus Urbano								
Bus Rural								
Bus Interurbano								
Taxi Colectivo								
Transporte Carga General								
Transporte Escolar								
Vehículos Particulares								
Bus Privado								
Total	0	0	0	0	0	0	0	0
3) Transporte Subsidiado Zonas Aisladas								
Transporte Subsidiado Terrestre		1			1			
Transporte Subsidiado Fluvial								
Transporte Subsidiado Lacustre								
Transporte Subsidiado Marítimo								
Transporte Subsidiado Aéreo								
Transporte Subsidiado Ferroviario								
Total	0	1	0	0	1	0	0	0
4) Transporte Subsidiado								
Chatarrización								
Subsidio Frecuencia (3b)								
Subsidio Tarifa Escolar 33% (4a)								
Subsidio Escolares Zonas Aisladas (5a)								
Total	0	0	0	0	0	0	0	0
C) Establecimientos								
Plantas de Revisión Técnica	2	1			3			1
Escuelas de Conductores Profesionales	2				1		2	
Escuelas de Conductores clase "B"		1					1	
Gabinetes Psicotécnicos	1				2			1
Otec								
Total	5	2	0	0	6	0	3	2

Región de Coquimbo
Controles de Fiscalización, Julio - Septiembre de 2014

Tipo de control	Cantidad de Controles							
	25-jul	26-jul	27-jul	28-jul	29-jul	30-jul	31-jul	01-ago
A) Controles en Vía Pública								
1) Condiciones técnicas y de seguridad								
Bus Urbano				68	36	27		
Bus Rural								12
Bus Interurbano	12				5			14
Bus Internacional								
Minibus								
Taxi Básico								
Taxi Colectivo	1							3
Taxi Turismo								
Radio Taxi								
Transporte de Carga general	15				4			16
Transporte Escolar								
Auto Escuela								
Servicio Especial								
Vehículos Particulares	23				3	1		20
Temporeros								
Bus Privado								
Minibus Privado	1							1
Bus Aeropuerto								
Minibus Aeropuerto								
Taxi Ejecutivo								
Motos y Maquinaria	1							1
Total	53	0	0	68	48	28	0	67
2) Control de Emisiones								
Bus Urbano								
Bus Rural								
Bus Interurbano								
Taxi Colectivo								
Transporte Carga General								
Transporte Escolar								
Vehículos Particulares								
Bus Privado								
Total	0	0	0	0	0	0	0	0
3) Transporte Subsidiado Zonas Aisladas								
Transporte Subsidiado Terrestre								
Transporte Subsidiado Fluvial								
Transporte Subsidiado Lacustre								
Transporte Subsidiado Marítimo								
Transporte Subsidiado Aéreo								
Transporte Subsidiado Ferroviario								
Total	0	0	0	0	0	0	0	0
4) Transporte Subsidiado								
Chatarrización								
Subsidio Frecuencia (3b)								
Subsidio Tarifa Escolar 33% (4a)				68	33	27		
Subsidio Escolares Zonas Aisladas (5a)								
Total	0	0	0	68	33	27	0	0
C) Establecimientos								
Plantas de Revisión Técnica					2	3		
Escuelas de Conductores Profesionales								
Escuelas de Conductores clase "B"								
Gabinetes Psicotécnicos								
Otec								
Total	0	0	0	0	2	3	0	0

Región de Coquimbo
Controles de Fiscalización, Julio - Septiembre de 2014

Tipo de control	Cantidad de Controles							
	02-ago	03-ago	04-ago	05-ago	06-ago	07-ago	08-ago	09-ago
A) Controles en Vía Pública								
1) Condiciones técnicas y de seguridad								
Bus Urbano								
Bus Rural								
Bus Interurbano				19		5		
Bus Internacional								
Minibus								
Taxi Básico					10		1	
Taxi Colectivo				42				
Taxi Turismo								
Radio Taxi								
Transporte de Carga general						9		
Transporte Escolar								
Auto Escuela								
Servicio Especial								
Vehículos Particulares			1	1		1		
Temporeros								
Bus Privado								
Minibus Privado								
Bus Aeropuerto								
Minibus Aeropuerto								
Taxi Ejecutivo								
Motos y Maquinaria								
Total	0	0	1	62	10	15	1	0
2) Control de Emisiones								
Bus Urbano								
Bus Rural								
Bus Interurbano								
Taxi Colectivo								
Transporte Carga General								
Transporte Escolar								
Vehículos Particulares								
Bus Privado								
Total	0	0	0	0	0	0	0	0
3) Transporte Subsidiado Zonas Aisladas								
Transporte Subsidiado Terrestre								
Transporte Subsidiado Fluvial								
Transporte Subsidiado Lacustre								
Transporte Subsidiado Marítimo								
Transporte Subsidiado Aéreo								
Transporte Subsidiado Ferroviario								
Total	0	0	0	0	0	0	0	0
4) Transporte Subsidiado								
Chatarrización								
Subsidio Frecuencia (3b)								
Subsidio Tarifa Escolar 33% (4a)								
Subsidio Escolares Zonas Aisladas (5a)								
Total	0	0	0	0	0	0	0	0
C) Establecimientos								
Plantas de Revisión Técnica			1		1	1	1	
Escuelas de Conductores Profesionales					2	1	1	
Escuelas de Conductores clase "B"			1			1		
Gabinetes Psicotécnicos					2	1		
Otec								
Total	0	0	2	0	5	4	2	0

Región de Coquimbo
Controles de Fiscalización, Julio - Septiembre de 2014

Tipo de control	Cantidad de Controles							
	10-ago	11-ago	12-ago	13-ago	14-ago	15-ago	16-ago	17-ago
A) Controles en Vía Pública								
1) Condiciones técnicas y de seguridad								
Bus Urbano					1			
Bus Rural			3	13	5			
Bus Interurbano		10	6	55	64			39
Bus Internacional								
Minibus								
Taxi Básico		1		3				
Taxi Colectivo		29		33				
Taxi Turismo		1						
Radio Taxi								
Transporte de Carga general		15		9	6			
Transporte Escolar		3			1			
Auto Escuela		2						
Servicio Especial								
Vehículos Particulares		13		29	2	2		
Temporeros								
Bus Privado		1						
Minibus Privado								
Bus Aeropuerto								
Minibus Aeropuerto								
Taxi Ejecutivo								
Motos y Maquinaria				1	11			
Total	0	75	9	143	90	2	0	39
2) Control de Emisiones								
Bus Urbano								
Bus Rural								
Bus Interurbano								
Taxi Colectivo								
Transporte Carga General								
Transporte Escolar								
Vehículos Particulares								
Bus Privado								
Total	0	0	0	0	0	0	0	0
3) Transporte Subsidiado Zonas Aisladas								
Transporte Subsidiado Terrestre								
Transporte Subsidiado Fluvial								
Transporte Subsidiado Lacustre								
Transporte Subsidiado Marítimo								
Transporte Subsidiado Aéreo								
Transporte Subsidiado Ferroviario								
Total	0	0	0	0	0	0	0	0
4) Transporte Subsidiado								
Chatarrización								
Subsidio Frecuencia (3b)								
Subsidio Tarifa Escolar 33% (4a)								
Subsidio Escolares Zonas Aisladas (5a)								
Total	0	0	0	0	0	0	0	0
C) Establecimientos								
Plantas de Revisión Técnica		2	1					
Escuelas de Conductores Profesionales		3						
Escuelas de Conductores clase "B"								
Gabinetes Psicotécnicos			2					
Otec								
Total	0	5	3	0	0	0	0	0

Región de Coquimbo
Controles de Fiscalización, Julio - Septiembre de 2014

Tipo de control	Cantidad de Controles							
	18-ago	19-ago	20-ago	21-ago	22-ago	23-ago	24-ago	25-ago
A) Controles en Vía Pública								
1) Condiciones técnicas y de seguridad								
Bus Urbano		6	1					15
Bus Rural								
Bus Interurbano	11							
Bus Internacional								
Minibus								
Taxi Básico		5						
Taxi Colectivo	9	42		10				2
Taxi Turismo								
Radio Taxi								
Transporte de Carga general		6						
Transporte Escolar		3						
Auto Escuela								
Servicio Especial								
Vehículos Particulares	24	7	1	7				1
Temporeros								
Bus Privado								
Minibus Privado		1	2					
Bus Aeropuerto								
Minibus Aeropuerto								
Taxi Ejecutivo		2						
Motos y Maquinaria		16		1				
Total	44	88	4	18	0	0	0	18
2) Control de Emisiones								
Bus Urbano								
Bus Rural								
Bus Interurbano								
Taxi Colectivo								
Transporte Carga General								
Transporte Escolar								
Vehículos Particulares								
Bus Privado								
Total	0	0	0	0	0	0	0	0
3) Transporte Subsidiado Zonas Aisladas								
Transporte Subsidiado Terrestre								4
Transporte Subsidiado Fluvial								
Transporte Subsidiado Lacustre								
Transporte Subsidiado Marítimo								
Transporte Subsidiado Aéreo								
Transporte Subsidiado Ferroviario								
Total	0	0	0	0	0	0	0	4
4) Transporte Subsidiado								
Chatarrización								
Subsidio Frecuencia (3b)								
Subsidio Tarifa Escolar 33% (4a)								15
Subsidio Escolares Zonas Aisladas (5a)								
Total	0	0	0	0	0	0	0	15
C) Establecimientos								
Plantas de Revisión Técnica	1			1				3
Escuelas de Conductores Profesionales	1	1	2	1				
Escuelas de Conductores clase "B"		1	2					
Gabinetes Psicotécnicos	1		1	2				1
Otec								
Total	3	2	5	4	0	0	0	4

Región de Coquimbo
Controles de Fiscalización, Julio - Septiembre de 2014

Tipo de control	Cantidad de Controles							
	26-ago	27-ago	28-ago	29-ago	30-ago	31-ago	01-sep	02-sep
A) Controles en Vía Pública								
1) Condiciones técnicas y de seguridad								
Bus Urbano		61						64
Bus Rural	4	15						5
Bus Interurbano	25	6	2					4
Bus Internacional								
Minibus								
Taxi Básico	1	1					2	
Taxi Colectivo		2					5	14
Taxi Turismo								
Radio Taxi								
Transporte de Carga general	58	14					17	38
Transporte Escolar	30	3					5	3
Auto Escuela								
Servicio Especial								
Vehículos Particulares	6	12		7			45	11
Temporeros								1
Bus Privado								
Minibus Privado	1	4					2	1
Bus Aeropuerto								
Minibus Aeropuerto								
Taxi Ejecutivo		1						
Motos y Maquinaria	1	1						1
Total	126	120	2	7	0	0	76	142
2) Control de Emisiones								
Bus Urbano								
Bus Rural								
Bus Interurbano								
Taxi Colectivo								
Transporte Carga General								
Transporte Escolar								
Vehículos Particulares								
Bus Privado								
Total	0	0	0	0	0	0	0	0
3) Transporte Subsidiado Zonas Aisladas								
Transporte Subsidiado Terrestre								
Transporte Subsidiado Fluvial								
Transporte Subsidiado Lacustre								
Transporte Subsidiado Marítimo								
Transporte Subsidiado Aéreo								
Transporte Subsidiado Ferroviario								
Total	0	0	0	0	0	0	0	0
4) Transporte Subsidiado								
Chatarrización								
Subsidio Frecuencia (3b)								
Subsidio Tarifa Escolar 33% (4a)		60						62
Subsidio Escolares Zonas Aisladas (5a)								2
Total	0	60	0	0	0	0	0	64
C) Establecimientos								
Plantas de Revisión Técnica			3	2			2	
Escuelas de Conductores Profesionales			1	2				1
Escuelas de Conductores clase "B"		1						
Gabinetes Psicotécnicos			1	1			1	
Otec								
Total	0	1	5	5	0	0	3	1

Región de Coquimbo
Controles de Fiscalización, Julio - Septiembre de 2014

Tipo de control	Cantidad de Controles							
	03-sep	04-sep	05-sep	06-sep	07-sep	08-sep	09-sep	10-sep
A) Controles en Vía Pública								
1) Condiciones técnicas y de seguridad								
Bus Urbano	2					4	1	9
Bus Rural	2	1	5			7	11	10
Bus Interurbano	1	6				16	30	38
Bus Internacional								
Minibus								
Taxi Básico		3					1	1
Taxi Colectivo	15	26	4			19	9	27
Taxi Turismo								
Radio Taxi								
Transporte de Carga general	21	31	6			22	18	1
Transporte Escolar	4	3	5			3	4	
Auto Escuela								
Servicio Especial	1							3
Vehículos Particulares	25	36	9			36	30	
Temporeros		1						
Bus Privado								
Minibus Privado	3	3				2		
Bus Aeropuerto								
Minibus Aeropuerto								
Taxi Ejecutivo	1							
Motos y Maquinaria	3	1				2	2	
Total	78	111	29	0	0	111	106	89
2) Control de Emisiones								
Bus Urbano								
Bus Rural								
Bus Interurbano								
Taxi Colectivo								
Transporte Carga General								
Transporte Escolar								
Vehículos Particulares								
Bus Privado								
Total	0	0	0	0	0	0	0	0
3) Transporte Subsidiado Zonas Aisladas								
Transporte Subsidiado Terrestre								1
Transporte Subsidiado Fluvial								
Transporte Subsidiado Lacustre								
Transporte Subsidiado Marítimo								
Transporte Subsidiado Aéreo								
Transporte Subsidiado Ferroviario								
Total	0	0	0	0	0	0	0	1
4) Transporte Subsidiado								
Chatarrización								
Subsidio Frecuencia (3b)								
Subsidio Tarifa Escolar 33% (4a)								9
Subsidio Escolares Zonas Aisladas (5a)								
Total	0	0	0	0	0	0	0	9
C) Establecimientos								
Plantas de Revisión Técnica	1		2			2	1	1
Escuelas de Conductores Profesionales	1	1	2			2		
Escuelas de Conductores clase "B"								
Gabinetes Psicotécnicos	1	1	2				2	
Otec								
Total	3	2	6	0	0	4	3	1

Región de Coquimbo
Controles de Fiscalización, Julio - Septiembre de 2014

Tipo de control	Cantidad de Controles							
	11-sep	12-sep	13-sep	14-sep	15-sep	16-sep	17-sep	18-sep
A) Controles en Vía Pública								
1) Condiciones técnicas y de seguridad								
Bus Urbano	3						1	
Bus Rural	2	5					8	
Bus Interurbano	7	46			15	24	78	
Bus Internacional								
Minibus								
Taxi Básico					2			
Taxi Colectivo	12	1			20	1		
Taxi Turismo								
Radio Taxi								
Transporte de Carga general	25	2			8	13	6	
Transporte Escolar	1				1			
Auto Escuela					1			
Servicio Especial								
Vehículos Particulares	25	7			4	4	4	
Temporeros								
Bus Privado	2					3	1	
Minibus Privado	1				2	1		
Bus Aeropuerto								
Minibus Aeropuerto								
Taxi Ejecutivo								
Motos y Maquinaria					4			
Total	78	61	0	0	57	46	98	0
2) Control de Emisiones								
Bus Urbano								
Bus Rural								
Bus Interurbano								
Taxi Colectivo								
Transporte Carga General								
Transporte Escolar								
Vehículos Particulares								
Bus Privado								
Total	0	0	0	0	0	0	0	0
3) Transporte Subsidiado Zonas Aisladas								
Transporte Subsidiado Terrestre								
Transporte Subsidiado Fluvial								
Transporte Subsidiado Lacustre								
Transporte Subsidiado Marítimo								
Transporte Subsidiado Aéreo								
Transporte Subsidiado Ferroviario								
Total	0	0	0	0	0	0	0	0
4) Transporte Subsidiado								
Chatarrización								
Subsidio Frecuencia (3b)								
Subsidio Tarifa Escolar 33% (4a)								
Subsidio Escolares Zonas Aisladas (5a)	2							
Total	2	0	0	0	0	0	0	0
C) Establecimientos								
Plantas de Revisión Técnica	1					2	2	
Escuelas de Conductores Profesionales	1							
Escuelas de Conductores clase "B"								
Gabinetes Psicotécnicos	1	3						
Otec								
Total	3	3	0	0	0	2	2	0

Región de Coquimbo
Controles de Fiscalización, Julio - Septiembre de 2014

Tipo de control	Cantidad de Controles							
	19-sep	20-sep	21-sep	22-sep	23-sep	24-sep	25-sep	26-sep
A) Controles en Vía Pública								
1) Condiciones técnicas y de seguridad								
Bus Urbano				12		35	12	
Bus Rural					1			
Bus Interurbano			33	8				6
Bus Internacional								
Minibus								
Taxi Básico				1			3	
Taxi Colectivo				10		2	119	
Taxi Turismo								
Radio Taxi								
Transporte de Carga general					3	1	2	2
Transporte Escolar						2	4	
Auto Escuela							1	
Servicio Especial								
Vehículos Particulares					19	4	9	49
Temporeros								
Bus Privado						1		
Minibus Privado					2			
Bus Aeropuerto								
Minibus Aeropuerto								
Taxi Ejecutivo								
Motos y Maquinaria							1	
Total	0	0	33	31	25	45	151	57
2) Control de Emisiones								
Bus Urbano								
Bus Rural								
Bus Interurbano								
Taxi Colectivo								
Transporte Carga General								
Transporte Escolar								
Vehículos Particulares								
Bus Privado								
Total	0	0	0	0	0	0	0	0
3) Transporte Subsidiado Zonas Aisladas								
Transporte Subsidiado Terrestre								1
Transporte Subsidiado Fluvial								
Transporte Subsidiado Lacustre								
Transporte Subsidiado Marítimo								
Transporte Subsidiado Aéreo								
Transporte Subsidiado Ferroviario								
Total	0	0	0	0	0	0	0	1
4) Transporte Subsidiado								
Chatarrización								
Subsidio Frecuencia (3b)								
Subsidio Tarifa Escolar 33% (4a)						33		
Subsidio Escolares Zonas Aisladas (5a)								5
Total	0	0	0	0	0	33	0	5
C) Establecimientos								
Plantas de Revisión Técnica				1	1	3		
Escuelas de Conductores Profesionales				2	2			
Escuelas de Conductores clase "B"								
Gabinetes Psicotécnicos					1	1		
Otec								
Total	0	0	0	3	4	4	0	0

Región de Coquimbo
Controles de Fiscalización, Julio - Septiembre de 2014

Tipo de control	Cantidad de Controles				Total
	27-sep	28-sep	29-sep	30-sep	
A) Controles en Vía Pública					
1) Condiciones técnicas y de seguridad					
Bus Urbano			15	28	484
Bus Rural			14		194
Bus Interurbano					716
Bus Internacional					0
Minibus					0
Taxi Básico			2	37	92
Taxi Colectivo			48	20	774
Taxi Turismo			1	10	14
Radio Taxi					0
Transporte de Carga general			19		497
Transporte Escolar			4	5	90
Auto Escuela					5
Servicio Especial				2	6
Vehículos Particulares			2	2	753
Temporeros					3
Bus Privado			3		15
Minibus Privado					35
Bus Aeropuerto					0
Minibus Aeropuerto					0
Taxi Ejecutivo			2	3	14
Motos y Maquinaria			2		74
Total	0				3.547
2) Control de Emisiones					
Bus Urbano					0
Bus Rural					0
Bus Interurbano					0
Taxi Colectivo					0
Transporte Carga General					0
Transporte Escolar					0
Vehículos Particulares					0
Bus Privado					0
Total	0				0
3) Transporte Subsidiado Zonas Aisladas					
Transporte Subsidiado Terrestre					15
Transporte Subsidiado Fluvial					0
Transporte Subsidiado Lacustre					0
Transporte Subsidiado Marítimo					0
Transporte Subsidiado Aéreo					0
Transporte Subsidiado Ferroviario					0
Total	0				15
4) Transporte Subsidiado					
Chatarrización					0
Subsidio Frecuencia (3b)					0
Subsidio Tarifa Escolar 33% (4a)					367
Subsidio Escolares Zonas Aisladas (5a)					9
Total	0				376
C) Establecimientos					
Plantas de Revisión Técnica			1		55
Escuelas de Conductores Profesionales					42
Escuelas de Conductores clase "B"					10
Gabinetes Psicotécnicos					37
Otec					0
Total	0				143

Región de Valparaíso
Controles de Fiscalización, Julio - Septiembre de 2014

Tipo de control	Cantidad de Controles							
	01-jul	02-jul	03-jul	04-jul	05-jul	06-jul	07-jul	08-jul
A) Controles en Vía Pública								
1) Condiciones técnicas y de seguridad								
Bus Urbano	40		16	6			11	6
Bus Rural	18		15	4			38	11
Bus Interurbano			1	17			15	1
Bus Internacional								
Minibus								
Taxi Básico	3		1	1				3
Taxi Colectivo	4		6	6			33	24
Taxi Turismo							1	9
Radio Taxi								
Transporte de Carga general	61		6	12			19	11
Transporte Escolar	1						1	
Auto Escuela								
Servicio Especial				1			1	
Vehículos Particulares	21		4				29	1
Temporeros								
Bus Privado			2	2				1
Minibus Privado	2		1				2	1
Bus Aeropuerto								
Minibus Aeropuerto								
Taxi Ejecutivo							1	3
Motos y Maquinaria	1							
Total	151	0	52	49	0	0	151	71
2) Control de Emisiones								
Bus Urbano								
Bus Rural								
Bus Interurbano								
Taxi Colectivo								
Transporte Carga General								
Transporte Escolar								
Vehículos Particulares								
Bus Privado								
Total	0	0	0	0	0	0	0	0
3) Transporte Subsidiado Zonas Aisladas								
Transporte Subsidiado Terrestre								
Transporte Subsidiado Fluvial								
Transporte Subsidiado Lacustre								
Transporte Subsidiado Marítimo								
Transporte Subsidiado Aéreo								
Transporte Subsidiado Ferroviario								
Total	0	0	0	0	0	0	0	0
4) Transporte Subsidiado								
Chatarrización								
Subsidio Frecuencia (3b)			6				9	8
Subsidio Tarifa Escolar 33% (4a)							23	8
Subsidio Escolares Zonas Aisladas (5a)								
Total	0	0	6	0	0	0	32	16
C) Establecimientos								
Plantas de Revisión Técnica	5		4	1			4	
Escuelas de Conductores Profesionales							1	
Escuelas de Conductores clase "B"							2	
Gabinetes Psicotécnicos								1
Otec								
Total	5	0	4	1	0	0	7	1

Región de Valparaíso
Controles de Fiscalización, Julio - Septiembre de 2014

Tipo de control	Cantidad de Controles							
	09-jul	10-jul	11-jul	12-jul	13-jul	14-jul	15-jul	16-jul
A) Controles en Vía Pública								
1) Condiciones técnicas y de seguridad								
Bus Urbano	5	6					49	
Bus Rural	67	41	10				11	
Bus Interurbano		2	40				3	
Bus Internacional			1					
Minibus								
Taxi Básico	1	6	15				1	
Taxi Colectivo	8	20					12	
Taxi Turismo			1					
Radio Taxi								
Transporte de Carga general		5					13	
Transporte Escolar		1					1	
Auto Escuela								
Servicio Especial								
Vehículos Particulares	12	7						
Temporeros								
Bus Privado								
Minibus Privado							1	
Bus Aeropuerto								
Minibus Aeropuerto								
Taxi Ejecutivo		1						
Motos y Maquinaria							1	
Total	93	89	67	0	0	0	92	0
2) Control de Emisiones								
Bus Urbano								
Bus Rural								
Bus Interurbano								
Taxi Colectivo								
Transporte Carga General								
Transporte Escolar								
Vehículos Particulares								
Bus Privado								
Total	0	0	0	0	0	0	0	0
3) Transporte Subsidiado Zonas Aisladas								
Transporte Subsidiado Terrestre								
Transporte Subsidiado Fluvial								
Transporte Subsidiado Lacustre								
Transporte Subsidiado Marítimo								
Transporte Subsidiado Aéreo								
Transporte Subsidiado Ferroviario								
Total	0	0	0	0	0	0	0	0
4) Transporte Subsidiado								
Chatarrización								
Subsidio Frecuencia (3b)	13	10	10				7	
Subsidio Tarifa Escolar 33% (4a)	30	17						
Subsidio Escolares Zonas Aisladas (5a)								
Total	43	27	10	0	0	0	7	0
C) Establecimientos								
Plantas de Revisión Técnica	2			2		4	3	
Escuelas de Conductores Profesionales	1							
Escuelas de Conductores clase "B"	1					1	1	
Gabinetes Psicotécnicos	2					3	1	
Otec								
Total	6	0	0	2	0	8	5	0

Región de Valparaíso
Controles de Fiscalización, Julio - Septiembre de 2014

Tipo de control	Cantidad de Controles							
	17-jul	18-jul	19-jul	20-jul	21-jul	22-jul	23-jul	24-jul
A) Controles en Vía Pública								
1) Condiciones técnicas y de seguridad								
Bus Urbano	6	1			27	7		14
Bus Rural	5	17			29	17	27	10
Bus Interurbano					41		7	
Bus Internacional								
Minibus								
Taxi Básico					1		1	
Taxi Colectivo	29				13	24	5	48
Taxi Turismo								
Radio Taxi								
Transporte de Carga general	51				14	14	2	1
Transporte Escolar						6	4	
Auto Escuela								
Servicio Especial								
Vehículos Particulares	38	6			3	5	4	5
Temporeros								
Bus Privado							1	
Minibus Privado							1	
Bus Aeropuerto								
Minibus Aeropuerto								
Taxi Ejecutivo								1
Motos y Maquinaria						2		
Total	129	24	0	0	128	75	52	79
2) Control de Emisiones								
Bus Urbano								
Bus Rural								
Bus Interurbano								
Taxi Colectivo								
Transporte Carga General								
Transporte Escolar								
Vehículos Particulares								
Bus Privado								
Total	0	0	0	0	0	0	0	0
3) Transporte Subsidiado Zonas Aisladas								
Transporte Subsidiado Terrestre								
Transporte Subsidiado Fluvial								
Transporte Subsidiado Lacustre								
Transporte Subsidiado Marítimo								
Transporte Subsidiado Aéreo								
Transporte Subsidiado Ferroviario								
Total	0	0	0	0	0	0	0	0
4) Transporte Subsidiado								
Chatarrización								
Subsidio Frecuencia (3b)	11	5			1	8		2
Subsidio Tarifa Escolar 33% (4a)		17			6	13		6
Subsidio Escolares Zonas Aisladas (5a)								
Total	11	22	0	0	7	21	0	8
C) Establecimientos								
Plantas de Revisión Técnica	3	3			1	1	1	2
Escuelas de Conductores Profesionales					1		2	
Escuelas de Conductores clase "B"	1	2			2			
Gabinetes Psicotécnicos					1	1		
Otec								
Total	4	5	0	0	5	2	3	2

Región de Valparaíso
Controles de Fiscalización, Julio - Septiembre de 2014

Tipo de control	Cantidad de Controles							
	25-jul	26-jul	27-jul	28-jul	29-jul	30-jul	31-jul	01-ago
A) Controles en Vía Pública								
1) Condiciones técnicas y de seguridad								
Bus Urbano	2			2		10		1
Bus Rural				2	6	1		28
Bus Interurbano				1		4		
Bus Internacional								
Minibus								
Taxi Básico								1
Taxi Colectivo	24			7	5	65	5	42
Taxi Turismo						3		
Radio Taxi								
Transporte de Carga general				13	15	6		2
Transporte Escolar				1	2	18	28	7
Auto Escuela								
Servicio Especial								
Vehículos Particulares				2			1	4
Temporeros								
Bus Privado					2		1	1
Minibus Privado				1				
Bus Aeropuerto								
Minibus Aeropuerto								
Taxi Ejecutivo								1
Motos y Maquinaria								
Total	26	0	0	29	30	107	35	87
2) Control de Emisiones								
Bus Urbano								
Bus Rural								
Bus Interurbano								
Taxi Colectivo								
Transporte Carga General								
Transporte Escolar								
Vehículos Particulares								
Bus Privado								
Total	0	0	0	0	0	0	0	0
3) Transporte Subsidiado Zonas Aisladas								
Transporte Subsidiado Terrestre								
Transporte Subsidiado Fluvial								
Transporte Subsidiado Lacustre								
Transporte Subsidiado Marítimo								
Transporte Subsidiado Aéreo								
Transporte Subsidiado Ferroviario								
Total	0	0	0	0	0	0	0	0
4) Transporte Subsidiado								
Chatarrización								
Subsidio Frecuencia (3b)				5	4		8	
Subsidio Tarifa Escolar 33% (4a)					2			
Subsidio Escolares Zonas Aisladas (5a)					1			
Total	0	0	0	5	7	0	8	0
C) Establecimientos								
Plantas de Revisión Técnica				5	5	2		1
Escuelas de Conductores Profesionales						2		
Escuelas de Conductores clase "B"	1							
Gabinetes Psicotécnicos						2		2
Otec								
Total	1	0	0	5	5	6	0	3

Región de Valparaíso
Controles de Fiscalización, Julio - Septiembre de 2014

Tipo de control	Cantidad de Controles							
	02-ago	03-ago	04-ago	05-ago	06-ago	07-ago	08-ago	09-ago
A) Controles en Vía Pública								
1) Condiciones técnicas y de seguridad								
Bus Urbano			23				25	
Bus Rural			3	1		16	1	
Bus Interurbano	1		4			1	4	
Bus Internacional								
Minibus								
Taxi Básico	1		1	1			1	
Taxi Colectivo	1		17	28		40	16	
Taxi Turismo								
Radio Taxi								
Transporte de Carga general	1		5	1		10	21	
Transporte Escolar	1		5			10	2	
Auto Escuela								
Servicio Especial			6					
Vehículos Particulares	15		2		8		26	
Temporeros								
Bus Privado			5				2	
Minibus Privado	1		1		1		1	
Bus Aeropuerto								
Minibus Aeropuerto								
Taxi Ejecutivo				1				
Motos y Maquinaria								
Total	21	0	72	32	9	77	99	0
2) Control de Emisiones								
Bus Urbano								
Bus Rural								
Bus Interurbano								
Taxi Colectivo								
Transporte Carga General								
Transporte Escolar								
Vehículos Particulares								
Bus Privado								
Total	0	0	0	0	0	0	0	0
3) Transporte Subsidiado Zonas Aisladas								
Transporte Subsidiado Terrestre								
Transporte Subsidiado Fluvial								
Transporte Subsidiado Lacustre								
Transporte Subsidiado Marítimo								
Transporte Subsidiado Aéreo								
Transporte Subsidiado Ferroviario								
Total	0	0	0	0	0	0	0	0
4) Transporte Subsidiado								
Chatarrización								
Subsidio Frecuencia (3b)			2	50	3			
Subsidio Tarifa Escolar 33% (4a)						3		
Subsidio Escolares Zonas Aisladas (5a)								
Total	0	0	2	50	3	3	0	0
C) Establecimientos								
Plantas de Revisión Técnica			2	1	2	4	4	
Escuelas de Conductores Profesionales			1					
Escuelas de Conductores clase "B"								
Gabinetes Psicotécnicos								
Otec								
Total	0	0	3	1	2	4	4	0

Región de Valparaíso
Controles de Fiscalización, Julio - Septiembre de 2014

Tipo de control	Cantidad de Controles							
	10-ago	11-ago	12-ago	13-ago	14-ago	15-ago	16-ago	17-ago
A) Controles en Vía Pública								
1) Condiciones técnicas y de seguridad								
Bus Urbano		6	6	1	2			
Bus Rural		36	4		3			
Bus Interurbano		1	5	45	71	26		75
Bus Internacional								
Minibus								
Taxi Básico			1		3			
Taxi Colectivo		4	26	2	3			
Taxi Turismo								
Radio Taxi								
Transporte de Carga general		2	21	56	2			
Transporte Escolar		16	12	6	1			
Auto Escuela								
Servicio Especial								
Vehículos Particulares		5	22	1	29			
Temporeros								
Bus Privado		1	1		3			
Minibus Privado		1	4	1				
Bus Aeropuerto								
Minibus Aeropuerto								
Taxi Ejecutivo		2			1			
Motos y Maquinaria			3					
Total	0	74	105	112	118	26	0	75
2) Control de Emisiones								
Bus Urbano								
Bus Rural								
Bus Interurbano								
Taxi Colectivo								
Transporte Carga General								
Transporte Escolar								
Vehículos Particulares								
Bus Privado								
Total	0	0	0	0	0	0	0	0
3) Transporte Subsidiado Zonas Aisladas								
Transporte Subsidiado Terrestre								
Transporte Subsidiado Fluvial								
Transporte Subsidiado Lacustre								
Transporte Subsidiado Marítimo								
Transporte Subsidiado Aéreo								
Transporte Subsidiado Ferroviario								
Total	0	0	0	0	0	0	0	0
4) Transporte Subsidiado								
Chatarrización								
Subsidio Frecuencia (3b)		9	12	8	4			
Subsidio Tarifa Escolar 33% (4a)		2						
Subsidio Escolares Zonas Aisladas (5a)								
Total	0	11	12	8	4	0	0	0
C) Establecimientos								
Plantas de Revisión Técnica		2	4	2	3			
Escuelas de Conductores Profesionales			1					
Escuelas de Conductores clase "B"			1					
Gabinetes Psicotécnicos								
Otec								
Total	0	2	6	2	3	0	0	0

Región de Valparaíso
Controles de Fiscalización, Julio - Septiembre de 2014

Tipo de control	Cantidad de Controles							
	18-ago	19-ago	20-ago	21-ago	22-ago	23-ago	24-ago	25-ago
A) Controles en Vía Pública								
1) Condiciones técnicas y de seguridad								
Bus Urbano	1		24	39				13
Bus Rural	61		21	20	44			4
Bus Interurbano								
Bus Internacional								
Minibus								
Taxi Básico			1		1			1
Taxi Colectivo	7		52	41	12			49
Taxi Turismo								
Radio Taxi								
Transporte de Carga general	3		23	4	4			22
Transporte Escolar	11		2	17	12			15
Auto Escuela								
Servicio Especial	1				1			2
Vehículos Particulares	1		24	11	4			10
Temporeros								
Bus Privado				1	1			
Minibus Privado	1		1	3	9			2
Bus Aeropuerto								
Minibus Aeropuerto								
Taxi Ejecutivo			1	1	1			
Motos y Maquinaria								
Total	86	0	149	137	89	0	0	118
2) Control de Emisiones								
Bus Urbano								
Bus Rural								
Bus Interurbano								
Taxi Colectivo								
Transporte Carga General								
Transporte Escolar								
Vehículos Particulares								
Bus Privado								
Total	0	0	0	0	0	0	0	0
3) Transporte Subsidiado Zonas Aisladas								
Transporte Subsidiado Terrestre								
Transporte Subsidiado Fluvial								
Transporte Subsidiado Lacustre								
Transporte Subsidiado Marítimo				1				1
Transporte Subsidiado Aéreo								
Transporte Subsidiado Ferroviario								
Total	0	0	0	1	0	0	0	1
4) Transporte Subsidiado								
Chatarrización								
Subsidio Frecuencia (3b)	5		6	12	13			2
Subsidio Tarifa Escolar 33% (4a)	58		15		21			
Subsidio Escolares Zonas Aisladas (5a)								
Total	63	0	21	12	34	0	0	2
C) Establecimientos								
Plantas de Revisión Técnica	2		1	3	3	2		4
Escuelas de Conductores Profesionales								
Escuelas de Conductores clase "B"								
Gabinetes Psicotécnicos			3		1			
Otec								
Total	2	0	4	3	4	2	0	4

Región de Valparaíso
Controles de Fiscalización, Julio - Septiembre de 2014

Tipo de control	Cantidad de Controles							
	26-ago	27-ago	28-ago	29-ago	30-ago	31-ago	01-sep	02-sep
A) Controles en Vía Pública								
1) Condiciones técnicas y de seguridad								
Bus Urbano	40		10				14	5
Bus Rural	20	27	3	22			24	12
Bus Interurbano	2						15	
Bus Internacional								
Minibus								
Taxi Básico	13	2						5
Taxi Colectivo	97	30	14				9	71
Taxi Turismo	9	1						
Radio Taxi								
Transporte de Carga general	5	25	51	50			15	41
Transporte Escolar	1	22	3				2	1
Auto Escuela			1					
Servicio Especial								
Vehículos Particulares	1	18	27				1	2
Temporeros								
Bus Privado		1						1
Minibus Privado		4					1	2
Bus Aeropuerto								
Minibus Aeropuerto								
Taxi Ejecutivo	3						2	4
Motos y Maquinaria	2	1	3					1
Total	193	131	112	72	0	0	83	145
2) Control de Emisiones								
Bus Urbano								
Bus Rural								
Bus Interurbano								
Taxi Colectivo								
Transporte Carga General								
Transporte Escolar								
Vehículos Particulares								
Bus Privado								
Total	0	0	0	0	0	0	0	0
3) Transporte Subsidiado Zonas Aisladas								
Transporte Subsidiado Terrestre								
Transporte Subsidiado Fluvial								
Transporte Subsidiado Lacustre								
Transporte Subsidiado Marítimo	1							
Transporte Subsidiado Aéreo								
Transporte Subsidiado Ferroviario								
Total	1	0	0	0	0	0	0	0
4) Transporte Subsidiado								
Chatarrización								
Subsidio Frecuencia (3b)	9	3		4	3		10	9
Subsidio Tarifa Escolar 33% (4a)	10	6		13			21	
Subsidio Escolares Zonas Aisladas (5a)	2							2
Total	21	9	0	17	3	0	31	11
C) Establecimientos								
Plantas de Revisión Técnica	1	2	4	2			4	2
Escuelas de Conductores Profesionales							1	
Escuelas de Conductores clase "B"								
Gabinetes Psicotécnicos								
Otec								
Total	1	2	4	2	0	0	5	2

Región de Valparaíso
Controles de Fiscalización, Julio - Septiembre de 2014

Tipo de control	Cantidad de Controles							
	03-sep	04-sep	05-sep	06-sep	07-sep	08-sep	09-sep	10-sep
A) Controles en Vía Pública								
1) Condiciones técnicas y de seguridad								
Bus Urbano	1		36			36		4
Bus Rural	7	1	3			11	17	4
Bus Interurbano	1					88	118	140
Bus Internacional								
Minibus								
Taxi Básico	1		2				1	
Taxi Colectivo	4	1	11			8	1	
Taxi Turismo			1					
Radio Taxi								
Transporte de Carga general	15		16			33	2	5
Transporte Escolar	6	5	4				5	
Auto Escuela								
Servicio Especial							1	1
Vehículos Particulares	16		1			9		
Temporeros							1	
Bus Privado						2	7	12
Minibus Privado			1				1	2
Bus Aeropuerto								
Minibus Aeropuerto								
Taxi Ejecutivo							1	
Motos y Maquinaria								
Total	51	7	75	0	0	187	155	168
2) Control de Emisiones								
Bus Urbano								
Bus Rural								
Bus Interurbano								
Taxi Colectivo								
Transporte Carga General								
Transporte Escolar								
Vehículos Particulares								
Bus Privado								
Total	0	0	0	0	0	0	0	0
3) Transporte Subsidiado Zonas Aisladas								
Transporte Subsidiado Terrestre								
Transporte Subsidiado Fluvial								
Transporte Subsidiado Lacustre								
Transporte Subsidiado Marítimo								
Transporte Subsidiado Aéreo								
Transporte Subsidiado Ferroviario								
Total	0	0	0	0	0	0	0	0
4) Transporte Subsidiado								
Chatarrización								
Subsidio Frecuencia (3b)	5	17	16			3		2
Subsidio Tarifa Escolar 33% (4a)	5							
Subsidio Escolares Zonas Aisladas (5a)								
Total	10	17	16	0	0	3	0	2
C) Establecimientos								
Plantas de Revisión Técnica		4	1			2	3	2
Escuelas de Conductores Profesionales		1	2					1
Escuelas de Conductores clase "B"			1				2	1
Gabinetes Psicotécnicos	3							
Otec								
Total	3	5	4	0	0	2	5	4

Región de Valparaíso
Controles de Fiscalización, Julio - Septiembre de 2014

Tipo de control	Cantidad de Controles							
	11-sep	12-sep	13-sep	14-sep	15-sep	16-sep	17-sep	18-sep
A) Controles en Vía Pública								
1) Condiciones técnicas y de seguridad								
Bus Urbano								
Bus Rural	20	7			12	18	1	
Bus Interurbano	84	190			135	159	116	
Bus Internacional								
Minibus								
Taxi Básico	5							
Taxi Colectivo	6							
Taxi Turismo								
Radio Taxi								
Transporte de Carga general	35				7	10	1	
Transporte Escolar	2	10						
Auto Escuela								
Servicio Especial						1		
Vehículos Particulares					1	1		
Temporeros								
Bus Privado	3				2	5		
Minibus Privado	2							
Bus Aeropuerto								
Minibus Aeropuerto								
Taxi Ejecutivo	2							
Motos y Maquinaria								
Total	159	207	0	0	157	194	118	0
2) Control de Emisiones								
Bus Urbano								
Bus Rural								
Bus Interurbano								
Taxi Colectivo								
Transporte Carga General								
Transporte Escolar								
Vehículos Particulares								
Bus Privado								
Total	0	0	0	0	0	0	0	0
3) Transporte Subsidiado Zonas Aisladas								
Transporte Subsidiado Terrestre								
Transporte Subsidiado Fluvial								
Transporte Subsidiado Lacustre								
Transporte Subsidiado Marítimo								
Transporte Subsidiado Aéreo								
Transporte Subsidiado Ferroviario								
Total	0	0	0	0	0	0	0	0
4) Transporte Subsidiado								
Chatarrización								
Subsidio Frecuencia (3b)	5	8			1	4		
Subsidio Tarifa Escolar 33% (4a)		5			7			
Subsidio Escolares Zonas Aisladas (5a)								
Total	5	13	0	0	8	4	0	0
C) Establecimientos								
Plantas de Revisión Técnica	3	1			2	2	3	
Escuelas de Conductores Profesionales								
Escuelas de Conductores clase "B"	1							
Gabinetes Psicotécnicos								
Otec								
Total	4	1	0	0	2	2	3	0

Región de Valparaíso
Controles de Fiscalización, Julio - Septiembre de 2014

Tipo de control	Cantidad de Controles							
	19-sep	20-sep	21-sep	22-sep	23-sep	24-sep	25-sep	26-sep
A) Controles en Vía Pública								
1) Condiciones técnicas y de seguridad								
Bus Urbano				57	9	3	3	31
Bus Rural				5	41	31	46	3
Bus Interurbano			80					
Bus Internacional								
Minibus								
Taxi Básico				1	1		2	
Taxi Colectivo			1	42	33	22	15	14
Taxi Turismo								
Radio Taxi								
Transporte de Carga general				29	14	13	8	3
Transporte Escolar				3	9	12	8	
Auto Escuela								
Servicio Especial				2				
Vehículos Particulares			1	1	1			
Temporeros								
Bus Privado								
Minibus Privado				1	3	1	1	
Bus Aeropuerto								
Minibus Aeropuerto								
Taxi Ejecutivo							2	
Motos y Maquinaria								
Total	0	0	82	141	111	82	85	51
2) Control de Emisiones								
Bus Urbano								
Bus Rural								
Bus Interurbano								
Taxi Colectivo								
Transporte Carga General								
Transporte Escolar								
Vehículos Particulares								
Bus Privado								
Total	0	0	0	0	0	0	0	0
3) Transporte Subsidiado Zonas Aisladas								
Transporte Subsidiado Terrestre								
Transporte Subsidiado Fluvial								
Transporte Subsidiado Lacustre								
Transporte Subsidiado Marítimo								
Transporte Subsidiado Aéreo								
Transporte Subsidiado Ferroviario								
Total	0	0	0	0	0	0	0	0
4) Transporte Subsidiado								
Chatarrización								
Subsidio Frecuencia (3b)				6	5	8		
Subsidio Tarifa Escolar 33% (4a)					27	29	33	
Subsidio Escolares Zonas Aisladas (5a)								
Total	0	0	0	6	32	37	33	0
C) Establecimientos								
Plantas de Revisión Técnica				3	4	1	2	1
Escuelas de Conductores Profesionales								
Escuelas de Conductores clase "B"								
Gabinetes Psicotécnicos								
Otec								
Total	0	0	0	3	4	1	2	1

Región de Valparaíso
Controles de Fiscalización, Julio - Septiembre de 2014

Tipo de control	Cantidad de Controles				Total
	27-sep	28-sep	29-sep	30-sep	
A) Controles en Vía Pública					
1) Condiciones técnicas y de seguridad					
Bus Urbano			12	25	635
Bus Rural				3	909
Bus Interurbano					1.493
Bus Internacional					1
Minibus					0
Taxi Básico			1	6	85
Taxi Colectivo			58	60	1.175
Taxi Turismo				2	27
Radio Taxi					0
Transporte de Carga general			8	18	824
Transporte Escolar			28	35	336
Auto Escuela					1
Servicio Especial					17
Vehículos Particulares				4	384
Temporeros					1
Bus Privado				1	58
Minibus Privado			4	3	61
Bus Aeropuerto					0
Minibus Aeropuerto					0
Taxi Ejecutivo					28
Motos y Maquinaria					14
Total	0				5.781
2) Control de Emisiones					
Bus Urbano					0
Bus Rural					0
Bus Interurbano					0
Taxi Colectivo					0
Transporte Carga General					0
Transporte Escolar					0
Vehículos Particulares					0
Bus Privado					0
Total	0				0
3) Transporte Subsidiado Zonas Aisladas					
Transporte Subsidiado Terrestre					0
Transporte Subsidiado Fluvial					0
Transporte Subsidiado Lacustre					0
Transporte Subsidiado Marítimo					3
Transporte Subsidiado Aéreo					0
Transporte Subsidiado Ferroviario					0
Total	0				3
4) Transporte Subsidiado					
Chatarrización					0
Subsidio Frecuencia (3b)			8	7	366
Subsidio Tarifa Escolar 33% (4a)					377
Subsidio Escolares Zonas Aisladas (5a)					5
Total	0				733
C) Establecimientos					
Plantas de Revisión Técnica			3	5	145
Escuelas de Conductores Profesionales					14
Escuelas de Conductores clase "B"					17
Gabinetes Psicotécnicos					20
Otec					0
Total	0				188

Región Metropolitana de Santiago
Controles de Fiscalización, Julio - Septiembre de 2014

Tipo de control	Cantidad de Controles										
	01-jul	02-jul	03-jul	04-jul	05-jul	06-jul	07-jul	08-jul	09-jul	10-jul	11-jul
A) Controles en Vía Pública											
1) Condiciones técnicas y de seguridad											
Bus Urbano	89	181	67	27			15	54	82	29	132
Bus Rural	5	40	9	14	4		64	14	10	14	78
Bus Interurbano			5					2	1	30	100
Bus Internacional											
Minibus											
Taxi Básico	13	57	55	57			54	33	24	11	23
Taxi Colectivo	5	40		1			3	11	5		3
Taxi Turismo				1							1
Radio Taxi											
Transporte de Carga general	37	105	158	133			53	69	77	103	318
Transporte Escolar	63	59	84	22			21	23	47	1	2
Auto Escuela											
Servicio Especial										1	
Vehículos Particulares	9	6	3	10			15	11	24	14	280
Temporeros											
Bus Privado	6			5				5		1	10
Minibus Privado	17	2		20			12	5		17	25
Bus Aeropuerto											7
Minibus Aeropuerto				1							3
Taxi Ejecutivo				6						3	
Motos y Maquinaria											229
Total	244	490	381	297	4	0	237	227	270	224	1.211
2) Control de Emisiones											
Bus Urbano			13	26			77	33	137	31	39
Bus Rural							5				38
Bus Interurbano											1
Taxi Colectivo											
Transporte Carga General	42		52	22			85	75	71	21	
Transporte Escolar											
Vehículos Particulares											
Bus Privado			1				2		1		
Total	42	0	66	48	0	0	169	108	209	52	78
3) Pistas Exclusivas y Pistas Sólo Buses											
Bus Urbano											
Bus Rural									4		
Bus Interurbano											
Minibus Urbano											
Taxi Básico	2							1	1		
Taxi Colectivo				2					2		
Taxi Turismo											
Transporte de Carga general											
Transporte Escolar											
Vehículos Particulares			8	2			4			22	
Bus Privado			1								
Minibus Privado											
Taxi Ejecutivo											
Minibus Aeropuerto											
Motos y Maquinaria											
Total	2	0	9	4	0	0	4	1	7	22	0
4) Fiscalización de Pago de Tarifas											
Bus Urbano	566	387	125	472	63	103	530	669	681	287	130
Total	566	387	125	472	63	103	530	669	681	287	130
5) Transporte Subsidiado											
Subsidio Escolares Zonas Aisladas (5a)		4	18	3			2				
Total	0	4	18	3	0	0	2	0	0	0	0
6)Fiscalización cinturón de seguridad											
Bus interurbano	77			12	108		25		39	51	142
Taxi básico	96	57	113	62			12	11	39	105	
Taxi Colectivo	6	30	171	5			4	8	8	31	
Taxi Ejecutivo	6	1	5	3				1	3	4	
Taxi turismo				1						1	
Vehículo particular											
Total	185	88	289	83	108	0	41	20	89	192	142
B) Establecimientos											
Plantas de Revisión Técnica	11	13	6	8	3		8	8	9	7	8
Escuelas de Conductores Profesionales	1	1	3				2	2	2	2	2
Escuelas de Conductores clase "B"	4		3						2	1	1
Gabinetes Psicotécnicos	3	3	2				3	4	4	3	3
Otec					1			1			
Talleres Diesel											
Establecimientos Bip!											
Total	19	17	14	8	4	0	13	15	17	8	14

Región Metropolitana de Santiago
Controles de Fiscalización, Julio - Septiembre de 2014

Tipo de control	Cantidad de Controles										
	12-jul	13-jul	14-jul	15-jul	16-jul	17-jul	18-jul	19-jul	20-jul	21-jul	22-jul
A) Controles en Vía Pública											
1) Condiciones técnicas y de seguridad											
Bus Urbano		1	79	54		47	41			123	92
Bus Rural			66	6		2	3	26		14	23
Bus Interurbano			12	55	48	27	141	64	26		
Bus Internacional											
Minibus											
Taxi Básico			30	30		19	10			6	35
Taxi Colectivo			1	4		8	3				1
Taxi Turismo											
Radio Taxi											
Transporte de Carga general	1		97	7		71	73			151	3
Transporte Escolar											
Auto Escuela											
Servicio Especial											
Vehículos Particulares			17	11		23	14			18	23
Temporeros											
Bus Privado			4	1							
Minibus Privado			18	1		6	1			5	5
Bus Aeropuerto						13	4				
Minibus Aeropuerto						5	4				
Taxi Ejecutivo			1	2		4	2				2
Motos y Maquinaria										1	
Total	1	1	325	171	48	225	296	90	26	318	184
2) Control de Emisiones											
Bus Urbano			31	37			33	67		51	
Bus Rural							30				
Bus Interurbano											
Taxi Colectivo											
Transporte Carga General			6	11			5	36		12	19
Transporte Escolar											
Vehículos Particulares											
Bus Privado											
Total	0	0	37	48	0	0	68	103	0	63	19
3) Pistas Exclusivas y Pistas Sólo Buses											
Bus Urbano											
Bus Rural											
Bus Interurbano											
Minibus Urbano											
Taxi Básico											
Taxi Colectivo											
Taxi Turismo											
Transporte de Carga general			1								
Transporte Escolar											
Vehículos Particulares			22	8		6	20			9	5
Bus Privado											
Minibus Privado											
Taxi Ejecutivo											
Minibus Aeropuerto											
Motos y Maquinaria			1			3	3				
Total	0	0	24	8	0	9	23	0	0	9	5
4) Fiscalización de Pago de Tarifas											
Bus Urbano	67	64	394	633	76	624	551		85	603	562
Total	67	64	394	633	76	624	551	0	85	603	562
5) Transporte Subsidiado											
Subsidio Escolares Zonas Aisladas (5a)											
Total	0	0	0	0	0	0	0	0	0	0	0
6)Fiscalización cinturón de seguridad											
Bus interurbano	39		72		32	77	58		46	62	18
Taxi básico	63		45	26		43	12			74	32
Taxi Colectivo	3		4	3		5	3				1
Taxi Ejecutivo			1	1		6	1				
Taxi turismo						1					
Vehículo particular											
Total	105	0	122	30	32	132	74	0	46	136	51
B) Establecimientos											
Plantas de Revisión Técnica	3		11	7		7	9	3		7	8
Escuelas de Conductores Profesionales			3	2		1	1			1	2
Escuelas de Conductores clase "B"				2			1			2	
Gabinetes Psicotécnicos			2	1		3				6	4
Otec											
Talleres Diesel											
Establecimientos Bip!											
Total	3	0	16	12	0	11	11	3	0	16	14

Región Metropolitana de Santiago
Controles de Fiscalización, Julio - Septiembre de 2014

Tipo de control	Cantidad de Controles										
	23-jul	24-jul	25-jul	26-jul	27-jul	28-jul	29-jul	30-jul	31-jul	01-ago	02-ago
A) Controles en Vía Pública											
1) Condiciones técnicas y de seguridad											
Bus Urbano	37	33	24			56	129	70	110	108	
Bus Rural	6	2	27	1			53			45	
Bus Interurbano	3		49	91	32	55	3	3		59	41
Bus Internacional											
Minibus											
Taxi Básico	16	7	19			23	16	22	29	27	
Taxi Colectivo		3	3			1	6	2		1	
Taxi Turismo											
Radio Taxi											
Transporte de Carga general	134	175	105			163	132	104	209	107	
Transporte Escolar						39	58	46	51	18	
Auto Escuela											
Servicio Especial											
Vehículos Particulares	16	15	131			34	19	12	35	16	
Temporeros											
Bus Privado						2	1		2		
Minibus Privado	3		5			4	1	1	12		
Bus Aeropuerto		1									
Minibus Aeropuerto	3	12									
Taxi Ejecutivo	2		2					1	6	2	
Motos y Maquinaria	1		85								
Total	221	248	450	92	32	377	418	261	454	383	41
2) Control de Emisiones											
Bus Urbano	25	18	34			46	29	32	36		
Bus Rural							23	13			
Bus Interurbano											
Taxi Colectivo											
Transporte Carga General	37		46			46	23	44			
Transporte Escolar											
Vehículos Particulares											
Bus Privado											
Total	62	18	80	0	0	92	75	89	36	0	0
3) Pistas Exclusivas y Pistas Sólo Buses											
Bus Urbano											
Bus Rural											
Bus Interurbano											
Minibus Urbano											
Taxi Básico		1							1		
Taxi Colectivo											
Taxi Turismo		1									
Transporte de Carga general	2										
Transporte Escolar											
Vehículos Particulares	4	1	7						5	22	
Bus Privado											
Minibus Privado											
Taxi Ejecutivo											
Minibus Aeropuerto											
Motos y Maquinaria									1		
Total	6	3	7	0	0	0	0	0	0	22	0
4) Fiscalización de Pago de Tarifas											
Bus Urbano	594	725	294			624	775	668	592	507	
Total	594	725	294	0	0	624	775	668	592	507	0
5) Transporte Subsidiado											
Subsidio Escolares Zonas Aisladas (5a)						4	4	3	6	1	
Total	0	0	0	0	0	4	4	3	6	1	0
6)Fiscalización cinturón de seguridad											
Bus interurbano	60	59	103	65	28	91		72	65	32	31
Taxi básico	80	34	42			47	29	57	49	62	
Taxi Colectivo	11	12	28			82	60	18	64	28	
Taxi Ejecutivo	3		6					16	5		
Taxi turismo		1	1			1		3			
Vehículo particular											
Total	154	106	180	65	28	221	89	166	183	122	31
B) Establecimientos											
Plantas de Revisión Técnica	4	4	8			4	10	8	5	9	3
Escuelas de Conductores Profesionales	4	4	2			3	1	3	2		1
Escuelas de Conductores clase "B"	1	1				1	1	1	1	2	
Gabinetes Psicotécnicos	5	4	4			5	3	3	2	5	
Otec		2				1					
Talleres Diesel		1				2			2		
Establecimientos Bip!											
Total	14	16	14	0	0	16	15	15	12	16	4

Región Metropolitana de Santiago
Controles de Fiscalización, Julio - Septiembre de 2014

Tipo de control	Cantidad de Controles										
	03-ago	04-ago	05-ago	06-ago	07-ago	08-ago	09-ago	10-ago	11-ago	12-ago	13-ago
A) Controles en Vía Pública											
1) Condiciones técnicas y de seguridad											
Bus Urbano		176	9	72	93	106			114	42	136
Bus Rural	7	2	1	41	58	10			20	22	1
Bus Interurbano	44			121		193	85	15	79	243	199
Bus Internacional											
Minibus											
Taxi Básico		46	42	27	27	38	8		24	23	30
Taxi Colectivo		1	3		2	2			10		5
Taxi Turismo			1			1			2	1	
Radio Taxi											
Transporte de Carga general		125	134	44	101	98	58		52	86	47
Transporte Escolar		57	16	28	29	28			50	48	34
Auto Escuela											
Servicio Especial											
Vehículos Particulares		11	26	16	10	33	6		27	24	14
Temporeros											
Bus Privado		7	1	5	2	3	1		3		2
Minibus Privado		5		9	14	9	1			7	
Bus Aeropuerto					10	1				1	
Minibus Aeropuerto				8	8	6					
Taxi Ejecutivo				3	8	10				6	1
Motos y Maquinaria											
Total	51	430	233	374	362	538	159	15	381	503	469
2) Control de Emisiones											
Bus Urbano			44		34	49			31	23	15
Bus Rural			38			38			27		
Bus Interurbano											
Taxi Colectivo											
Transporte Carga General		58	49		55	38			16	15	
Transporte Escolar											
Vehículos Particulares											
Bus Privado											
Total	0	58	131	0	89	125	0	0	74	38	15
3) Pistas Exclusivas y Pistas Sólo Buses											
Bus Urbano											
Bus Rural											
Bus Interurbano						2					
Minibus Urbano											
Taxi Básico		1			1	3				1	
Taxi Colectivo		2				1					
Taxi Turismo											
Transporte de Carga general											
Transporte Escolar											
Vehículos Particulares		12			16	13			15	1	26
Bus Privado					3	3					
Minibus Privado					2	1					
Taxi Ejecutivo											
Minibus Aeropuerto											
Motos y Maquinaria										1	
Total	0	15	0	0	22	23	0	0	15	3	26
4) Fiscalización de Pago de Tarifas											
Bus Urbano		645	606	393	620	251		75	689	593	256
Total	0	645	606	393	620	251	0	75	689	593	256
5) Transporte Subsidiado											
Subsidio Escolares Zonas Aisladas (5a)		1	8	3	3	3			9	4	8
Total	0	1	8	3	3	3	0	0	9	4	8
6)Fiscalización cinturón de seguridad											
Bus interurbano		8	13		28	85	59		74	46	87
Taxi básico		67	17	15	40	119			94	7	70
Taxi Colectivo		23	25	78	15	74			7	80	56
Taxi Ejecutivo		3		2	1	10			3	1	5
Taxi turismo											1
Vehículo particular											
Total	0	101	55	95	84	288	59	0	178	135	218
B) Establecimientos											
Plantas de Revisión Técnica		10	5	7	7	12	4		8	11	12
Escuelas de Conductores Profesionales		1	4	4	3				5	4	3
Escuelas de Conductores clase "B"		3	2	1	3				1		
Gabinetes Psicotécnicos		3	3	5	4	2			4	2	2
Otec										1	1
Talleres Diesel											
Establecimientos Bip!											
Total	0	17	14	17	17	14	4	0	18	18	18

Región Metropolitana de Santiago
Controles de Fiscalización, Julio - Septiembre de 2014

Tipo de control	Cantidad de Controles										
	14-ago	15-ago	16-ago	17-ago	18-ago	19-ago	20-ago	21-ago	22-ago	23-ago	24-ago
A) Controles en Vía Pública											
1) Condiciones técnicas y de seguridad											
Bus Urbano	170				111	127	123	315	94		
Bus Rural		1			2	15	12	69			2
Bus Interurbano	370	42	81	121	2		8	57	78	71	43
Bus Internacional											
Minibus											
Taxi Básico	66	31			19	51	9	39	38		
Taxi Colectivo									5		
Taxi Turismo									1		
Radio Taxi											
Transporte de Carga general	170				139	95	65	188	108		
Transporte Escolar	45				31	39	37	91	13		
Auto Escuela											
Servicio Especial	2										1
Vehículos Particulares	23	26			17	23	17	164	20		6
Temporeros											
Bus Privado	7				1						
Minibus Privado	4	3			3		2	2	5		
Bus Aeropuerto											
Minibus Aeropuerto								16			
Taxi Ejecutivo	3				2	1		3	4		
Motos y Maquinaria						3		80			
Total	860	103	81	121	327	354	273	1.024	366	71	52
2) Control de Emisiones											
Bus Urbano	20			78	60	27	23	38	25		
Bus Rural							17	62	31		
Bus Interurbano											
Taxi Colectivo											
Transporte Carga General	3				64	20	40	29	34		
Transporte Escolar											
Vehículos Particulares											
Bus Privado											
Total	23	0	0	78	124	47	80	129	90	0	0
3) Pistas Exclusivas y Pistas Sólo Buses											
Bus Urbano											
Bus Rural					1						
Bus Interurbano											
Minibus Urbano											
Taxi Básico									3		
Taxi Colectivo					2				1		
Taxi Turismo											
Transporte de Carga general							1	1			
Transporte Escolar											
Vehículos Particulares	7				1	16	14	28	3		
Bus Privado					1						
Minibus Privado											
Taxi Ejecutivo									1		
Minibus Aeropuerto								1			
Motos y Maquinaria	1										
Total	8	0	0	0	5	16	15	30	8	0	0
4) Fiscalización de Pago de Tarifas											
Bus Urbano	315	78	46		543	579	491	220	444		
Total	315	78	46	0	543	579	491	220	444	0	0
5) Transporte Subsidiado											
Subsidio Escolares Zonas Aisladas (5a)	5				5	4	6	10			
Total	5	0	0	0	5	4	6	10	0	0	0
6)Fiscalización cinturón de seguridad											
Bus interurbano	210	64	53	31	36	30	22	138	63		
Taxi básico	137				12	28	41	19	56		
Taxi Colectivo	63				45	49	54	125	16		
Taxi Ejecutivo	10					3	4	2	1		
Taxi turismo											
Vehículo particular											
Total	420	64	53	31	93	110	121	284	136	0	0
B) Establecimientos											
Plantas de Revisión Técnica	10				12	3	6	4	6	7	
Escuelas de Conductores Profesionales	4				1	2					
Escuelas de Conductores clase "B"	1						3	3			
Gabinetes Psicotécnicos	3				5	2	3	4	4		
Otec					1						
Talleres Diesel								1			
Establecimientos Bip!											
Total	18	0	0	0	19	7	12	12	10	7	0

Región Metropolitana de Santiago
Controles de Fiscalización, Julio - Septiembre de 2014

Tipo de control	Cantidad de Controles										
	25-ago	26-ago	27-ago	28-ago	29-ago	30-ago	31-ago	01-sep	02-sep	03-sep	04-sep
A) Controles en Vía Pública											
1) Condiciones técnicas y de seguridad											
Bus Urbano	169	101	54	59	77			57	67	50	11
Bus Rural	4		8	2	6	14		18	50	134	29
Bus Interurbano		28	47		127	59	29	47	1	95	97
Bus Internacional											
Minibus											
Taxi Básico	37	32	33	21	7	13		18	43	135	136
Taxi Colectivo	9	1	7	1	5			2	16	141	61
Taxi Turismo	1									3	1
Radio Taxi											
Transporte de Carga general	115	79	109	72	23			133	56	225	101
Transporte Escolar	71	61	59	12	9			19	17	69	94
Auto Escuela											
Servicio Especial											
Vehículos Particulares	25	22	12	28	14			9	7	16	17
Temporeros											
Bus Privado					2			8			
Minibus Privado	2	12	1	1				8	1	28	5
Bus Aeropuerto										1	
Minibus Aeropuerto										2	
Taxi Ejecutivo	3	7								10	17
Motos y Maquinaria											
Total	436	343	330	196	270	86	29	319	258	909	569
2) Control de Emisiones											
Bus Urbano	59	17			20			1			
Bus Rural	34			41					10		
Bus Interurbano											
Taxi Colectivo											
Transporte Carga General	42	51	29	25				1	4	15	55
Transporte Escolar											
Vehículos Particulares											
Bus Privado											
Total	135	68	29	66	20	0	0	2	14	15	55
3) Pistas Exclusivas y Pistas Sólo Buses											
Bus Urbano											
Bus Rural											
Bus Interurbano											
Minibus Urbano											
Taxi Básico	15	2	7					2			
Taxi Colectivo	8	1	2					1			
Taxi Turismo											
Transporte de Carga general											
Transporte Escolar											
Vehículos Particulares	11	2	42	24				6	38	17	3
Bus Privado			1					4			
Minibus Privado				1				2			
Taxi Ejecutivo											
Minibus Aeropuerto										1	
Motos y Maquinaria		1	3								
Total	34	6	55	25	0	0	0	15	38	18	3
4) Fiscalización de Pago de Tarifas											
Bus Urbano	546	567	516	574	506	32	61	390	585	310	238
Total	546	567	516	574	506	32	61	390	585	310	238
5) Transporte Subsidiado											
Subsidio Escolares Zonas Aisladas (5a)	3	6	4	4				2	4	7	6
Total	3	6	4	4	0	0	0	2	4	7	6
6)Fiscalización cinturón de seguridad											
Bus interurbano	51	39	67	35	57	29	2	46	55		23
Taxi básico	79	75	46	39	71			25	6		
Taxi Colectivo	48	22	52	19	24			39	27		
Taxi Ejecutivo	2	1	6	1	3			1			
Taxi turismo											
Vehículo particular											
Total	180	137	171	94	155	29	2	111	88	0	23
B) Establecimientos											
Plantas de Revisión Técnica	7	14	13	10	10			10	10	6	9
Escuelas de Conductores Profesionales	2			1				2		2	3
Escuelas de Conductores clase "B"		2						3	1	1	2
Gabinetes Psicotécnicos	5	3	4	1				3	3	5	3
Otec	1				2						
Talleres Diesel				3	1						
Establecimientos Bip!											
Total	15	19	17	15	13	0	0	18	14	14	17

Región Metropolitana de Santiago
Controles de Fiscalización, Julio - Septiembre de 2014

Tipo de control	Cantidad de Controles										
	05-sep	06-sep	07-sep	08-sep	09-sep	10-sep	11-sep	12-sep	13-sep	14-sep	15-sep
A) Controles en Vía Pública											
1) Condiciones técnicas y de seguridad											
Bus Urbano	43			103	108	47	113	1			87
Bus Rural	39			25	53	26	64	30	3		5
Bus Interurbano	174	86	54	208	315	211	223	231	124	113	277
Bus Internacional											
Minibus											
Taxi Básico	78			43	22	74	80	28	50	28	92
Taxi Colectivo	11			38	15	4	22	10			11
Taxi Turismo					7						1
Radio Taxi											
Transporte de Carga general	2			6	79	16	141				70
Transporte Escolar	8			26	8	22	32		1		5
Auto Escuela											
Servicio Especial				1		2		1			
Vehículos Particulares	7			30	9	40	30	24	8	8	29
Temporeros											
Bus Privado	11		2	3	4	14	5				3
Minibus Privado	2			1	4	2	16	2	2		15
Bus Aeropuerto					9						
Minibus Aeropuerto					7		9				1
Taxi Ejecutivo	1			3	20		8	2		1	2
Motos y Maquinaria	1										
Total	377	86	56	487	660	458	743	329	188	150	598
2) Control de Emisiones											
Bus Urbano				40	36		44				27
Bus Rural											
Bus Interurbano											
Taxi Colectivo											
Transporte Carga General							26				
Transporte Escolar											
Vehículos Particulares											
Bus Privado											
Total	0	0	0	40	36	0	70	0	0	0	27
3) Pistas Exclusivas y Pistas Sólo Buses											
Bus Urbano											
Bus Rural				1							
Bus Interurbano											
Minibus Urbano											
Taxi Básico				1			1				
Taxi Colectivo				1							
Taxi Turismo											
Transporte de Carga general								1			2
Transporte Escolar											
Vehículos Particulares	7			3		6	19				14
Bus Privado				3			1				1
Minibus Privado											
Taxi Ejecutivo											
Minibus Aeropuerto											
Motos y Maquinaria											
Total	7	0	0	9	0	6	22	0	0	0	17
4) Fiscalización de Pago de Tarifas											
Bus Urbano	225			619	235	295	256	416	55		480
Total	225	0	0	619	235	295	256	416	55	0	480
5) Transporte Subsidiado											
Subsidio Escolares Zonas Aisladas (5a)	2			5		3	2				
Total	2	0	0	5	0	3	2	0	0	0	0
6) Fiscalización cinturón de seguridad											
Bus interurbano	17	40	40	74	60	32	71	36	88	56	86
Taxi básico	6			28							
Taxi Colectivo		1		11							
Taxi Ejecutivo				1							
Taxi turismo											
Vehículo particular											
Total	23	41	40	114	60	32	71	36	88	56	86
B) Establecimientos											
Plantas de Revisión Técnica	8	4		6	11	8	7	7	4		3
Escuelas de Conductores Profesionales				3	2		1				3
Escuelas de Conductores clase "B"				3	4		1				1
Gabinetes Psicotécnicos	2			4	2		3	2			3
Otec				1							1
Talleres Diesel											
Establecimientos Bip!											
Total	10	4	0	17	19	8	12	9	4	0	11

Región Metropolitana de Santiago
Controles de Fiscalización, Julio - Septiembre de 2014

Tipo de control	Cantidad de Controles										
	16-sep	17-sep	18-sep	19-sep	20-sep	21-sep	22-sep	23-sep	24-sep	25-sep	26-sep
A) Controles en Vía Pública											
1) Condiciones técnicas y de seguridad											
Bus Urbano	151	97					91	61	111	99	100
Bus Rural	105	106		1			62	43	45	3	3
Bus Interurbano	550	557	142	108	50	96	24	13	61	43	73
Bus Internacional											
Minibus											
Taxi Básico	120	239	19	18		4	38	35	79	71	63
Taxi Colectivo	17	4					78	31	84	21	9
Taxi Turismo		11					1	1		16	4
Radio Taxi											
Transporte de Carga general	38					1	116	121	127	133	127
Transporte Escolar	1						39	30	36	27	8
Auto Escuela											
Servicio Especial		1					1				
Vehículos Particulares	17	51	5	6		4	12	20	16	25	15
Temporeros											
Bus Privado	3	7	1				3	1	2	1	4
Minibus Privado	15	11	2						6	6	7
Bus Aeropuerto											
Minibus Aeropuerto	1										2
Taxi Ejecutivo	6	37					2	7	4	17	11
Motos y Maquinaria								2	5		
Total	1.024	1.121	169	133	50	105	467	365	576	462	426
2) Control de Emisiones											
Bus Urbano	32	71					2			27	32
Bus Rural											
Bus Interurbano											
Taxi Colectivo											
Transporte Carga General	7						57	10		16	27
Transporte Escolar											
Vehículos Particulares											
Bus Privado											
Total	39	71	0	0	0	0	59	10	0	43	59
3) Pistas Exclusivas y Pistas Sólo Buses											
Bus Urbano											
Bus Rural							2				
Bus Interurbano							1				
Minibus Urbano											
Taxi Básico							1	2			
Taxi Colectivo								1			
Taxi Turismo											
Transporte de Carga general		2									
Transporte Escolar											
Vehículos Particulares	14	28					7	6		16	4
Bus Privado							2				
Minibus Privado											
Taxi Ejecutivo											
Minibus Aeropuerto											
Motos y Maquinaria	1	1								1	
Total	15	31	0	0	0	0	13	9	0	17	4
4) Fiscalización de Pago de Tarifas											
Bus Urbano							495	634	663	651	507
Total	0	0	0	0	0	0	495	634	663	651	507
5) Transporte Subsidiado											
Subsidio Escolares Zonas Aisladas (5a)							7	4	6	1	3
Total	0	0	0	0	0	0	7	4	6	1	3
6)Fiscalización cinturón de seguridad											
Bus interurbano	165	132	70	46		38	62	22	18	37	23
Taxi básico	26	42									
Taxi Colectivo		1									
Taxi Ejecutivo											
Taxi turismo	1										
Vehículo particular											
Total	192	175	70	46	0	38	62	22	18	37	23
B) Establecimientos											
Plantas de Revisión Técnica	10	13					7	9	11	10	13
Escuelas de Conductores Profesionales							4	1	3	3	1
Escuelas de Conductores clase "B"										2	1
Gabinetes Psicotécnicos	5						6	7	4	5	2
Otec									1		
Talleres Diesel											
Establecimientos Bip!											
Total	15	13	0	0	0	0	17	17	19	20	17

Región Metropolitana de Santiago
Controles de Fiscalización, Julio - Septiembre de 2014

Tipo de control	Cantidad de Controles				Total
	27-sep	28-sep	29-sep	30-sep	
A) Controles en Vía Pública					
1) Condiciones técnicas y de seguridad					
Bus Urbano			159	136	5.520
Bus Rural				28	1.695
Bus Interurbano	22	21	74	27	7.106
Bus Internacional					0
Minibus					0
Taxi Básico			147	72	3.009
Taxi Colectivo			45	40	812
Taxi Turismo			3	2	59
Radio Taxi					0
Transporte de Carga general			257	62	6.304
Transporte Escolar			36	18	1.788
Auto Escuela					0
Servicio Especial					10
Vehículos Particulares			162	119	2.006
Temporeros					0
Bus Privado			4		147
Minibus Privado			10	10	393
Bus Aeropuerto			9		56
Minibus Aeropuerto			13	9	110
Taxi Ejecutivo			15	15	262
Motos y Maquinaria			28	34	469
Total	22	21	962	572	29.746
2) Control de Emisiones					
Bus Urbano			65	54	1.789
Bus Rural					407
Bus Interurbano					1
Taxi Colectivo					0
Transporte Carga General			96	99	1.634
Transporte Escolar					0
Vehículos Particulares					0
Bus Privado					4
Total	0	0	161	153	3.835
3) Pistas Exclusivas y Pistas Sólo Buses					
Bus Urbano					0
Bus Rural					8
Bus Interurbano					3
Minibus Urbano					0
Taxi Básico					46
Taxi Colectivo					24
Taxi Turismo					1
Transporte de Carga general					10
Transporte Escolar					0
Vehículos Particulares			1	33	598
Bus Privado					20
Minibus Privado					6
Taxi Ejecutivo					1
Minibus Aeropuerto					2
Motos y Maquinaria				1	18
Total	0	0	1	34	737
4) Fiscalización de Pago de Tarifas					
Bus Urbano	70	94	270	400	29.985
Total	70	94	270	400	29.985
5) Transporte Subsidiado					
Subsidio Escolares Zonas Aisladas (5a)			7	10	200
Total	0	0	7	10	200
6)Fiscalización cinturón de seguridad					
Bus interurbano			78	30	4.236
Taxi básico					2.355
Taxi Colectivo					1.539
Taxi Ejecutivo					122
Taxi turismo					11
Vehículo particular					0
Total	0	0	78	30	8.263
B) Establecimientos					
Plantas de Revisión Técnica	8		9	5	557
Escuelas de Conductores Profesionales			4	1	110
Escuelas de Conductores clase "B"			1	4	67
Gabinetes Psicotécnicos			3	2	192
Otec			1		15
Talleres Diesel				5	15
Establecimientos Bip!					0
Total	8	0	18	17	956

Región del Libertador Bernardo O'Higgins
Controles de Fiscalización, Julio - Septiembre de 2014

Tipo de control	Cantidad de Controles							
	01-jul	02-jul	03-jul	04-jul	05-jul	06-jul	07-jul	08-jul
A) Controles en Vía Pública								
1) Condiciones técnicas y de seguridad								
Bus Urbano							12	
Bus Rural								1
Bus Interurbano								
Bus Internacional								
Minibus								
Taxi Básico								
Taxi Colectivo			11	38				
Taxi Turismo								
Radio Taxi								
Transporte de Carga general								
Transporte Escolar				4				1
Auto Escuela								
Servicio Especial								
Vehículos Particulares				1			1	
Temporeros								
Bus Privado								
Minibus Privado							1	
Bus Aeropuerto								
Minibus Aeropuerto								
Taxi Ejecutivo								
Motos y Maquinaria								
Total	0	0	11	43	0	0	14	2
2) Control de Emisiones								
Bus Urbano							3	
Bus Rural								
Bus Interurbano								
Taxi Colectivo								
Transporte Carga General								
Transporte Escolar								
Vehículos Particulares								
Bus Privado								
Total	0	0	0	0	0	0	3	0
3) Transporte Subsidiado Zonas Aisladas								
Transporte Subsidiado Terrestre								2
Transporte Subsidiado Fluvial								
Transporte Subsidiado Lacustre								
Transporte Subsidiado Marítimo								
Transporte Subsidiado Aéreo								
Transporte Subsidiado Ferroviario								
Total	0	0	0	0	0	0	0	2
4) Transporte Subsidiado								
Chatarrización								
Subsidio Frecuencia (3b)		16						
Subsidio Tarifa Escolar 33% (4a)							9	
Subsidio Escolares Zonas Aisladas (5a)				27				8
Total	0	16	0	27	0	0	9	8
C) Establecimientos								
Plantas de Revisión Técnica			2				3	2
Escuelas de Conductores Profesionales								
Escuelas de Conductores clase "B"		2					3	
Gabinetes Psicotécnicos		2	3				1	2
Otec								
Total	0	4	5	0	0	0	7	4

Región del Libertador Bernardo O'Higgins
Controles de Fiscalización, Julio - Septiembre de 2014

Tipo de control	Cantidad de Controles							
	09-jul	10-jul	11-jul	12-jul	13-jul	14-jul	15-jul	16-jul
A) Controles en Vía Pública								
1) Condiciones técnicas y de seguridad								
Bus Urbano								
Bus Rural								
Bus Interurbano						14	8	
Bus Internacional								
Minibus								
Taxi Básico								
Taxi Colectivo								
Taxi Turismo								
Radio Taxi								
Transporte de Carga general								
Transporte Escolar	1							
Auto Escuela								
Servicio Especial								
Vehículos Particulares	3	1				2	15	
Temporeros								
Bus Privado								
Minibus Privado								
Bus Aeropuerto								
Minibus Aeropuerto								
Taxi Ejecutivo								
Motos y Maquinaria								
Total	4	1	0	0	0	16	23	0
2) Control de Emisiones								
Bus Urbano								
Bus Rural								
Bus Interurbano								
Taxi Colectivo								
Transporte Carga General								
Transporte Escolar								
Vehículos Particulares								
Bus Privado								
Total	0	0	0	0	0	0	0	0
3) Transporte Subsidiado Zonas Aisladas								
Transporte Subsidiado Terrestre		2						
Transporte Subsidiado Fluvial								
Transporte Subsidiado Lacustre								
Transporte Subsidiado Marítimo								
Transporte Subsidiado Aéreo								
Transporte Subsidiado Ferroviario								
Total	0	2	0	0	0	0	0	0
4) Transporte Subsidiado								
Chatarrización								
Subsidio Frecuencia (3b)								
Subsidio Tarifa Escolar 33% (4a)								
Subsidio Escolares Zonas Aisladas (5a)	7	12						
Total	7	12	0	0	0	0	0	0
C) Establecimientos								
Plantas de Revisión Técnica						2	2	
Escuelas de Conductores Profesionales						5		
Escuelas de Conductores clase "B"	1					1		
Gabinetes Psicotécnicos		1				3	4	
Otec								
Total	1	1	0	0	0	11	6	0

Región del Libertador Bernardo O'Higgins
Controles de Fiscalización, Julio - Septiembre de 2014

Tipo de control	Cantidad de Controles							
	17-jul	18-jul	19-jul	20-jul	21-jul	22-jul	23-jul	24-jul
A) Controles en Vía Pública								
1) Condiciones técnicas y de seguridad								
Bus Urbano								31
Bus Rural					7		21	3
Bus Interurbano								
Bus Internacional								
Minibus								
Taxi Básico					2		2	
Taxi Colectivo					17		16	11
Taxi Turismo							1	
Radio Taxi								
Transporte de Carga general	16				1			3
Transporte Escolar								1
Auto Escuela								
Servicio Especial								
Vehículos Particulares	1				1			1
Temporeros								
Bus Privado								
Minibus Privado								
Bus Aeropuerto								
Minibus Aeropuerto								
Taxi Ejecutivo							1	
Motos y Maquinaria								
Total	17	0	0	0	28	0	41	50
2) Control de Emisiones								
Bus Urbano								
Bus Rural								
Bus Interurbano								
Taxi Colectivo								
Transporte Carga General	16							
Transporte Escolar								
Vehículos Particulares	1							
Bus Privado								
Total	17	0	0	0	0	0	0	0
3) Transporte Subsidiado Zonas Aisladas								
Transporte Subsidiado Terrestre					2		12	3
Transporte Subsidiado Fluvial								
Transporte Subsidiado Lacustre								
Transporte Subsidiado Marítimo								
Transporte Subsidiado Aéreo								
Transporte Subsidiado Ferroviario								
Total	0	0	0	0	2	0	12	3
4) Transporte Subsidiado								
Chatarrización								
Subsidio Frecuencia (3b)						14	4	
Subsidio Tarifa Escolar 33% (4a)							7	16
Subsidio Escolares Zonas Aisladas (5a)								
Total	0	0	0	0	0	14	11	16
C) Establecimientos								
Plantas de Revisión Técnica	1				4	3		1
Escuelas de Conductores Profesionales					3			
Escuelas de Conductores clase "B"						2		
Gabinetes Psicotécnicos	2	6					1	1
Otec								
Total	3	6	0	0	7	5	1	2

Región del Libertador Bernardo O'Higgins
Controles de Fiscalización, Julio - Septiembre de 2014

Tipo de control	Cantidad de Controles							
	25-jul	26-jul	27-jul	28-jul	29-jul	30-jul	31-jul	01-ago
A) Controles en Vía Pública								
1) Condiciones técnicas y de seguridad								
Bus Urbano	5			8	8		3	
Bus Rural	1			3	15	4	8	
Bus Interurbano						2	4	15
Bus Internacional								
Minibus								
Taxi Básico				8		13	11	3
Taxi Colectivo					4	10	6	9
Taxi Turismo	5			5			6	4
Radio Taxi								
Transporte de Carga general		18		14	6	7		
Transporte Escolar					14	4	30	3
Auto Escuela								
Servicio Especial								1
Vehículos Particulares					1	7	1	
Temporeros								
Bus Privado	1			1	1			1
Minibus Privado		1			1	1		1
Bus Aeropuerto								
Minibus Aeropuerto								
Taxi Ejecutivo	4			3		1	9	4
Motos y Maquinaria							1	
Total	16	19	0	42	50	49	79	41
2) Control de Emisiones								
Bus Urbano				8				
Bus Rural				2				
Bus Interurbano								
Taxi Colectivo								
Transporte Carga General				9	4			
Transporte Escolar					1			
Vehículos Particulares								
Bus Privado				1	1			
Total	0	0	0	20	6	0	0	0
3) Transporte Subsidiado Zonas Aisladas								
Transporte Subsidiado Terrestre	3			1	3			
Transporte Subsidiado Fluvial								
Transporte Subsidiado Lacustre								
Transporte Subsidiado Marítimo								
Transporte Subsidiado Aéreo								
Transporte Subsidiado Ferroviario								
Total	3	0	0	1	3	0	0	0
4) Transporte Subsidiado								
Chatarrización								
Subsidio Frecuencia (3b)								
Subsidio Tarifa Escolar 33% (4a)					15			
Subsidio Escolares Zonas Aisladas (5a)						9	4	9
Total	0	0	0	0	15	9	4	9
C) Establecimientos								
Plantas de Revisión Técnica	1			2		1		
Escuelas de Conductores Profesionales				1	1			
Escuelas de Conductores clase "B"								
Gabinetes Psicotécnicos							1	
Otec								
Total	1	0	0	3	1	1	1	0

Región del Libertador Bernardo O'Higgins
Controles de Fiscalización, Julio - Septiembre de 2014

Tipo de control	Cantidad de Controles							
	02-ago	03-ago	04-ago	05-ago	06-ago	07-ago	08-ago	09-ago
A) Controles en Vía Pública								
1) Condiciones técnicas y de seguridad								
Bus Urbano								
Bus Rural				1			8	
Bus Interurbano							3	
Bus Internacional								
Minibus								
Taxi Básico			13				1	
Taxi Colectivo			13			28	2	
Taxi Turismo								
Radio Taxi								
Transporte de Carga general							6	
Transporte Escolar			7			17		
Auto Escuela								
Servicio Especial							1	
Vehículos Particulares			1			3		
Temporeros							1	
Bus Privado						1		
Minibus Privado								
Bus Aeropuerto								
Minibus Aeropuerto								
Taxi Ejecutivo								
Motos y Maquinaria								
Total	0	0	34	1	0	49	22	0
2) Control de Emisiones								
Bus Urbano								
Bus Rural								
Bus Interurbano								
Taxi Colectivo								
Transporte Carga General								
Transporte Escolar								
Vehículos Particulares								
Bus Privado								
Total	0	0	0	0	0	0	0	0
3) Transporte Subsidiado Zonas Aisladas								
Transporte Subsidiado Terrestre				2				
Transporte Subsidiado Fluvial								
Transporte Subsidiado Lacustre								
Transporte Subsidiado Marítimo								
Transporte Subsidiado Aéreo								
Transporte Subsidiado Ferroviario								
Total	0	0	0	2	0	0	0	0
4) Transporte Subsidiado								
Chatarrización								
Subsidio Frecuencia (3b)			12	5				
Subsidio Tarifa Escolar 33% (4a)								
Subsidio Escolares Zonas Aisladas (5a)			12	5	1		13	
Total	0	0	24	10	1	0	13	0
C) Establecimientos								
Plantas de Revisión Técnica				3	1	1	1	
Escuelas de Conductores Profesionales								
Escuelas de Conductores clase "B"								
Gabinetes Psicotécnicos				2	9		2	
Otec								
Total	0	0	0	5	10	1	3	0

Región del Libertador Bernardo O'Higgins
Controles de Fiscalización, Julio - Septiembre de 2014

Tipo de control	Cantidad de Controles							
	10-ago	11-ago	12-ago	13-ago	14-ago	15-ago	16-ago	17-ago
A) Controles en Vía Pública								
1) Condiciones técnicas y de seguridad								
Bus Urbano		13						
Bus Rural		9		37				
Bus Interurbano		7	16	53	59			23
Bus Internacional								
Minibus								
Taxi Básico		1						
Taxi Colectivo		8			1			
Taxi Turismo								
Radio Taxi								
Transporte de Carga general		4						
Transporte Escolar		2						
Auto Escuela								
Servicio Especial								
Vehículos Particulares		7						
Temporeros								
Bus Privado					1			
Minibus Privado								
Bus Aeropuerto								
Minibus Aeropuerto								
Taxi Ejecutivo								
Motos y Maquinaria								
Total	0	51	16	90	61	0	0	23
2) Control de Emisiones								
Bus Urbano		5						
Bus Rural								
Bus Interurbano								
Taxi Colectivo								
Transporte Carga General		3						
Transporte Escolar								
Vehículos Particulares								
Bus Privado								
Total	0	8	0	0	0	0	0	0
3) Transporte Subsidiado Zonas Aisladas								
Transporte Subsidiado Terrestre								
Transporte Subsidiado Fluvial								
Transporte Subsidiado Lacustre								
Transporte Subsidiado Marítimo								
Transporte Subsidiado Aéreo								
Transporte Subsidiado Ferroviario								
Total	0	0	0	0	0	0	0	0
4) Transporte Subsidiado								
Chatarrización								
Subsidio Frecuencia (3b)		1						
Subsidio Tarifa Escolar 33% (4a)		8		26				
Subsidio Escolares Zonas Aisladas (5a)								
Total	0	9	0	26	0	0	0	0
C) Establecimientos								
Plantas de Revisión Técnica		1	2		1			
Escuelas de Conductores Profesionales			3	1				
Escuelas de Conductores clase "B"								
Gabinetes Psicotécnicos		2	2		4			
Otec								
Total	0	3	7	1	5	0	0	0

Región del Libertador Bernardo O'Higgins
Controles de Fiscalización, Julio - Septiembre de 2014

Tipo de control	Cantidad de Controles							
	18-ago	19-ago	20-ago	21-ago	22-ago	23-ago	24-ago	25-ago
A) Controles en Vía Pública								
1) Condiciones técnicas y de seguridad								
Bus Urbano	7							12
Bus Rural		5		10	15			
Bus Interurbano				1	1			
Bus Internacional								
Minibus								
Taxi Básico		4			1			2
Taxi Colectivo	10	26	10	15	2			24
Taxi Turismo								3
Radio Taxi								
Transporte de Carga general		8	7		3			4
Transporte Escolar		5	13	2	8			33
Auto Escuela								1
Servicio Especial								
Vehículos Particulares		15	1					2
Temporeros					1			
Bus Privado		2	1					
Minibus Privado		3						3
Bus Aeropuerto								
Minibus Aeropuerto								
Taxi Ejecutivo		1						
Motos y Maquinaria		1	1					
Total	17	70	33	28	31	0	0	84
2) Control de Emisiones								
Bus Urbano								
Bus Rural								
Bus Interurbano								
Taxi Colectivo								
Transporte Carga General								
Transporte Escolar								
Vehículos Particulares								
Bus Privado								
Total	0	0	0	0	0	0	0	0
3) Transporte Subsidiado Zonas Aisladas								
Transporte Subsidiado Terrestre								
Transporte Subsidiado Fluvial								
Transporte Subsidiado Lacustre								
Transporte Subsidiado Marítimo								
Transporte Subsidiado Aéreo								
Transporte Subsidiado Ferroviario								
Total	0	0	0	0	0	0	0	0
4) Transporte Subsidiado								
Chatarrización								
Subsidio Frecuencia (3b)								
Subsidio Tarifa Escolar 33% (4a)	7			10				
Subsidio Escolares Zonas Aisladas (5a)		9	14	6	12			2
Total	7	9	14	16	12	0	0	2
C) Establecimientos								
Plantas de Revisión Técnica	6		1	2	4			1
Escuelas de Conductores Profesionales	5							
Escuelas de Conductores clase "B"			2					
Gabinetes Psicotécnicos	3		1					
Otec								
Total	14	0	4	2	4	0	0	1

Región del Libertador Bernardo O'Higgins
Controles de Fiscalización, Julio - Septiembre de 2014

Tipo de control	Cantidad de Controles							
	26-ago	27-ago	28-ago	29-ago	30-ago	31-ago	01-sep	02-sep
A) Controles en Vía Pública								
1) Condiciones técnicas y de seguridad								
Bus Urbano						1		
Bus Rural			16	20	14	17		1
Bus Interurbano			47	51	15	8		7
Bus Internacional								
Minibus								
Taxi Básico	1	3	1		1	2		
Taxi Colectivo	26	41	3	4		4		
Taxi Turismo		2						
Radio Taxi								
Transporte de Carga general			81	66	8	2		2
Transporte Escolar	22	45		5	7	3		1
Auto Escuela								
Servicio Especial				1	10	2	1	
Vehículos Particulares				1	15	4		1
Temporeros			2	1				
Bus Privado	4			4	7		1	
Minibus Privado			2	4	3	9		
Bus Aeropuerto					1			
Minibus Aeropuerto								
Taxi Ejecutivo			1	1				
Motos y Maquinaria								
Total	53	91	153	158	81	52	2	12
2) Control de Emisiones								
Bus Urbano								
Bus Rural								
Bus Interurbano								
Taxi Colectivo								
Transporte Carga General								
Transporte Escolar								
Vehículos Particulares								
Bus Privado								
Total	0	0	0	0	0	0	0	0
3) Transporte Subsidiado Zonas Aisladas								
Transporte Subsidiado Terrestre								
Transporte Subsidiado Fluvial								
Transporte Subsidiado Lacustre								
Transporte Subsidiado Marítimo								
Transporte Subsidiado Aéreo								
Transporte Subsidiado Ferroviario								
Total	0	0	0	0	0	0	0	0
4) Transporte Subsidiado								
Chatarrización								
Subsidio Frecuencia (3b)							17	
Subsidio Tarifa Escolar 33% (4a)								
Subsidio Escolares Zonas Aisladas (5a)	8							4
Total	8	0	0	0	0	0	17	4
C) Establecimientos								
Plantas de Revisión Técnica	1						4	
Escuelas de Conductores Profesionales								
Escuelas de Conductores clase "B"	1							
Gabinetes Psicotécnicos								5
Otec								
Total	2	0	0	0	0	0	4	5

Región del Libertador Bernardo O'Higgins
Controles de Fiscalización, Julio - Septiembre de 2014

Tipo de control	Cantidad de Controles							
	03-sep	04-sep	05-sep	06-sep	07-sep	08-sep	09-sep	10-sep
A) Controles en Vía Pública								
1) Condiciones técnicas y de seguridad								
Bus Urbano		15						
Bus Rural	13	28	19	21	20		9	16
Bus Interurbano	2	8	3	12	18	52	58	66
Bus Internacional								
Minibus								
Taxi Básico	1	4	1	1	2			
Taxi Colectivo	10	21	1	5	2	4		
Taxi Turismo		2						
Radio Taxi								
Transporte de Carga general	3	16	16	38	10			
Transporte Escolar	23	6	2	2		1		
Auto Escuela		3						
Servicio Especial				1				
Vehículos Particulares	23	6	1	5	4			
Temporeros	1	2						
Bus Privado	1	1		2				
Minibus Privado	1	1		6				
Bus Aeropuerto								
Minibus Aeropuerto								
Taxi Ejecutivo		3			1			
Motos y Maquinaria		1		1				
Total	78	117	43	94	57	57	67	82
2) Control de Emisiones								
Bus Urbano								
Bus Rural								
Bus Interurbano								
Taxi Colectivo								
Transporte Carga General								
Transporte Escolar								
Vehículos Particulares								
Bus Privado								
Total	0	0	0	0	0	0	0	0
3) Transporte Subsidiado Zonas Aisladas								
Transporte Subsidiado Terrestre								
Transporte Subsidiado Fluvial								
Transporte Subsidiado Lacustre								
Transporte Subsidiado Marítimo								
Transporte Subsidiado Aéreo								
Transporte Subsidiado Ferroviario								
Total	0	0	0	0	0	0	0	0
4) Transporte Subsidiado								
Chatarrización								
Subsidio Frecuencia (3b)	1							
Subsidio Tarifa Escolar 33% (4a)	11							
Subsidio Escolares Zonas Aisladas (5a)			5					
Total	12	0	5	0	0	0	0	0
C) Establecimientos								
Plantas de Revisión Técnica	1		1				1	2
Escuelas de Conductores Profesionales								3
Escuelas de Conductores clase "B"								
Gabinetes Psicotécnicos			3			3		
Otec								
Total	1	0	4	0	0	3	1	5

Región del Libertador Bernardo O'Higgins
Controles de Fiscalización, Julio - Septiembre de 2014

Tipo de control	Cantidad de Controles							
	11-sep	12-sep	13-sep	14-sep	15-sep	16-sep	17-sep	18-sep
A) Controles en Vía Pública								
1) Condiciones técnicas y de seguridad								
Bus Urbano								
Bus Rural					1			
Bus Interurbano	39	10			144	172	124	
Bus Internacional								
Minibus								
Taxi Básico					2			
Taxi Colectivo					3			
Taxi Turismo								
Radio Taxi								
Transporte de Carga general					4		9	
Transporte Escolar					1			
Auto Escuela								
Servicio Especial								
Vehículos Particulares								
Temporeros								
Bus Privado					1	1	1	
Minibus Privado								
Bus Aeropuerto								
Minibus Aeropuerto								
Taxi Ejecutivo								
Motos y Maquinaria								
Total	39	10	0	0	156	173	134	0
2) Control de Emisiones								
Bus Urbano								
Bus Rural								
Bus Interurbano								
Taxi Colectivo								
Transporte Carga General								
Transporte Escolar								
Vehículos Particulares								
Bus Privado								
Total	0	0	0	0	0	0	0	0
3) Transporte Subsidiado Zonas Aisladas								
Transporte Subsidiado Terrestre								
Transporte Subsidiado Fluvial								
Transporte Subsidiado Lacustre								
Transporte Subsidiado Marítimo								
Transporte Subsidiado Aéreo								
Transporte Subsidiado Ferroviario								
Total	0	0	0	0	0	0	0	0
4) Transporte Subsidiado								
Chatarrización								
Subsidio Frecuencia (3b)								
Subsidio Tarifa Escolar 33% (4a)								
Subsidio Escolares Zonas Aisladas (5a)	1							
Total	1	0	0	0	0	0	0	0
C) Establecimientos								
Plantas de Revisión Técnica	3	2						
Escuelas de Conductores Profesionales								
Escuelas de Conductores clase "B"								
Gabinetes Psicotécnicos	8							
Otec								
Total	11	2	0	0	0	0	0	0

Región del Libertador Bernardo O'Higgins
Controles de Fiscalización, Julio - Septiembre de 2014

Tipo de control	Cantidad de Controles							
	19-sep	20-sep	21-sep	22-sep	23-sep	24-sep	25-sep	26-sep
A) Controles en Vía Pública								
1) Condiciones técnicas y de seguridad								
Bus Urbano						2	4	
Bus Rural				33			10	7
Bus Interurbano			34					17
Bus Internacional								
Minibus								
Taxi Básico								
Taxi Colectivo					49	49	53	8
Taxi Turismo								
Radio Taxi								
Transporte de Carga general							11	2
Transporte Escolar					20	20	31	15
Auto Escuela								
Servicio Especial						1		
Vehículos Particulares								42
Temporeros					4			1
Bus Privado							3	1
Minibus Privado					1			
Bus Aeropuerto								
Minibus Aeropuerto								
Taxi Ejecutivo					1			
Motos y Maquinaria								1
Total	0	0	34	33	75	72	112	94
2) Control de Emisiones								
Bus Urbano								
Bus Rural								
Bus Interurbano								
Taxi Colectivo								
Transporte Carga General								
Transporte Escolar								
Vehículos Particulares								
Bus Privado								
Total	0	0	0	0	0	0	0	0
3) Transporte Subsidiado Zonas Aisladas								
Transporte Subsidiado Terrestre								
Transporte Subsidiado Fluvial								
Transporte Subsidiado Lacustre								
Transporte Subsidiado Marítimo								
Transporte Subsidiado Aéreo								
Transporte Subsidiado Ferroviario								
Total	0	0	0	0	0	0	0	0
4) Transporte Subsidiado								
Chatarrización								
Subsidio Frecuencia (3b)								
Subsidio Tarifa Escolar 33% (4a)				31				
Subsidio Escolares Zonas Aisladas (5a)								2
Total	0	0	0	31	0	0	0	2
C) Establecimientos								
Plantas de Revisión Técnica				5	1	2		1
Escuelas de Conductores Profesionales				1	2	3		
Escuelas de Conductores clase "B"								
Gabinetes Psicotécnicos				5				1
Otec								
Total	0	0	0	11	3	5	0	2

Región del Libertador Bernardo O'Higgins
Controles de Fiscalización, Julio - Septiembre de 2014

Tipo de control	Cantidad de Controles				Total
	27-sep	28-sep	29-sep	30-sep	
A) Controles en Vía Pública					
1) Condiciones técnicas y de seguridad					
Bus Urbano				26	147
Bus Rural			1	3	397
Bus Interurbano					1.093
Bus Internacional					0
Minibus					0
Taxi Básico			5		85
Taxi Colectivo			37	14	595
Taxi Turismo				1	29
Radio Taxi					0
Transporte de Carga general				9	374
Transporte Escolar			15	8	372
Auto Escuela				1	5
Servicio Especial					18
Vehículos Particulares			3	1	170
Temporeros					13
Bus Privado				2	38
Minibus Privado				1	39
Bus Aeropuerto					1
Minibus Aeropuerto					0
Taxi Ejecutivo			5		35
Motos y Maquinaria					6
Total	0				3.285
2) Control de Emisiones					
Bus Urbano				13	29
Bus Rural				3	5
Bus Interurbano					0
Taxi Colectivo					0
Transporte Carga General				7	39
Transporte Escolar				1	2
Vehículos Particulares					1
Bus Privado				1	3
Total	0				54
3) Transporte Subsidiado Zonas Aisladas					
Transporte Subsidiado Terrestre					30
Transporte Subsidiado Fluvial					0
Transporte Subsidiado Lacustre					0
Transporte Subsidiado Marítimo					0
Transporte Subsidiado Aéreo					0
Transporte Subsidiado Ferroviario					0
Total	0				30
4) Transporte Subsidiado					
Chatarrización					0
Subsidio Frecuencia (3b)					70
Subsidio Tarifa Escolar 33% (4a)					140
Subsidio Escolares Zonas Aisladas (5a)					170
Total	0				380
C) Establecimientos					
Plantas de Revisión Técnica					72
Escuelas de Conductores Profesionales					28
Escuelas de Conductores clase "B"					12
Gabinetes Psicotécnicos					77
Otec					0
Total	0				189

Región del Maule
Controles de Fiscalización, Julio - Septiembre de 2014

Tipo de control	Cantidad de Controles							
	01-jul	02-jul	03-jul	04-jul	05-jul	06-jul	07-jul	08-jul
A) Controles en Vía Pública								
1) Condiciones técnicas y de seguridad								
Bus Urbano	5						11	5
Bus Rural	32		22				13	
Bus Interurbano				15			14	
Bus Internacional								
Minibus								
Taxi Básico	1	2					4	2
Taxi Colectivo	61	7	33				9	32
Taxi Turismo							3	1
Radio Taxi								
Transporte de Carga general	7	1	6	1				1
Transporte Escolar	16	1	18				5	11
Auto Escuela			1					
Servicio Especial								
Vehículos Particulares	3	1	7				1	
Temporeros								
Bus Privado	1	2	1					
Minibus Privado	1	1	5					1
Bus Aeropuerto								
Minibus Aeropuerto								
Taxi Ejecutivo		1					1	
Motos y Maquinaria			4					
Total	127	16	97	16	0	0	61	53
2) Control de Emisiones								
Bus Urbano								
Bus Rural								
Bus Interurbano								
Taxi Colectivo								
Transporte Carga General								
Transporte Escolar								
Vehículos Particulares								
Bus Privado								
Total	0	0	0	0	0	0	0	0
3) Transporte Subsidiado Zonas Aisladas								
Transporte Subsidiado Terrestre								
Transporte Subsidiado Fluvial								
Transporte Subsidiado Lacustre								
Transporte Subsidiado Marítimo								
Transporte Subsidiado Aéreo								
Transporte Subsidiado Ferroviario								
Total	0	0	0	0	0	0	0	0
4) Transporte Subsidiado								
Chatarrización								
Subsidio Frecuencia (3b)								
Subsidio Tarifa Escolar 33% (4a)								
Subsidio Escolares Zonas Aisladas (5a)								
Total	0	0	0	0	0	0	0	0
C) Establecimientos								
Plantas de Revisión Técnica	6	2		2			2	4
Escuelas de Conductores Profesionales		3						
Escuelas de Conductores clase "B"								
Gabinetes Psicotécnicos		3	3	3				1
Otec								
Total	6	8	3	5	0	0	2	5

Región del Maule
Controles de Fiscalización, Julio - Septiembre de 2014

Tipo de control	Cantidad de Controles							
	09-jul	10-jul	11-jul	12-jul	13-jul	14-jul	15-jul	16-jul
A) Controles en Vía Pública								
1) Condiciones técnicas y de seguridad								
Bus Urbano							41	
Bus Rural		10	1			13	6	
Bus Interurbano		8	12			16	45	
Bus Internacional								
Minibus								
Taxi Básico	12	9	5					
Taxi Colectivo	9		5				30	
Taxi Turismo								
Radio Taxi								
Transporte de Carga general		1	4					
Transporte Escolar								
Auto Escuela								
Servicio Especial								
Vehículos Particulares	1							
Temporeros								
Bus Privado								
Minibus Privado								
Bus Aeropuerto								
Minibus Aeropuerto								
Taxi Ejecutivo		1						
Motos y Maquinaria								
Total	22	29	27	0	0	29	122	0
2) Control de Emisiones								
Bus Urbano								
Bus Rural								
Bus Interurbano								
Taxi Colectivo								
Transporte Carga General								
Transporte Escolar								
Vehículos Particulares								
Bus Privado								
Total	0	0	0	0	0	0	0	0
3) Transporte Subsidiado Zonas Aisladas								
Transporte Subsidiado Terrestre								
Transporte Subsidiado Fluvial								
Transporte Subsidiado Lacustre								
Transporte Subsidiado Marítimo								
Transporte Subsidiado Aéreo								
Transporte Subsidiado Ferroviario						1		
Total	0	0	0	0	0	1	0	0
4) Transporte Subsidiado								
Chatarrización								
Subsidio Frecuencia (3b)								
Subsidio Tarifa Escolar 33% (4a)							41	
Subsidio Escolares Zonas Aisladas (5a)								
Total	0	0	0	0	0	0	41	0
C) Establecimientos								
Plantas de Revisión Técnica			4			4	4	
Escuelas de Conductores Profesionales	4					3		
Escuelas de Conductores clase "B"		2	4			2		
Gabinetes Psicotécnicos		3	1			2		
Otec								
Total	4	5	9	0	0	11	4	0

Región del Maule
Controles de Fiscalización, Julio - Septiembre de 2014

Tipo de control	Cantidad de Controles							
	17-jul	18-jul	19-jul	20-jul	21-jul	22-jul	23-jul	24-jul
A) Controles en Vía Pública								
1) Condiciones técnicas y de seguridad								
Bus Urbano	56				3	4	72	
Bus Rural	1	21			16	54	20	3
Bus Interurbano	20	9				12	28	2
Bus Internacional								
Minibus								
Taxi Básico	1	14			4	8	1	
Taxi Colectivo	25	50			74	46	29	
Taxi Turismo								
Radio Taxi								
Transporte de Carga general		11			9	2	4	
Transporte Escolar		2			1		1	
Auto Escuela						2	1	
Servicio Especial		1						
Vehículos Particulares		9				5	1	
Temporeros							10	
Bus Privado								
Minibus Privado								
Bus Aeropuerto								
Minibus Aeropuerto								
Taxi Ejecutivo		3			1	1		
Motos y Maquinaria	1	1			1	2		
Total	104	121	0	0	109	136	167	5
2) Control de Emisiones								
Bus Urbano								
Bus Rural								
Bus Interurbano								
Taxi Colectivo								
Transporte Carga General								
Transporte Escolar								
Vehículos Particulares								
Bus Privado								
Total	0	0	0	0	0	0	0	0
3) Transporte Subsidiado Zonas Aisladas								
Transporte Subsidiado Terrestre								
Transporte Subsidiado Fluvial								
Transporte Subsidiado Lacustre								
Transporte Subsidiado Marítimo								
Transporte Subsidiado Aéreo								
Transporte Subsidiado Ferroviario								
Total	0	0	0	0	0	0	0	0
4) Transporte Subsidiado								
Chatarrización								
Subsidio Frecuencia (3b)								
Subsidio Tarifa Escolar 33% (4a)	46						68	
Subsidio Escolares Zonas Aisladas (5a)								
Total	46	0	0	0	0	0	68	0
C) Establecimientos								
Plantas de Revisión Técnica					2	2	3	
Escuelas de Conductores Profesionales							1	
Escuelas de Conductores clase "B"							3	
Gabinetes Psicotécnicos					1			
Otec								
Total	0	0	0	0	3	2	7	0

Región del Maule
Controles de Fiscalización, Julio - Septiembre de 2014

Tipo de control	Cantidad de Controles							
	25-jul	26-jul	27-jul	28-jul	29-jul	30-jul	31-jul	01-ago
A) Controles en Vía Pública								
1) Condiciones técnicas y de seguridad								
Bus Urbano	31				136	6		
Bus Rural	22			115	17	31		26
Bus Interurbano				2	1	24		
Bus Internacional								
Minibus								
Taxi Básico					6	4		
Taxi Colectivo	10			20	13	8		
Taxi Turismo								
Radio Taxi								
Transporte de Carga general	1				1	1		
Transporte Escolar					18	10		
Auto Escuela								
Servicio Especial								
Vehículos Particulares	2							
Temporeros								
Bus Privado								
Minibus Privado								1
Bus Aeropuerto								
Minibus Aeropuerto								
Taxi Ejecutivo								
Motos y Maquinaria	1							
Total	67	0	0	137	192	84	0	27
2) Control de Emisiones								
Bus Urbano								
Bus Rural								
Bus Interurbano								
Taxi Colectivo								
Transporte Carga General								
Transporte Escolar								
Vehículos Particulares								
Bus Privado								
Total	0	0	0	0	0	0	0	0
3) Transporte Subsidiado Zonas Aisladas								
Transporte Subsidiado Terrestre								
Transporte Subsidiado Fluvial								
Transporte Subsidiado Lacustre								
Transporte Subsidiado Marítimo								
Transporte Subsidiado Aéreo								
Transporte Subsidiado Ferroviario					1			
Total	0	0	0	0	1	0	0	0
4) Transporte Subsidiado								
Chatarrización								
Subsidio Frecuencia (3b)								
Subsidio Tarifa Escolar 33% (4a)	30			77	49			
Subsidio Escolares Zonas Aisladas (5a)								
Total	30	0	0	77	49	0	0	0
C) Establecimientos								
Plantas de Revisión Técnica				2		1		6
Escuelas de Conductores Profesionales								
Escuelas de Conductores clase "B"								
Gabinetes Psicotécnicos				1				
Otec								
Total	0	0	0	3	0	1	0	6

Región del Maule
Controles de Fiscalización, Julio - Septiembre de 2014

Tipo de control	Cantidad de Controles							
	02-ago	03-ago	04-ago	05-ago	06-ago	07-ago	08-ago	09-ago
A) Controles en Vía Pública								
1) Condiciones técnicas y de seguridad								
Bus Urbano						165		
Bus Rural			13	1		13		
Bus Interurbano						13		
Bus Internacional								
Minibus								
Taxi Básico			4					
Taxi Colectivo			11	14		8		
Taxi Turismo								
Radio Taxi								
Transporte de Carga general			2	2		23		
Transporte Escolar			31	2		35		
Auto Escuela				2				
Servicio Especial								
Vehículos Particulares						2		
Temporeros						5		
Bus Privado				1				
Minibus Privado			1	1				
Bus Aeropuerto								
Minibus Aeropuerto								
Taxi Ejecutivo	1		3					
Motos y Maquinaria								
Total	1	0	65	23	0	264	0	0
2) Control de Emisiones								
Bus Urbano								
Bus Rural								
Bus Interurbano								
Taxi Colectivo								
Transporte Carga General								
Transporte Escolar								
Vehículos Particulares								
Bus Privado								
Total	0	0	0	0	0	0	0	0
3) Transporte Subsidiado Zonas Aisladas								
Transporte Subsidiado Terrestre			5					
Transporte Subsidiado Fluvial								
Transporte Subsidiado Lacustre								
Transporte Subsidiado Marítimo								
Transporte Subsidiado Aéreo								
Transporte Subsidiado Ferroviario			1					
Total	0	0	6	0	0	0	0	0
4) Transporte Subsidiado								
Chatarrización								
Subsidio Frecuencia (3b)								
Subsidio Tarifa Escolar 33% (4a)						165		
Subsidio Escolares Zonas Aisladas (5a)								
Total	0	0	0	0	0	165	0	0
C) Establecimientos								
Plantas de Revisión Técnica				1				
Escuelas de Conductores Profesionales				2	4			
Escuelas de Conductores clase "B"								
Gabinetes Psicotécnicos				2	7	2		
Otec								
Total	0	0	0	5	11	2	0	0

Región del Maule
Controles de Fiscalización, Julio - Septiembre de 2014

Tipo de control	Cantidad de Controles							
	10-ago	11-ago	12-ago	13-ago	14-ago	15-ago	16-ago	17-ago
A) Controles en Vía Pública								
1) Condiciones técnicas y de seguridad								
Bus Urbano				98	7			
Bus Rural		8	30	1				
Bus Interurbano		1	15	23	48			25
Bus Internacional								
Minibus								
Taxi Básico		2			1			
Taxi Colectivo		5	8		35			
Taxi Turismo								
Radio Taxi								
Transporte de Carga general		1	4	17				
Transporte Escolar			27		1			
Auto Escuela		1						
Servicio Especial								
Vehículos Particulares			3	5				
Temporeros								
Bus Privado			1					
Minibus Privado			2					
Bus Aeropuerto								
Minibus Aeropuerto								
Taxi Ejecutivo					1			
Motos y Maquinaria								
Total	0	18	90	144	93	0	0	25
2) Control de Emisiones								
Bus Urbano								
Bus Rural								
Bus Interurbano								
Taxi Colectivo								
Transporte Carga General								
Transporte Escolar								
Vehículos Particulares								
Bus Privado								
Total	0	0	0	0	0	0	0	0
3) Transporte Subsidiado Zonas Aisladas								
Transporte Subsidiado Terrestre								
Transporte Subsidiado Fluvial								
Transporte Subsidiado Lacustre								
Transporte Subsidiado Marítimo								
Transporte Subsidiado Aéreo								
Transporte Subsidiado Ferroviario								
Total	0	0	0	0	0	0	0	0
4) Transporte Subsidiado								
Chatarrización								
Subsidio Frecuencia (3b)								
Subsidio Tarifa Escolar 33% (4a)				98				
Subsidio Escolares Zonas Aisladas (5a)			1	2				
Total	0	0	1	100	0	0	0	0
C) Establecimientos								
Plantas de Revisión Técnica		6	2		2			
Escuelas de Conductores Profesionales		5						
Escuelas de Conductores clase "B"								
Gabinetes Psicotécnicos		4	1					
Otec								
Total	0	15	3	0	2	0	0	0

Región del Maule
Controles de Fiscalización, Julio - Septiembre de 2014

Tipo de control	Cantidad de Controles							
	18-ago	19-ago	20-ago	21-ago	22-ago	23-ago	24-ago	25-ago
A) Controles en Vía Pública								
1) Condiciones técnicas y de seguridad								
Bus Urbano		31	40	1				3
Bus Rural	6	7		2			13	15
Bus Interurbano	38						2	
Bus Internacional								
Minibus								
Taxi Básico		2	4	7			4	
Taxi Colectivo		22	10	6	12		5	14
Taxi Turismo				1				
Radio Taxi								
Transporte de Carga general	1				1		1	
Transporte Escolar	2	3		14	14		1	1
Auto Escuela								
Servicio Especial								
Vehículos Particulares	1						7	1
Temporeros								
Bus Privado			1					
Minibus Privado								
Bus Aeropuerto								
Minibus Aeropuerto								
Taxi Ejecutivo			1	2			4	
Motos y Maquinaria								
Total	48	65	56	33	27	0	37	34
2) Control de Emisiones								
Bus Urbano								
Bus Rural								
Bus Interurbano								
Taxi Colectivo								
Transporte Carga General								
Transporte Escolar								
Vehículos Particulares								
Bus Privado								
Total	0	0	0	0	0	0	0	0
3) Transporte Subsidiado Zonas Aisladas								
Transporte Subsidiado Terrestre	1	1						
Transporte Subsidiado Fluvial								
Transporte Subsidiado Lacustre								
Transporte Subsidiado Marítimo								
Transporte Subsidiado Aéreo								
Transporte Subsidiado Ferroviario								
Total	1	1	0	0	0	0	0	0
4) Transporte Subsidiado								
Chatarrización								
Subsidio Frecuencia (3b)								
Subsidio Tarifa Escolar 33% (4a)		31	40					
Subsidio Escolares Zonas Aisladas (5a)	2	2		1	1			5
Total	2	33	40	1	1	0	0	5
C) Establecimientos								
Plantas de Revisión Técnica	4		2	2	2			7
Escuelas de Conductores Profesionales	1							
Escuelas de Conductores clase "B"								1
Gabinetes Psicotécnicos	1				1			
Otec								
Total	6	0	2	2	3	0	0	8

Región del Maule
Controles de Fiscalización, Julio - Septiembre de 2014

Tipo de control	Cantidad de Controles							
	26-ago	27-ago	28-ago	29-ago	30-ago	31-ago	01-sep	02-sep
A) Controles en Vía Pública								
1) Condiciones técnicas y de seguridad								
Bus Urbano								
Bus Rural			7	28				54
Bus Interurbano			1	8				
Bus Internacional								
Minibus								
Taxi Básico	17						3	
Taxi Colectivo	6		2					4
Taxi Turismo	1							
Radio Taxi								
Transporte de Carga general								1
Transporte Escolar		14	10	1			1	2
Auto Escuela								
Servicio Especial								
Vehículos Particulares								
Temporeros			1					
Bus Privado		2						
Minibus Privado			2					
Bus Aeropuerto								
Minibus Aeropuerto								
Taxi Ejecutivo	4	1					1	
Motos y Maquinaria								
Total	28	17	23	37	0	0	5	61
2) Control de Emisiones								
Bus Urbano								
Bus Rural								
Bus Interurbano								
Taxi Colectivo								
Transporte Carga General								
Transporte Escolar								
Vehículos Particulares								
Bus Privado								
Total	0	0	0	0	0	0	0	0
3) Transporte Subsidiado Zonas Aisladas								
Transporte Subsidiado Terrestre		3						
Transporte Subsidiado Fluvial								
Transporte Subsidiado Lacustre								
Transporte Subsidiado Marítimo								
Transporte Subsidiado Aéreo								
Transporte Subsidiado Ferroviario								
Total	0	3	0	0	0	0	0	0
4) Transporte Subsidiado								
Chatarrización								
Subsidio Frecuencia (3b)								
Subsidio Tarifa Escolar 33% (4a)								
Subsidio Escolares Zonas Aisladas (5a)		7	3	5				3
Total	0	7	3	5	0	0	0	3
C) Establecimientos								
Plantas de Revisión Técnica			2				5	
Escuelas de Conductores Profesionales				1			4	
Escuelas de Conductores clase "B"				1			1	
Gabinetes Psicotécnicos							2	2
Otec								
Total	0	0	2	2	0	0	12	2

Región del Maule
Controles de Fiscalización, Julio - Septiembre de 2014

Tipo de control	Cantidad de Controles							
	03-sep	04-sep	05-sep	06-sep	07-sep	08-sep	09-sep	10-sep
A) Controles en Vía Pública								
1) Condiciones técnicas y de seguridad								
Bus Urbano						303		
Bus Rural		57	1			2	12	7
Bus Interurbano		13	1			44	82	29
Bus Internacional			1					
Minibus								
Taxi Básico							5	1
Taxi Colectivo		3				1		
Taxi Turismo								
Radio Taxi								
Transporte de Carga general		35	33					
Transporte Escolar		7	1				3	10
Auto Escuela								
Servicio Especial								
Vehículos Particulares								
Temporeros								
Bus Privado								
Minibus Privado							1	
Bus Aeropuerto								
Minibus Aeropuerto								
Taxi Ejecutivo							2	
Motos y Maquinaria								
Total	0	115	37	0	0	350	105	47
2) Control de Emisiones								
Bus Urbano								
Bus Rural								
Bus Interurbano								
Taxi Colectivo								
Transporte Carga General								
Transporte Escolar								
Vehículos Particulares								
Bus Privado								
Total	0	0	0	0	0	0	0	0
3) Transporte Subsidiado Zonas Aisladas								
Transporte Subsidiado Terrestre								
Transporte Subsidiado Fluvial								
Transporte Subsidiado Lacustre								
Transporte Subsidiado Marítimo								
Transporte Subsidiado Aéreo								
Transporte Subsidiado Ferroviario								
Total	0	0	0	0	0	0	0	0
4) Transporte Subsidiado								
Chatarrización								
Subsidio Frecuencia (3b)								
Subsidio Tarifa Escolar 33% (4a)						306		
Subsidio Escolares Zonas Aisladas (5a)	2							
Total	2	0	0	0	0	306	0	0
C) Establecimientos								
Plantas de Revisión Técnica	6		4					5
Escuelas de Conductores Profesionales			1			2		
Escuelas de Conductores clase "B"						1		
Gabinetes Psicotécnicos	6		2			1	1	3
Otec								
Total	12	0	7	0	0	4	1	8

Región del Maule
Controles de Fiscalización, Julio - Septiembre de 2014

Tipo de control	Cantidad de Controles							
	11-sep	12-sep	13-sep	14-sep	15-sep	16-sep	17-sep	18-sep
A) Controles en Vía Pública								
1) Condiciones técnicas y de seguridad								
Bus Urbano								
Bus Rural		4			8		23	
Bus Interurbano		57	33		25	73	50	
Bus Internacional								
Minibus								
Taxi Básico							4	
Taxi Colectivo		1						
Taxi Turismo								
Radio Taxi								
Transporte de Carga general			11			3		
Transporte Escolar								
Auto Escuela								
Servicio Especial								
Vehículos Particulares								
Temporeros								
Bus Privado			1			1		
Minibus Privado								
Bus Aeropuerto								
Minibus Aeropuerto								
Taxi Ejecutivo							2	
Motos y Maquinaria								
Total	0	62	45	0	33	77	79	0
2) Control de Emisiones								
Bus Urbano								
Bus Rural								
Bus Interurbano								
Taxi Colectivo								
Transporte Carga General								
Transporte Escolar								
Vehículos Particulares								
Bus Privado								
Total	0	0	0	0	0	0	0	0
3) Transporte Subsidiado Zonas Aisladas								
Transporte Subsidiado Terrestre								
Transporte Subsidiado Fluvial								
Transporte Subsidiado Lacustre								
Transporte Subsidiado Marítimo								
Transporte Subsidiado Aéreo								
Transporte Subsidiado Ferroviario								
Total	0	0	0	0	0	0	0	0
4) Transporte Subsidiado								
Chatarrización								
Subsidio Frecuencia (3b)								
Subsidio Tarifa Escolar 33% (4a)								
Subsidio Escolares Zonas Aisladas (5a)								
Total	0	0	0	0	0	0	0	0
C) Establecimientos								
Plantas de Revisión Técnica					2		3	
Escuelas de Conductores Profesionales		1			1			
Escuelas de Conductores clase "B"								
Gabinetes Psicotécnicos								
Otec								
Total	0	1	0	0	3	0	3	0

Región del Maule
Controles de Fiscalización, Julio - Septiembre de 2014

Tipo de control	Cantidad de Controles							
	19-sep	20-sep	21-sep	22-sep	23-sep	24-sep	25-sep	26-sep
A) Controles en Vía Pública								
1) Condiciones técnicas y de seguridad								
Bus Urbano								
Bus Rural			2	3		1	6	1
Bus Interurbano			61				1	1
Bus Internacional								
Minibus								
Taxi Básico				8			28	12
Taxi Colectivo				1	9		2	42
Taxi Turismo								
Radio Taxi								
Transporte de Carga general					15			18
Transporte Escolar				4	5		2	
Auto Escuela								
Servicio Especial								
Vehículos Particulares			1					
Temporeros								
Bus Privado								
Minibus Privado								
Bus Aeropuerto								
Minibus Aeropuerto								
Taxi Ejecutivo							7	3
Motos y Maquinaria								
Total	0	0	64	16	29	1	46	77
2) Control de Emisiones								
Bus Urbano								
Bus Rural								
Bus Interurbano								
Taxi Colectivo								
Transporte Carga General								
Transporte Escolar								
Vehículos Particulares								
Bus Privado								
Total	0	0	0	0	0	0	0	0
3) Transporte Subsidiado Zonas Aisladas								
Transporte Subsidiado Terrestre								
Transporte Subsidiado Fluvial								
Transporte Subsidiado Lacustre								
Transporte Subsidiado Marítimo								
Transporte Subsidiado Aéreo								
Transporte Subsidiado Ferroviario								
Total	0	0	0	0	0	0	0	0
4) Transporte Subsidiado								
Chatarrización								
Subsidio Frecuencia (3b)								
Subsidio Tarifa Escolar 33% (4a)								
Subsidio Escolares Zonas Aisladas (5a)					8		5	1
Total	0	0	0	0	8	0	5	1
C) Establecimientos								
Plantas de Revisión Técnica				4	3	2	2	
Escuelas de Conductores Profesionales				4				
Escuelas de Conductores clase "B"						4	1	
Gabinetes Psicotécnicos				2				
Otec								
Total	0	0	0	10	3	6	3	0

Región del Maule
Controles de Fiscalización, Julio - Septiembre de 2014

Tipo de control	Cantidad de Controles				Total
	27-sep	28-sep	29-sep	30-sep	
A) Controles en Vía Pública					
1) Condiciones técnicas y de seguridad					
Bus Urbano			3	12	1.033
Bus Rural				7	755
Bus Interurbano				1	853
Bus Internacional					1
Minibus					0
Taxi Básico			17	14	206
Taxi Colectivo			24	14	720
Taxi Turismo			1		7
Radio Taxi					0
Transporte de Carga general			13		231
Transporte Escolar			18	9	301
Auto Escuela					7
Servicio Especial					1
Vehículos Particulares			1		51
Temporeros					16
Bus Privado					11
Minibus Privado					16
Bus Aeropuerto					0
Minibus Aeropuerto					0
Taxi Ejecutivo			2	3	45
Motos y Maquinaria					10
Total	0				4.125
2) Control de Emisiones					
Bus Urbano					0
Bus Rural					0
Bus Interurbano					0
Taxi Colectivo					0
Transporte Carga General					0
Transporte Escolar					0
Vehículos Particulares					0
Bus Privado					0
Total	0				0
3) Transporte Subsidiado Zonas Aisladas					
Transporte Subsidiado Terrestre					10
Transporte Subsidiado Fluvial					0
Transporte Subsidiado Lacustre					0
Transporte Subsidiado Marítimo					0
Transporte Subsidiado Aéreo					0
Transporte Subsidiado Ferroviario			1		4
Total	0				13
4) Transporte Subsidiado					
Chatarrización					0
Subsidio Frecuencia (3b)					0
Subsidio Tarifa Escolar 33% (4a)					951
Subsidio Escolares Zonas Aisladas (5a)					48
Total	0				999
C) Establecimientos					
Plantas de Revisión Técnica					110
Escuelas de Conductores Profesionales					37
Escuelas de Conductores clase "B"					20
Gabinetes Psicotécnicos					55
Otec					0
Total	0				222

Región del Bío-Bío
Controles de Fiscalización, Julio - Septiembre de 2014

Tipo de control	Cantidad de Controles							
	01-jul	02-jul	03-jul	04-jul	05-jul	06-jul	07-jul	08-jul
A) Controles en Vía Pública								
1) Condiciones técnicas y de seguridad								
Bus Urbano				4				
Bus Rural		3	19				2	1
Bus Interurbano		3						
Bus Internacional								
Minibus								
Taxi Básico		1						9
Taxi Colectivo								15
Taxi Turismo							1	5
Radio Taxi								
Transporte de Carga general			2				27	
Transporte Escolar		13					6	24
Auto Escuela								
Servicio Especial								
Vehículos Particulares			25				27	1
Temporeros								
Bus Privado	1							
Minibus Privado		1					1	2
Bus Aeropuerto								
Minibus Aeropuerto								
Taxi Ejecutivo								
Motos y Maquinaria								
Total	1	21	46	4	0	0	64	57
2) Control de Emisiones								
Bus Urbano								
Bus Rural								
Bus Interurbano								
Taxi Colectivo								
Transporte Carga General								
Transporte Escolar								
Vehículos Particulares								
Bus Privado								
Total	0	0	0	0	0	0	0	0
3) Transporte Subsidiado Zonas Aisladas								
Transporte Subsidiado Terrestre								
Transporte Subsidiado Fluvial								
Transporte Subsidiado Lacustre								
Transporte Subsidiado Marítimo								
Transporte Subsidiado Aéreo								
Transporte Subsidiado Ferroviario								
Total	0	0	0	0	0	0	0	0
4) Transporte Subsidiado								
Chatarrización								
Subsidio Frecuencia (3b)								
Subsidio Tarifa Escolar 33% (4a)								
Subsidio Escolares Zonas Aisladas (5a)								
Total	0	0	0	0	0	0	0	0
C) Establecimientos								
Plantas de Revisión Técnica		8	3	2				1
Escuelas de Conductores Profesionales	1		1	1			4	3
Escuelas de Conductores clase "B"	2		3				4	2
Gabinetes Psicotécnicos	5		3	2			1	1
Otec								
Total	8	8	10	5	0	0	9	7

Región del Bío-Bío
Controles de Fiscalización, Julio - Septiembre de 2014

Tipo de control	Cantidad de Controles							
	09-jul	10-jul	11-jul	12-jul	13-jul	14-jul	15-jul	16-jul
A) Controles en Vía Pública								
1) Condiciones técnicas y de seguridad								
Bus Urbano	7	1						
Bus Rural	48	7					6	
Bus Interurbano		1					1	
Bus Internacional								
Minibus								
Taxi Básico							1	
Taxi Colectivo	10							
Taxi Turismo								
Radio Taxi								
Transporte de Carga general	1	4					18	
Transporte Escolar	4						2	
Auto Escuela								
Servicio Especial								
Vehículos Particulares	1	1	1				1	
Temporeros								
Bus Privado								
Minibus Privado								
Bus Aeropuerto								
Minibus Aeropuerto								
Taxi Ejecutivo								
Motos y Maquinaria								
Total	71	14	1	0	0	0	29	0
2) Control de Emisiones								
Bus Urbano								
Bus Rural								
Bus Interurbano								
Taxi Colectivo								
Transporte Carga General								
Transporte Escolar								
Vehículos Particulares								
Bus Privado								
Total	0	0	0	0	0	0	0	0
3) Transporte Subsidiado Zonas Aisladas								
Transporte Subsidiado Terrestre								
Transporte Subsidiado Fluvial								
Transporte Subsidiado Lacustre								
Transporte Subsidiado Marítimo								
Transporte Subsidiado Aéreo								
Transporte Subsidiado Ferroviario								
Total	0	0	0	0	0	0	0	0
4) Transporte Subsidiado								
Chatarrización								
Subsidio Frecuencia (3b)								
Subsidio Tarifa Escolar 33% (4a)								
Subsidio Escolares Zonas Aisladas (5a)								
Total	0	0	0	0	0	0	0	0
C) Establecimientos								
Plantas de Revisión Técnica		2					5	
Escuelas de Conductores Profesionales		1						
Escuelas de Conductores clase "B"	2						1	
Gabinetes Psicotécnicos	2					1	2	1
Otec								
Total	4	3	0	0	0	1	8	1

Región del Bío-Bío
Controles de Fiscalización, Julio - Septiembre de 2014

Tipo de control	Cantidad de Controles							
	17-jul	18-jul	19-jul	20-jul	21-jul	22-jul	23-jul	24-jul
A) Controles en Vía Pública								
1) Condiciones técnicas y de seguridad								
Bus Urbano						48	3	6
Bus Rural	1	4	2		1	19	4	62
Bus Interurbano	4				2	1		
Bus Internacional								
Minibus								
Taxi Básico		3				1		
Taxi Colectivo						68	123	2
Taxi Turismo			2			1		
Radio Taxi								
Transporte de Carga general	40	22			133	163	84	13
Transporte Escolar	3	1						
Auto Escuela								
Servicio Especial			19					
Vehículos Particulares	15	81	1					
Temporeros								
Bus Privado	2	19	6					
Minibus Privado	2	2	3					
Bus Aeropuerto								
Minibus Aeropuerto								
Taxi Ejecutivo								
Motos y Maquinaria								
Total	67	132	33	0	136	301	214	83
2) Control de Emisiones								
Bus Urbano								
Bus Rural								
Bus Interurbano								
Taxi Colectivo								
Transporte Carga General								
Transporte Escolar								
Vehículos Particulares								
Bus Privado								
Total	0	0	0	0	0	0	0	0
3) Transporte Subsidiado Zonas Aisladas								
Transporte Subsidiado Terrestre								
Transporte Subsidiado Fluvial								
Transporte Subsidiado Lacustre								
Transporte Subsidiado Marítimo								
Transporte Subsidiado Aéreo								
Transporte Subsidiado Ferroviario								
Total	0	0	0	0	0	0	0	0
4) Transporte Subsidiado								
Chatarrización								
Subsidio Frecuencia (3b)								
Subsidio Tarifa Escolar 33% (4a)								
Subsidio Escolares Zonas Aisladas (5a)								
Total	0	0	0	0	0	0	0	0
C) Establecimientos								
Plantas de Revisión Técnica	5	1						
Escuelas de Conductores Profesionales	1							
Escuelas de Conductores clase "B"	4							
Gabinetes Psicotécnicos								
Otec								
Total	10	1	0	0	0	0	0	0

Región del Bío-Bío
Controles de Fiscalización, Julio - Septiembre de 2014

Tipo de control	Cantidad de Controles							
	25-jul	26-jul	27-jul	28-jul	29-jul	30-jul	31-jul	01-ago
A) Controles en Vía Pública								
1) Condiciones técnicas y de seguridad								
Bus Urbano		1			1		24	
Bus Rural	116	6		84	9	34	48	
Bus Interurbano						1		
Bus Internacional								
Minibus								
Taxi Básico								
Taxi Colectivo								
Taxi Turismo								
Radio Taxi								
Transporte de Carga general								
Transporte Escolar								1
Auto Escuela								
Servicio Especial		26						
Vehículos Particulares		1						3
Temporeros								
Bus Privado		3						
Minibus Privado		4						
Bus Aeropuerto								
Minibus Aeropuerto								
Taxi Ejecutivo								
Motos y Maquinaria								
Total	116	41	0	84	10	35	72	4
2) Control de Emisiones								
Bus Urbano								
Bus Rural								
Bus Interurbano								
Taxi Colectivo								
Transporte Carga General								
Transporte Escolar								
Vehículos Particulares								
Bus Privado								
Total	0	0	0	0	0	0	0	0
3) Transporte Subsidiado Zonas Aisladas								
Transporte Subsidiado Terrestre								
Transporte Subsidiado Fluvial								
Transporte Subsidiado Lacustre								
Transporte Subsidiado Marítimo								
Transporte Subsidiado Aéreo								
Transporte Subsidiado Ferroviario								
Total	0	0	0	0	0	0	0	0
4) Transporte Subsidiado								
Chatarrización								
Subsidio Frecuencia (3b)								
Subsidio Tarifa Escolar 33% (4a)								
Subsidio Escolares Zonas Aisladas (5a)								
Total	0	0	0	0	0	0	0	0
C) Establecimientos								
Plantas de Revisión Técnica				1	7	6	1	
Escuelas de Conductores Profesionales						1		5
Escuelas de Conductores clase "B"								4
Gabinetes Psicotécnicos						1		2
Otec								
Total	0	0	0	1	7	8	1	11

Región del Bío-Bío
Controles de Fiscalización, Julio - Septiembre de 2014

Tipo de control	Cantidad de Controles							
	02-ago	03-ago	04-ago	05-ago	06-ago	07-ago	08-ago	09-ago
A) Controles en Vía Pública								
1) Condiciones técnicas y de seguridad								
Bus Urbano			44		38	19	2	
Bus Rural			2		7	1		
Bus Interurbano			1					
Bus Internacional								
Minibus								
Taxi Básico	2		1				1	
Taxi Colectivo			1			96	1	
Taxi Turismo								
Radio Taxi								
Transporte de Carga general			52			29		
Transporte Escolar			15	1	1	1	1	
Auto Escuela								
Servicio Especial			1					
Vehículos Particulares								
Temporeros								
Bus Privado			1					
Minibus Privado								
Bus Aeropuerto								
Minibus Aeropuerto								
Taxi Ejecutivo								
Motos y Maquinaria								
Total	2	0	118	1	46	146	5	0
2) Control de Emisiones								
Bus Urbano								
Bus Rural								
Bus Interurbano								
Taxi Colectivo								
Transporte Carga General								
Transporte Escolar								
Vehículos Particulares								
Bus Privado								
Total	0	0	0	0	0	0	0	0
3) Transporte Subsidiado Zonas Aisladas								
Transporte Subsidiado Terrestre								
Transporte Subsidiado Fluvial								
Transporte Subsidiado Lacustre								
Transporte Subsidiado Marítimo								
Transporte Subsidiado Aéreo								
Transporte Subsidiado Ferroviario								
Total	0	0	0	0	0	0	0	0
4) Transporte Subsidiado								
Chatarrización								
Subsidio Frecuencia (3b)								
Subsidio Tarifa Escolar 33% (4a)								
Subsidio Escolares Zonas Aisladas (5a)								
Total	0	0	0	0	0	0	0	0
C) Establecimientos								
Plantas de Revisión Técnica				9	3		2	
Escuelas de Conductores Profesionales			2	3	1	2		
Escuelas de Conductores clase "B"		1			1		2	
Gabinetes Psicotécnicos			1					
Otec								
Total	0	1	3	12	5	2	4	0

Región del Bío-Bío
Controles de Fiscalización, Julio - Septiembre de 2014

Tipo de control	Cantidad de Controles							
	10-ago	11-ago	12-ago	13-ago	14-ago	15-ago	16-ago	17-ago
A) Controles en Vía Pública								
1) Condiciones técnicas y de seguridad								
Bus Urbano		54	15		1			
Bus Rural		7	13	94	86	3	2	35
Bus Interurbano		8	9	15	67	16	18	97
Bus Internacional								
Minibus								
Taxi Básico					3	2		11
Taxi Colectivo			11		7			3
Taxi Turismo					8	5		18
Radio Taxi								
Transporte de Carga general				132	66	7		
Transporte Escolar		1		2	3			
Auto Escuela								
Servicio Especial				2	1		13	
Vehículos Particulares		1	1	11	16	4	3	
Temporeros								
Bus Privado				1	4		4	
Minibus Privado					1			
Bus Aeropuerto								
Minibus Aeropuerto								
Taxi Ejecutivo					1	1		1
Motos y Maquinaria					1			
Total	0	71	49	257	265	38	40	165
2) Control de Emisiones								
Bus Urbano								
Bus Rural								
Bus Interurbano								
Taxi Colectivo								
Transporte Carga General								
Transporte Escolar								
Vehículos Particulares								
Bus Privado								
Total	0	0	0	0	0	0	0	0
3) Transporte Subsidiado Zonas Aisladas								
Transporte Subsidiado Terrestre								
Transporte Subsidiado Fluvial								
Transporte Subsidiado Lacustre								
Transporte Subsidiado Marítimo								
Transporte Subsidiado Aéreo								
Transporte Subsidiado Ferroviario								
Total	0	0	0	0	0	0	0	0
4) Transporte Subsidiado								
Chatarrización								
Subsidio Frecuencia (3b)								
Subsidio Tarifa Escolar 33% (4a)								
Subsidio Escolares Zonas Aisladas (5a)								
Total	0	0	0	0	0	0	0	0
C) Establecimientos								
Plantas de Revisión Técnica								
Escuelas de Conductores Profesionales				1				
Escuelas de Conductores clase "B"								
Gabinetes Psicotécnicos								
Otec								
Total	0	0	0	1	0	0	0	0

Región del Bío-Bío
Controles de Fiscalización, Julio - Septiembre de 2014

Tipo de control	Cantidad de Controles							
	18-ago	19-ago	20-ago	21-ago	22-ago	23-ago	24-ago	25-ago
A) Controles en Vía Pública								
1) Condiciones técnicas y de seguridad								
Bus Urbano	1	3	5	82				60
Bus Rural	1		71		4			4
Bus Interurbano	12							
Bus Internacional								
Minibus								
Taxi Básico			24		5			1
Taxi Colectivo		40	50	60	6			13
Taxi Turismo			35		4			
Radio Taxi								
Transporte de Carga general								
Transporte Escolar	1		4		2			
Auto Escuela								
Servicio Especial								
Vehículos Particulares					21			
Temporeros								
Bus Privado			2					
Minibus Privado			3					
Bus Aeropuerto								
Minibus Aeropuerto								
Taxi Ejecutivo			1					
Motos y Maquinaria								
Total	15	43	195	142	42	0	0	78
2) Control de Emisiones								
Bus Urbano		2	5					
Bus Rural								
Bus Interurbano								
Taxi Colectivo								
Transporte Carga General								
Transporte Escolar								
Vehículos Particulares								
Bus Privado								
Total	0	2	5	0	0	0	0	0
3) Transporte Subsidiado Zonas Aisladas								
Transporte Subsidiado Terrestre								
Transporte Subsidiado Fluvial								
Transporte Subsidiado Lacustre								
Transporte Subsidiado Marítimo								
Transporte Subsidiado Aéreo								
Transporte Subsidiado Ferroviario								
Total	0	0	0	0	0	0	0	0
4) Transporte Subsidiado								
Chatarrización								
Subsidio Frecuencia (3b)								
Subsidio Tarifa Escolar 33% (4a)								
Subsidio Escolares Zonas Aisladas (5a)								
Total	0	0	0	0	0	0	0	0
C) Establecimientos								
Plantas de Revisión Técnica	5			2	5			6
Escuelas de Conductores Profesionales								1
Escuelas de Conductores clase "B"								
Gabinetes Psicotécnicos	1							3
Otec								
Total	6	0	0	2	5	0	0	10

Región del Bío-Bío
Controles de Fiscalización, Julio - Septiembre de 2014

Tipo de control	Cantidad de Controles							
	26-ago	27-ago	28-ago	29-ago	30-ago	31-ago	01-sep	02-sep
A) Controles en Vía Pública								
1) Condiciones técnicas y de seguridad								
Bus Urbano		23	55	18				2
Bus Rural		2	2					
Bus Interurbano				1				
Bus Internacional								
Minibus								
Taxi Básico							1	
Taxi Colectivo		24						
Taxi Turismo								
Radio Taxi								
Transporte de Carga general								
Transporte Escolar		24	1					4
Auto Escuela								
Servicio Especial								
Vehículos Particulares								
Temporeros								
Bus Privado								
Minibus Privado			1					
Bus Aeropuerto								
Minibus Aeropuerto								
Taxi Ejecutivo								
Motos y Maquinaria								
Total	0	73	59	19	0	0	1	6
2) Control de Emisiones								
Bus Urbano								
Bus Rural								
Bus Interurbano								
Taxi Colectivo								
Transporte Carga General								
Transporte Escolar								
Vehículos Particulares								
Bus Privado								
Total	0	0	0	0	0	0	0	0
3) Transporte Subsidiado Zonas Aisladas								
Transporte Subsidiado Terrestre								
Transporte Subsidiado Fluvial								
Transporte Subsidiado Lacustre								
Transporte Subsidiado Marítimo								
Transporte Subsidiado Aéreo								
Transporte Subsidiado Ferroviario								
Total	0	0	0	0	0	0	0	0
4) Transporte Subsidiado								
Chatarrización								
Subsidio Frecuencia (3b)								
Subsidio Tarifa Escolar 33% (4a)								
Subsidio Escolares Zonas Aisladas (5a)								
Total	0	0	0	0	0	0	0	0
C) Establecimientos								
Plantas de Revisión Técnica		1	5	3	1		3	4
Escuelas de Conductores Profesionales								3
Escuelas de Conductores clase "B"								
Gabinetes Psicotécnicos			1					1
Otec								
Total	0	1	6	3	1	0	3	8

Región del Bío-Bío
Controles de Fiscalización, Julio - Septiembre de 2014

Tipo de control	Cantidad de Controles							
	03-sep	04-sep	05-sep	06-sep	07-sep	08-sep	09-sep	10-sep
A) Controles en Vía Pública								
1) Condiciones técnicas y de seguridad								
Bus Urbano	47						27	
Bus Rural	20	14	14			21	26	37
Bus Interurbano		1				16	40	28
Bus Internacional								
Minibus								
Taxi Básico							1	2
Taxi Colectivo	1						3	21
Taxi Turismo	2						8	2
Radio Taxi								
Transporte de Carga general							264	
Transporte Escolar	24						1	1
Auto Escuela								
Servicio Especial								
Vehículos Particulares			1				3	
Temporeros								
Bus Privado	1						1	
Minibus Privado	6							
Bus Aeropuerto								
Minibus Aeropuerto								
Taxi Ejecutivo								
Motos y Maquinaria								
Total	101	15	15	0	0	37	374	91
2) Control de Emisiones								
Bus Urbano								
Bus Rural								
Bus Interurbano								
Taxi Colectivo								
Transporte Carga General								
Transporte Escolar								
Vehículos Particulares								
Bus Privado								
Total	0	0	0	0	0	0	0	0
3) Transporte Subsidiado Zonas Aisladas								
Transporte Subsidiado Terrestre								
Transporte Subsidiado Fluvial								
Transporte Subsidiado Lacustre								
Transporte Subsidiado Marítimo								
Transporte Subsidiado Aéreo								
Transporte Subsidiado Ferroviario								
Total	0	0	0	0	0	0	0	0
4) Transporte Subsidiado								
Chatarrización								
Subsidio Frecuencia (3b)								
Subsidio Tarifa Escolar 33% (4a)								
Subsidio Escolares Zonas Aisladas (5a)								
Total	0	0	0	0	0	0	0	0
C) Establecimientos								
Plantas de Revisión Técnica	6	2						4
Escuelas de Conductores Profesionales	1	4	2					
Escuelas de Conductores clase "B"								
Gabinetes Psicotécnicos			2					
Otec								
Total	7	6	4	0	0	0	0	4

Región del Bío-Bío
Controles de Fiscalización, Julio - Septiembre de 2014

Tipo de control	Cantidad de Controles							
	11-sep	12-sep	13-sep	14-sep	15-sep	16-sep	17-sep	18-sep
A) Controles en Vía Pública								
1) Condiciones técnicas y de seguridad								
Bus Urbano							24	
Bus Rural	42	53	16	20	95	44	34	2
Bus Interurbano	63	66	31	27	57	56	188	68
Bus Internacional								
Minibus								
Taxi Básico		2			8		3	
Taxi Colectivo		16	1			1	7	
Taxi Turismo	5	5			9		7	7
Radio Taxi								
Transporte de Carga general		40				153	1	
Transporte Escolar								
Auto Escuela								
Servicio Especial		3						
Vehículos Particulares	1	42	16			55	29	22
Temporeros								
Bus Privado	3	1						
Minibus Privado								
Bus Aeropuerto								
Minibus Aeropuerto								
Taxi Ejecutivo								
Motos y Maquinaria		4						1
Total	114	232	64	47	169	309	293	100
2) Control de Emisiones								
Bus Urbano								
Bus Rural								
Bus Interurbano								
Taxi Colectivo								
Transporte Carga General								
Transporte Escolar								
Vehículos Particulares								
Bus Privado								
Total	0	0	0	0	0	0	0	0
3) Transporte Subsidiado Zonas Aisladas								
Transporte Subsidiado Terrestre								
Transporte Subsidiado Fluvial								
Transporte Subsidiado Lacustre								
Transporte Subsidiado Marítimo								
Transporte Subsidiado Aéreo								
Transporte Subsidiado Ferroviario								
Total	0	0	0	0	0	0	0	0
4) Transporte Subsidiado								
Chatarrización								
Subsidio Frecuencia (3b)								
Subsidio Tarifa Escolar 33% (4a)								
Subsidio Escolares Zonas Aisladas (5a)								
Total	0	0	0	0	0	0	0	0
C) Establecimientos								
Plantas de Revisión Técnica	4	1			3	1		
Escuelas de Conductores Profesionales	1							
Escuelas de Conductores clase "B"								
Gabinetes Psicotécnicos								
Otec								
Total	5	1	0	0	3	1	0	0

Región del Bío-Bío
Controles de Fiscalización, Julio - Septiembre de 2014

Tipo de control	Cantidad de Controles							
	19-sep	20-sep	21-sep	22-sep	23-sep	24-sep	25-sep	26-sep
A) Controles en Vía Pública								
1) Condiciones técnicas y de seguridad								
Bus Urbano					40	1		
Bus Rural			1		1		76	5
Bus Interurbano	3		71	71				1
Bus Internacional								
Minibus								
Taxi Básico								
Taxi Colectivo	1						47	
Taxi Turismo	2							
Radio Taxi								
Transporte de Carga general								
Transporte Escolar								
Auto Escuela								
Servicio Especial								
Vehículos Particulares	19							
Temporeros								
Bus Privado								
Minibus Privado								
Bus Aeropuerto								
Minibus Aeropuerto								
Taxi Ejecutivo								
Motos y Maquinaria	1							
Total	26	0	72	71	41	1	123	6
2) Control de Emisiones								
Bus Urbano								
Bus Rural								
Bus Interurbano								
Taxi Colectivo								
Transporte Carga General								
Transporte Escolar								
Vehículos Particulares								
Bus Privado								
Total	0	0	0	0	0	0	0	0
3) Transporte Subsidiado Zonas Aisladas								
Transporte Subsidiado Terrestre								
Transporte Subsidiado Fluvial								
Transporte Subsidiado Lacustre								
Transporte Subsidiado Marítimo								
Transporte Subsidiado Aéreo								
Transporte Subsidiado Ferroviario								
Total	0	0	0	0	0	0	0	0
4) Transporte Subsidiado								
Chatarrización								
Subsidio Frecuencia (3b)								
Subsidio Tarifa Escolar 33% (4a)								
Subsidio Escolares Zonas Aisladas (5a)								
Total	0	0	0	0	0	0	0	0
C) Establecimientos								
Plantas de Revisión Técnica					7	2	1	4
Escuelas de Conductores Profesionales					1			
Escuelas de Conductores clase "B"								1
Gabinetes Psicotécnicos								
Otec								
Total	0	0	0	0	8	2	1	5

Región del Bío-Bío
Controles de Fiscalización, Julio - Septiembre de 2014

Tipo de control	Cantidad de Controles				Total
	27-sep	28-sep	29-sep	30-sep	
A) Controles en Vía Pública					
1) Condiciones técnicas y de seguridad					
Bus Urbano			73	9	738
Bus Rural			100	60	1.491
Bus Interurbano					1.044
Bus Internacional					0
Minibus					0
Taxi Básico					82
Taxi Colectivo	2				630
Taxi Turismo					126
Radio Taxi					0
Transporte de Carga general					1.251
Transporte Escolar			62		203
Auto Escuela					0
Servicio Especial					65
Vehículos Particulares					403
Temporeros					0
Bus Privado		1			50
Minibus Privado					26
Bus Aeropuerto					0
Minibus Aeropuerto					0
Taxi Ejecutivo					4
Motos y Maquinaria					7
Total	2				5.815
2) Control de Emisiones					
Bus Urbano					7
Bus Rural					0
Bus Interurbano					0
Taxi Colectivo					0
Transporte Carga General					0
Transporte Escolar					0
Vehículos Particulares					0
Bus Privado					0
Total	0				7
3) Transporte Subsidiado Zonas Aisladas					
Transporte Subsidiado Terrestre					0
Transporte Subsidiado Fluvial					0
Transporte Subsidiado Lacustre					0
Transporte Subsidiado Marítimo					0
Transporte Subsidiado Aéreo					0
Transporte Subsidiado Ferroviario					0
Total	0				0
4) Transporte Subsidiado					
Chatarrización					0
Subsidio Frecuencia (3b)					0
Subsidio Tarifa Escolar 33% (4a)					0
Subsidio Escolares Zonas Aisladas (5a)					0
Total	0				0
C) Establecimientos					
Plantas de Revisión Técnica			1		127
Escuelas de Conductores Profesionales					40
Escuelas de Conductores clase "B"					27
Gabinetes Psicotécnicos			1		31
Otec					0
Total	0				223

Región de la Araucanía
Controles de Fiscalización, Julio - Septiembre de 2014

Tipo de control	Cantidad de Controles							
	01-jul	02-jul	03-jul	04-jul	05-jul	06-jul	07-jul	08-jul
A) Controles en Vía Pública								
1) Condiciones técnicas y de seguridad								
Bus Urbano			118	1			103	3
Bus Rural	8	13	35	9			29	
Bus Interurbano			21					
Bus Internacional								
Minibus								
Taxi Básico				3				
Taxi Colectivo	66	43		74				98
Taxi Turismo								
Radio Taxi								
Transporte de Carga general							3	
Transporte Escolar			2	50			29	116
Auto Escuela								
Servicio Especial								
Vehículos Particulares							43	
Temporeros								
Bus Privado			4					
Minibus Privado			1				2	
Bus Aeropuerto								
Minibus Aeropuerto								
Taxi Ejecutivo								
Motos y Maquinaria								
Total	74	56	181	137	0	0	209	217
2) Control de Emisiones								
Bus Urbano								
Bus Rural								
Bus Interurbano								
Taxi Colectivo								
Transporte Carga General								
Transporte Escolar								
Vehículos Particulares								
Bus Privado								
Total	0	0	0	0	0	0	0	0
3) Transporte Subsidiado Zonas Aisladas								
Transporte Subsidiado Terrestre			2				16	
Transporte Subsidiado Fluvial								
Transporte Subsidiado Lacustre								
Transporte Subsidiado Marítimo								
Transporte Subsidiado Aéreo								
Transporte Subsidiado Ferroviario								
Total	0	0	2	0	0	0	16	0
4) Transporte Subsidiado								
Chatarrización								
Subsidio Frecuencia (3b)								
Subsidio Tarifa Escolar 33% (4a)								
Subsidio Escolares Zonas Aisladas (5a)				7				
Total	0	0	0	7	0	0	0	0
C) Establecimientos								
Plantas de Revisión Técnica	3	2	1					2
Escuelas de Conductores Profesionales	3	5						
Escuelas de Conductores clase "B"	7	6						
Gabinetes Psicotécnicos	7	2						
Otec								
Total	20	15	1	0	0	0	0	2

Región de la Araucanía
Controles de Fiscalización, Julio - Septiembre de 2014

Tipo de control	Cantidad de Controles							
	09-jul	10-jul	11-jul	12-jul	13-jul	14-jul	15-jul	16-jul
A) Controles en Vía Pública								
1) Condiciones técnicas y de seguridad								
Bus Urbano	7	351					8	
Bus Rural	1		28				57	
Bus Interurbano								
Bus Internacional								
Minibus								
Taxi Básico			16					
Taxi Colectivo	88		135			233	139	
Taxi Turismo			1					
Radio Taxi								
Transporte de Carga general			8					
Transporte Escolar	137		6					
Auto Escuela								
Servicio Especial								
Vehículos Particulares								
Temporeros								
Bus Privado								
Minibus Privado	3							
Bus Aeropuerto								
Minibus Aeropuerto								
Taxi Ejecutivo								
Motos y Maquinaria								
Total	236	351	194	0	0	233	204	0
2) Control de Emisiones								
Bus Urbano								
Bus Rural								
Bus Interurbano								
Taxi Colectivo								
Transporte Carga General								
Transporte Escolar								
Vehículos Particulares								
Bus Privado								
Total	0	0	0	0	0	0	0	0
3) Transporte Subsidiado Zonas Aisladas								
Transporte Subsidiado Terrestre	1		7			5		
Transporte Subsidiado Fluvial								
Transporte Subsidiado Lacustre								
Transporte Subsidiado Marítimo								
Transporte Subsidiado Aéreo								
Transporte Subsidiado Ferroviario								
Total	1	0	7	0	0	5	0	0
4) Transporte Subsidiado								
Chatarrización								
Subsidio Frecuencia (3b)								
Subsidio Tarifa Escolar 33% (4a)		350						
Subsidio Escolares Zonas Aisladas (5a)								
Total	0	350	0	0	0	0	0	0
C) Establecimientos								
Plantas de Revisión Técnica		2	3				2	
Escuelas de Conductores Profesionales								
Escuelas de Conductores clase "B"			2					
Gabinetes Psicotécnicos			2					
Otec								
Total	0	2	7	0	0	0	2	0

Región de la Araucanía
Controles de Fiscalización, Julio - Septiembre de 2014

Tipo de control	Cantidad de Controles							
	17-jul	18-jul	19-jul	20-jul	21-jul	22-jul	23-jul	24-jul
A) Controles en Vía Pública								
1) Condiciones técnicas y de seguridad								
Bus Urbano	17				106		31	
Bus Rural						93	19	
Bus Interurbano	1							1
Bus Internacional								
Minibus								
Taxi Básico	14							
Taxi Colectivo	153	72			67	105	16	17
Taxi Turismo								
Radio Taxi								
Transporte de Carga general								77
Transporte Escolar								
Auto Escuela								
Servicio Especial								
Vehículos Particulares					1			1
Temporeros								
Bus Privado					24			
Minibus Privado					10			
Bus Aeropuerto								
Minibus Aeropuerto								
Taxi Ejecutivo								
Motos y Maquinaria								
Total	185	72	0	0	208	198	66	96
2) Control de Emisiones								
Bus Urbano								
Bus Rural								
Bus Interurbano								
Taxi Colectivo								
Transporte Carga General								
Transporte Escolar								
Vehículos Particulares								
Bus Privado								
Total	0	0	0	0	0	0	0	0
3) Transporte Subsidiado Zonas Aisladas								
Transporte Subsidiado Terrestre							1	
Transporte Subsidiado Fluvial								
Transporte Subsidiado Lacustre								
Transporte Subsidiado Marítimo								
Transporte Subsidiado Aéreo								
Transporte Subsidiado Ferroviario								
Total	0	0	0	0	0	0	1	0
4) Transporte Subsidiado								
Chatarrización								
Subsidio Frecuencia (3b)								
Subsidio Tarifa Escolar 33% (4a)					106			
Subsidio Escolares Zonas Aisladas (5a)								
Total	0	0	0	0	106	0	0	0
C) Establecimientos								
Plantas de Revisión Técnica	1				1		2	1
Escuelas de Conductores Profesionales							1	
Escuelas de Conductores clase "B"								
Gabinetes Psicotécnicos	2							1
Otec								
Total	3	0	0	0	1	0	3	2

Región de la Araucanía
Controles de Fiscalización, Julio - Septiembre de 2014

Tipo de control	Cantidad de Controles							
	25-jul	26-jul	27-jul	28-jul	29-jul	30-jul	31-jul	01-ago
A) Controles en Vía Pública								
1) Condiciones técnicas y de seguridad								
Bus Urbano								
Bus Rural	36			77	36	60		
Bus Interurbano				53	28	25		
Bus Internacional								
Minibus								
Taxi Básico	36			8	14			
Taxi Colectivo	12				77			
Taxi Turismo	8			23				
Radio Taxi								
Transporte de Carga general				3				
Transporte Escolar					15	95	130	20
Auto Escuela								
Servicio Especial								
Vehículos Particulares	1			9		4	5	
Temporeros								
Bus Privado								
Minibus Privado								
Bus Aeropuerto								
Minibus Aeropuerto								
Taxi Ejecutivo								
Motos y Maquinaria								
Total	93	0	0	173	170	184	135	20
2) Control de Emisiones								
Bus Urbano								
Bus Rural								
Bus Interurbano								
Taxi Colectivo								
Transporte Carga General								
Transporte Escolar								
Vehículos Particulares								
Bus Privado								
Total	0	0	0	0	0	0	0	0
3) Transporte Subsidiado Zonas Aisladas								
Transporte Subsidiado Terrestre						3		
Transporte Subsidiado Fluvial								
Transporte Subsidiado Lacustre								
Transporte Subsidiado Marítimo								
Transporte Subsidiado Aéreo								
Transporte Subsidiado Ferroviario								
Total	0	0	0	0	0	3	0	0
4) Transporte Subsidiado								
Chatarrización								
Subsidio Frecuencia (3b)								
Subsidio Tarifa Escolar 33% (4a)								
Subsidio Escolares Zonas Aisladas (5a)					17	4		20
Total	0	0	0	0	17	4	0	20
C) Establecimientos								
Plantas de Revisión Técnica	1							4
Escuelas de Conductores Profesionales								5
Escuelas de Conductores clase "B"	1							1
Gabinetes Psicotécnicos	2			1				3
Otec								
Total	4	0	0	1	0	0	0	13

Región de la Araucanía
Controles de Fiscalización, Julio - Septiembre de 2014

Tipo de control	Cantidad de Controles							
	02-ago	03-ago	04-ago	05-ago	06-ago	07-ago	08-ago	09-ago
A) Controles en Vía Pública								
1) Condiciones técnicas y de seguridad								
Bus Urbano			32	143	134	83		
Bus Rural			13		20			
Bus Interurbano			1					
Bus Internacional								
Minibus								
Taxi Básico					17			
Taxi Colectivo			13	13		30		
Taxi Turismo					1			
Radio Taxi								
Transporte de Carga general								
Transporte Escolar					7		7	
Auto Escuela								
Servicio Especial								
Vehículos Particulares								
Temporeros								
Bus Privado								
Minibus Privado								
Bus Aeropuerto								
Minibus Aeropuerto								
Taxi Ejecutivo								
Motos y Maquinaria								
Total	0	0	59	156	179	113	7	0
2) Control de Emisiones								
Bus Urbano								
Bus Rural								
Bus Interurbano								
Taxi Colectivo								
Transporte Carga General								
Transporte Escolar								
Vehículos Particulares								
Bus Privado								
Total	0	0	0	0	0	0	0	0
3) Transporte Subsidiado Zonas Aisladas								
Transporte Subsidiado Terrestre					4			
Transporte Subsidiado Fluvial								
Transporte Subsidiado Lacustre								
Transporte Subsidiado Marítimo								
Transporte Subsidiado Aéreo								
Transporte Subsidiado Ferroviario								
Total	0	0	0	0	4	0	0	0
4) Transporte Subsidiado								
Chatarrización								
Subsidio Frecuencia (3b)								
Subsidio Tarifa Escolar 33% (4a)								
Subsidio Escolares Zonas Aisladas (5a)					6		7	
Total	0	0	0	0	6	0	7	0
C) Establecimientos								
Plantas de Revisión Técnica			1		2		1	
Escuelas de Conductores Profesionales			2			1		
Escuelas de Conductores clase "B"						1		
Gabinetes Psicotécnicos								
Otec								
Total	0	0	3	0	2	2	1	0

Región de la Araucanía
Controles de Fiscalización, Julio - Septiembre de 2014

Tipo de control	Cantidad de Controles							
	10-ago	11-ago	12-ago	13-ago	14-ago	15-ago	16-ago	17-ago
A) Controles en Vía Pública								
1) Condiciones técnicas y de seguridad								
Bus Urbano		98	210	6	3			
Bus Rural		3		1				
Bus Interurbano			40	21	40	58	64	40
Bus Internacional								
Minibus								
Taxi Básico		12		2				
Taxi Colectivo			3					
Taxi Turismo		23		1				
Radio Taxi								
Transporte de Carga general								
Transporte Escolar		3						
Auto Escuela								
Servicio Especial								
Vehículos Particulares		1	1		2			
Temporeros								
Bus Privado					22			
Minibus Privado				1	2			
Bus Aeropuerto								
Minibus Aeropuerto								
Taxi Ejecutivo								
Motos y Maquinaria								
Total	0	140	254	32	69	58	64	40
2) Control de Emisiones								
Bus Urbano								
Bus Rural								
Bus Interurbano								
Taxi Colectivo								
Transporte Carga General								
Transporte Escolar								
Vehículos Particulares								
Bus Privado								
Total	0	0	0	0	0	0	0	0
3) Transporte Subsidiado Zonas Aisladas								
Transporte Subsidiado Terrestre		19		12				
Transporte Subsidiado Fluvial								
Transporte Subsidiado Lacustre								
Transporte Subsidiado Marítimo								
Transporte Subsidiado Aéreo								
Transporte Subsidiado Ferroviario								
Total	0	19	0	12	0	0	0	0
4) Transporte Subsidiado								
Chatarrización								
Subsidio Frecuencia (3b)								
Subsidio Tarifa Escolar 33% (4a)		97	209	6	3			
Subsidio Escolares Zonas Aisladas (5a)		3						
Total	0	100	209	6	3	0	0	0
C) Establecimientos								
Plantas de Revisión Técnica		2		1	1			
Escuelas de Conductores Profesionales			1					
Escuelas de Conductores clase "B"								
Gabinetes Psicotécnicos								
Otec								
Total	0	2	1	1	1	0	0	0

Región de la Araucanía
Controles de Fiscalización, Julio - Septiembre de 2014

Tipo de control	Cantidad de Controles							
	18-ago	19-ago	20-ago	21-ago	22-ago	23-ago	24-ago	25-ago
A) Controles en Vía Pública								
1) Condiciones técnicas y de seguridad								
Bus Urbano								60
Bus Rural	4	53	16		13			129
Bus Interurbano					1			1
Bus Internacional								
Minibus								
Taxi Básico	3		7	22	16			7
Taxi Colectivo		162	175	86				2
Taxi Turismo				23	6			6
Radio Taxi								
Transporte de Carga general			6		44			
Transporte Escolar			2					
Auto Escuela								
Servicio Especial								
Vehículos Particulares	2		7					
Temporeros								
Bus Privado								
Minibus Privado								
Bus Aeropuerto								
Minibus Aeropuerto								
Taxi Ejecutivo								
Motos y Maquinaria								
Total	9	215	213	131	80	0	0	205
2) Control de Emisiones								
Bus Urbano								
Bus Rural					12			
Bus Interurbano					1			
Taxi Colectivo								
Transporte Carga General								
Transporte Escolar								
Vehículos Particulares								
Bus Privado								
Total	0	0	0	0	13	0	0	0
3) Transporte Subsidiado Zonas Aisladas								
Transporte Subsidiado Terrestre	13		9		2			
Transporte Subsidiado Fluvial								
Transporte Subsidiado Lacustre								
Transporte Subsidiado Marítimo								
Transporte Subsidiado Aéreo								
Transporte Subsidiado Ferroviario								
Total	13	0	9	0	2	0	0	0
4) Transporte Subsidiado								
Chatarrización								
Subsidio Frecuencia (3b)								
Subsidio Tarifa Escolar 33% (4a)								60
Subsidio Escolares Zonas Aisladas (5a)			2		5			
Total	0	0	2	0	5	0	0	60
C) Establecimientos								
Plantas de Revisión Técnica	3			2	1			2
Escuelas de Conductores Profesionales					1			1
Escuelas de Conductores clase "B"								
Gabinetes Psicotécnicos	2		1					
Otec								
Total	5	0	1	2	2	0	0	3

Región de la Araucanía
Controles de Fiscalización, Julio - Septiembre de 2014

Tipo de control	Cantidad de Controles							
	26-ago	27-ago	28-ago	29-ago	30-ago	31-ago	01-sep	02-sep
A) Controles en Vía Pública								
1) Condiciones técnicas y de seguridad								
Bus Urbano	8	1					187	159
Bus Rural	63	42		11			7	
Bus Interurbano	37							
Bus Internacional								
Minibus								
Taxi Básico				3			3	
Taxi Colectivo		27	7				10	
Taxi Turismo				7				
Radio Taxi								
Transporte de Carga general								
Transporte Escolar				6			7	
Auto Escuela								
Servicio Especial								
Vehículos Particulares		2		17			1	
Temporeros								
Bus Privado								
Minibus Privado	2							
Bus Aeropuerto								
Minibus Aeropuerto								
Taxi Ejecutivo								
Motos y Maquinaria								
Total	110	72	7	44	0	0	215	159
2) Control de Emisiones								
Bus Urbano	8							
Bus Rural								
Bus Interurbano								
Taxi Colectivo								
Transporte Carga General								
Transporte Escolar								
Vehículos Particulares								
Bus Privado								
Total	8	0	0	0	0	0	0	0
3) Transporte Subsidiado Zonas Aisladas								
Transporte Subsidiado Terrestre								
Transporte Subsidiado Fluvial								
Transporte Subsidiado Lacustre								
Transporte Subsidiado Marítimo								
Transporte Subsidiado Aéreo								
Transporte Subsidiado Ferroviario								
Total	0	0	0	0	0	0	0	0
4) Transporte Subsidiado								
Chatarrización								
Subsidio Frecuencia (3b)								
Subsidio Tarifa Escolar 33% (4a)							187	158
Subsidio Escolares Zonas Aisladas (5a)				11			8	4
Total	0	0	0	11	0	0	195	162
C) Establecimientos								
Plantas de Revisión Técnica							1	2
Escuelas de Conductores Profesionales				1			1	1
Escuelas de Conductores clase "B"							2	
Gabinetes Psicotécnicos							2	3
Otec								
Total	0	0	0	1	0	0	6	6

Región de la Araucanía
Controles de Fiscalización, Julio - Septiembre de 2014

Tipo de control	Cantidad de Controles							
	03-sep	04-sep	05-sep	06-sep	07-sep	08-sep	09-sep	10-sep
A) Controles en Vía Pública								
1) Condiciones técnicas y de seguridad								
Bus Urbano	1		18					
Bus Rural	67	23	53			25	12	2
Bus Interurbano	2					32	38	33
Bus Internacional								
Minibus								
Taxi Básico		8	9					1
Taxi Colectivo	125	119				64	47	46
Taxi Turismo			4					
Radio Taxi								
Transporte de Carga general								
Transporte Escolar		5	3				1	2
Auto Escuela								
Servicio Especial								
Vehículos Particulares								2
Temporeros								
Bus Privado								
Minibus Privado								
Bus Aeropuerto								
Minibus Aeropuerto								
Taxi Ejecutivo								
Motos y Maquinaria								
Total	195	155	87	0	0	121	98	86
2) Control de Emisiones								
Bus Urbano								
Bus Rural								
Bus Interurbano								
Taxi Colectivo								
Transporte Carga General								
Transporte Escolar								
Vehículos Particulares								
Bus Privado								
Total	0	0	0	0	0	0	0	0
3) Transporte Subsidiado Zonas Aisladas								
Transporte Subsidiado Terrestre			3					3
Transporte Subsidiado Fluvial								
Transporte Subsidiado Lacustre								
Transporte Subsidiado Marítimo								
Transporte Subsidiado Aéreo								
Transporte Subsidiado Ferroviario								
Total	0	0	3	0	0	0	0	3
4) Transporte Subsidiado								
Chatarrización								
Subsidio Frecuencia (3b)								
Subsidio Tarifa Escolar 33% (4a)			9					
Subsidio Escolares Zonas Aisladas (5a)		7	4					4
Total	0	7	13	0	0	0	0	4
C) Establecimientos								
Plantas de Revisión Técnica		3	4			3		
Escuelas de Conductores Profesionales	5							
Escuelas de Conductores clase "B"	1					1		
Gabinetes Psicotécnicos		3	2					
Otec								
Total	6	6	6	0	0	4	0	0

Región de la Araucanía
Controles de Fiscalización, Julio - Septiembre de 2014

Tipo de control	Cantidad de Controles							
	11-sep	12-sep	13-sep	14-sep	15-sep	16-sep	17-sep	18-sep
A) Controles en Vía Pública								
1) Condiciones técnicas y de seguridad								
Bus Urbano	1				9			
Bus Rural						32		
Bus Interurbano	33	35	34	27	33	35	35	62
Bus Internacional								
Minibus								
Taxi Básico					28			
Taxi Colectivo	51				36	106	34	
Taxi Turismo								
Radio Taxi								
Transporte de Carga general								
Transporte Escolar								
Auto Escuela								
Servicio Especial								
Vehículos Particulares	1	73						
Temporeros								
Bus Privado								
Minibus Privado								
Bus Aeropuerto								
Minibus Aeropuerto								
Taxi Ejecutivo								
Motos y Maquinaria								
Total	86	108	34	27	106	173	69	62
2) Control de Emisiones								
Bus Urbano								
Bus Rural								
Bus Interurbano								
Taxi Colectivo								
Transporte Carga General								
Transporte Escolar								
Vehículos Particulares								
Bus Privado								
Total	0	0	0	0	0	0	0	0
3) Transporte Subsidiado Zonas Aisladas								
Transporte Subsidiado Terrestre		4						
Transporte Subsidiado Fluvial								
Transporte Subsidiado Lacustre					2			
Transporte Subsidiado Marítimo								
Transporte Subsidiado Aéreo								
Transporte Subsidiado Ferroviario								
Total	0	4	0	0	2	0	0	0
4) Transporte Subsidiado								
Chatarrización								
Subsidio Frecuencia (3b)								
Subsidio Tarifa Escolar 33% (4a)					9			
Subsidio Escolares Zonas Aisladas (5a)	5	3						
Total	5	3	0	0	9	0	0	0
C) Establecimientos								
Plantas de Revisión Técnica	1							
Escuelas de Conductores Profesionales								
Escuelas de Conductores clase "B"								
Gabinetes Psicotécnicos	1							
Otec								
Total	2	0	0	0	0	0	0	0

Región de la Araucanía
Controles de Fiscalización, Julio - Septiembre de 2014

Tipo de control	Cantidad de Controles							
	19-sep	20-sep	21-sep	22-sep	23-sep	24-sep	25-sep	26-sep
A) Controles en Vía Pública								
1) Condiciones técnicas y de seguridad								
Bus Urbano								
Bus Rural				14	78			
Bus Interurbano	47	48	67	49	1	1		
Bus Internacional								
Minibus								
Taxi Básico								26
Taxi Colectivo						130	85	
Taxi Turismo								
Radio Taxi								
Transporte de Carga general								
Transporte Escolar								1
Auto Escuela								
Servicio Especial								
Vehículos Particulares				1	1			9
Temporeros								
Bus Privado				10				
Minibus Privado				13				
Bus Aeropuerto								
Minibus Aeropuerto								
Taxi Ejecutivo								
Motos y Maquinaria								38
Total	47	48	67	87	80	131	85	74
2) Control de Emisiones								
Bus Urbano								
Bus Rural								
Bus Interurbano								
Taxi Colectivo								
Transporte Carga General								
Transporte Escolar								
Vehículos Particulares								
Bus Privado								
Total	0	0	0	0	0	0	0	0
3) Transporte Subsidiado Zonas Aisladas								
Transporte Subsidiado Terrestre						2		
Transporte Subsidiado Fluvial								
Transporte Subsidiado Lacustre								
Transporte Subsidiado Marítimo								
Transporte Subsidiado Aéreo								
Transporte Subsidiado Ferroviario								
Total	0	0	0	0	0	2	0	0
4) Transporte Subsidiado								
Chatarrización								
Subsidio Frecuencia (3b)								
Subsidio Tarifa Escolar 33% (4a)								
Subsidio Escolares Zonas Aisladas (5a)								
Total	0	0	0	0	0	0	0	0
C) Establecimientos								
Plantas de Revisión Técnica					3	2	3	2
Escuelas de Conductores Profesionales					1			
Escuelas de Conductores clase "B"						3	2	1
Gabinetes Psicotécnicos								
Otec								
Total	0	0	0	0	4	5	5	3

Región de la Araucanía
Controles de Fiscalización, Julio - Septiembre de 2014

Tipo de control	Cantidad de Controles				Total
	27-sep	28-sep	29-sep	30-sep	
A) Controles en Vía Pública					
1) Condiciones técnicas y de seguridad					
Bus Urbano			4		1.902
Bus Rural			44	10	1.236
Bus Interurbano					1.044
Bus Internacional					0
Minibus					0
Taxi Básico				54	309
Taxi Colectivo			14	33	2.813
Taxi Turismo			1	6	110
Radio Taxi					0
Transporte de Carga general			6		147
Transporte Escolar			2		646
Auto Escuela					0
Servicio Especial					0
Vehículos Particulares	5		7	1	197
Temporeros					0
Bus Privado					60
Minibus Privado				1	35
Bus Aeropuerto					0
Minibus Aeropuerto					0
Taxi Ejecutivo					0
Motos y Maquinaria					38
Total	5				8.354
2) Control de Emisiones					
Bus Urbano					8
Bus Rural					12
Bus Interurbano					1
Taxi Colectivo					0
Transporte Carga General					0
Transporte Escolar					0
Vehículos Particulares					0
Bus Privado					0
Total	0				21
3) Transporte Subsidiado Zonas Aisladas					
Transporte Subsidiado Terrestre					106
Transporte Subsidiado Fluvial					0
Transporte Subsidiado Lacustre				2	4
Transporte Subsidiado Marítimo					0
Transporte Subsidiado Aéreo					0
Transporte Subsidiado Ferroviario					0
Total	0				108
4) Transporte Subsidiado					
Chatarrización					0
Subsidio Frecuencia (3b)					0
Subsidio Tarifa Escolar 33% (4a)					1.194
Subsidio Escolares Zonas Aisladas (5a)					117
Total	0				1.311
C) Establecimientos					
Plantas de Revisión Técnica					65
Escuelas de Conductores Profesionales					29
Escuelas de Conductores clase "B"					28
Gabinetes Psicotécnicos					34
Otec					0
Total	0				156

Región de Los Ríos
Controles de Fiscalización, Julio - Septiembre de 2014

Tipo de control	Cantidad de Controles							
	01-jul	02-jul	03-jul	04-jul	05-jul	06-jul	07-jul	08-jul
A) Controles en Vía Pública								
1) Condiciones técnicas y de seguridad								
Bus Urbano	30							30
Bus Rural	36	37		13			4	3
Bus Interurbano	6	1		1				
Bus Internacional								
Minibus								
Taxi Básico	7	5	9				2	
Taxi Colectivo				3			18	15
Taxi Turismo							1	
Radio Taxi								
Transporte de Carga general		4		50			7	9
Transporte Escolar		12	19				12	9
Auto Escuela								
Servicio Especial								
Vehículos Particulares		15		16			13	7
Temporeros								
Bus Privado								
Minibus Privado				2				
Bus Aeropuerto								
Minibus Aeropuerto								
Taxi Ejecutivo	1							
Motos y Maquinaria								
Total	80	74	28	85	0	0	57	73
2) Control de Emisiones								
Bus Urbano								
Bus Rural								
Bus Interurbano								
Taxi Colectivo								
Transporte Carga General								
Transporte Escolar								
Vehículos Particulares								
Bus Privado								
Total	0	0	0	0	0	0	0	0
3) Transporte Subsidiado Zonas Aisladas								
Transporte Subsidiado Terrestre								
Transporte Subsidiado Fluvial								
Transporte Subsidiado Lacustre								
Transporte Subsidiado Marítimo								
Transporte Subsidiado Aéreo								
Transporte Subsidiado Ferroviario								
Total	0	0	0	0	0	0	0	0
4) Transporte Subsidiado								
Chatarrización								
Subsidio Frecuencia (3b)								
Subsidio Tarifa Escolar 33% (4a)	30							29
Subsidio Escolares Zonas Aisladas (5a)		6	14				9	4
Total	30	6	14	0	0	0	9	33
C) Establecimientos								
Plantas de Revisión Técnica	2	2	2	2			2	
Escuelas de Conductores Profesionales	1							
Escuelas de Conductores clase "B"	1	1	2					
Gabinetes Psicotécnicos		3	2					1
Otec								
Total	4	6	6	2	0	0	2	1

Región de Los Ríos
Controles de Fiscalización, Julio - Septiembre de 2014

Tipo de control	Cantidad de Controles							
	09-jul	10-jul	11-jul	12-jul	13-jul	14-jul	15-jul	16-jul
A) Controles en Vía Pública								
1) Condiciones técnicas y de seguridad								
Bus Urbano		3					1	
Bus Rural	7	18	11			10	42	
Bus Interurbano		14	4				64	
Bus Internacional								
Minibus								
Taxi Básico	1		4			5		
Taxi Colectivo		1						
Taxi Turismo						2		
Radio Taxi								
Transporte de Carga general	11	38	40			3	50	
Transporte Escolar	16	1	5					
Auto Escuela								
Servicio Especial								
Vehículos Particulares	8	7	11			3	16	
Temporeros								
Bus Privado							1	
Minibus Privado							2	
Bus Aeropuerto								
Minibus Aeropuerto						9	4	
Taxi Ejecutivo						1		
Motos y Maquinaria								
Total	43	82	75	0	0	33	180	0
2) Control de Emisiones								
Bus Urbano								
Bus Rural								
Bus Interurbano								
Taxi Colectivo								
Transporte Carga General								
Transporte Escolar								
Vehículos Particulares								
Bus Privado								
Total	0	0	0	0	0	0	0	0
3) Transporte Subsidiado Zonas Aisladas								
Transporte Subsidiado Terrestre	7							
Transporte Subsidiado Fluvial								
Transporte Subsidiado Lacustre								
Transporte Subsidiado Marítimo								
Transporte Subsidiado Aéreo								
Transporte Subsidiado Ferroviario								
Total	7	0	0	0	0	0	0	0
4) Transporte Subsidiado								
Chatarrización								
Subsidio Frecuencia (3b)								
Subsidio Tarifa Escolar 33% (4a)								
Subsidio Escolares Zonas Aisladas (5a)	7							
Total	7	0	0	0	0	0	0	0
C) Establecimientos								
Plantas de Revisión Técnica						1	1	
Escuelas de Conductores Profesionales								
Escuelas de Conductores clase "B"						1		
Gabinetes Psicotécnicos	1						1	
Otec								
Total	1	0	0	0	0	2	2	0

Región de Los Ríos
Controles de Fiscalización, Julio - Septiembre de 2014

Tipo de control	Cantidad de Controles							
	17-jul	18-jul	19-jul	20-jul	21-jul	22-jul	23-jul	24-jul
A) Controles en Vía Pública								
1) Condiciones técnicas y de seguridad								
Bus Urbano					14	8	5	2
Bus Rural	5	16			2	7	8	31
Bus Interurbano	9						17	16
Bus Internacional								
Minibus								
Taxi Básico	1	7			1	11	9	
Taxi Colectivo		23			13	15	8	
Taxi Turismo	3							
Radio Taxi								
Transporte de Carga general					17	9	4	9
Transporte Escolar					1		1	1
Auto Escuela								
Servicio Especial								
Vehículos Particulares					2	6	1	4
Temporeros								
Bus Privado					2		1	1
Minibus Privado	2							
Bus Aeropuerto								
Minibus Aeropuerto	7							
Taxi Ejecutivo	2							
Motos y Maquinaria								
Total	29	46	0	0	52	56	54	64
2) Control de Emisiones								
Bus Urbano								
Bus Rural								
Bus Interurbano								
Taxi Colectivo								
Transporte Carga General								
Transporte Escolar								
Vehículos Particulares								
Bus Privado								
Total	0	0	0	0	0	0	0	0
3) Transporte Subsidiado Zonas Aisladas								
Transporte Subsidiado Terrestre		2						
Transporte Subsidiado Fluvial							2	
Transporte Subsidiado Lacustre								
Transporte Subsidiado Marítimo								
Transporte Subsidiado Aéreo								
Transporte Subsidiado Ferroviario								
Total	0	2	0	0	0	0	2	0
4) Transporte Subsidiado								
Chatarrización								
Subsidio Frecuencia (3b)								
Subsidio Tarifa Escolar 33% (4a)								
Subsidio Escolares Zonas Aisladas (5a)								
Total	0	0	0	0	0	0	0	0
C) Establecimientos								
Plantas de Revisión Técnica		2			2		1	1
Escuelas de Conductores Profesionales								
Escuelas de Conductores clase "B"							2	
Gabinetes Psicotécnicos						1		
Otec								
Total	0	2	0	0	2	1	3	1

Región de Los Ríos
Controles de Fiscalización, Julio - Septiembre de 2014

Tipo de control	Cantidad de Controles							
	25-jul	26-jul	27-jul	28-jul	29-jul	30-jul	31-jul	01-ago
A) Controles en Vía Pública								
1) Condiciones técnicas y de seguridad								
Bus Urbano								
Bus Rural	43			1	2		43	24
Bus Interurbano				14	7		10	
Bus Internacional								
Minibus								
Taxi Básico	1			8	15		5	
Taxi Colectivo					24			
Taxi Turismo								
Radio Taxi								
Transporte de Carga general	4			46	23			
Transporte Escolar					1			
Auto Escuela								
Servicio Especial								
Vehículos Particulares	2			5				
Temporeros								
Bus Privado				1				
Minibus Privado								
Bus Aeropuerto								
Minibus Aeropuerto								
Taxi Ejecutivo							1	
Motos y Maquinaria								
Total	50	0	0	75	72	0	59	24
2) Control de Emisiones								
Bus Urbano								
Bus Rural								
Bus Interurbano								
Taxi Colectivo								
Transporte Carga General								
Transporte Escolar								
Vehículos Particulares								
Bus Privado								
Total	0	0	0	0	0	0	0	0
3) Transporte Subsidiado Zonas Aisladas								
Transporte Subsidiado Terrestre	3							
Transporte Subsidiado Fluvial							2	
Transporte Subsidiado Lacustre								
Transporte Subsidiado Marítimo								
Transporte Subsidiado Aéreo								
Transporte Subsidiado Ferroviario								
Total	3	0	0	0	0	0	2	0
4) Transporte Subsidiado								
Chatarrización								
Subsidio Frecuencia (3b)								
Subsidio Tarifa Escolar 33% (4a)								
Subsidio Escolares Zonas Aisladas (5a)								
Total	0	0	0	0	0	0	0	0
C) Establecimientos								
Plantas de Revisión Técnica				1	1			
Escuelas de Conductores Profesionales					1			
Escuelas de Conductores clase "B"								
Gabinetes Psicotécnicos								
Otec								
Total	0	0	0	1	2	0	0	0

Región de Los Ríos
Controles de Fiscalización, Julio - Septiembre de 2014

Tipo de control	Cantidad de Controles							
	02-ago	03-ago	04-ago	05-ago	06-ago	07-ago	08-ago	09-ago
A) Controles en Vía Pública								
1) Condiciones técnicas y de seguridad								
Bus Urbano			49			3	8	
Bus Rural		1			28	9		
Bus Interurbano		1			16			
Bus Internacional								
Minibus								
Taxi Básico		1			8	3	2	
Taxi Colectivo						22	27	
Taxi Turismo								
Radio Taxi								
Transporte de Carga general					2	16	14	
Transporte Escolar					5	28	16	
Auto Escuela								
Servicio Especial								
Vehículos Particulares		1	4		1	21	25	
Temporeros								
Bus Privado								
Minibus Privado								
Bus Aeropuerto								
Minibus Aeropuerto								
Taxi Ejecutivo								
Motos y Maquinaria						1		
Total	0	4	53	0	60	103	92	0
2) Control de Emisiones								
Bus Urbano								
Bus Rural								
Bus Interurbano								
Taxi Colectivo								
Transporte Carga General								
Transporte Escolar								
Vehículos Particulares								
Bus Privado								
Total	0	0	0	0	0	0	0	0
3) Transporte Subsidiado Zonas Aisladas								
Transporte Subsidiado Terrestre								
Transporte Subsidiado Fluvial								
Transporte Subsidiado Lacustre								
Transporte Subsidiado Marítimo								
Transporte Subsidiado Aéreo								
Transporte Subsidiado Ferroviario								
Total	0	0	0	0	0	0	0	0
4) Transporte Subsidiado								
Chatarrización								
Subsidio Frecuencia (3b)								
Subsidio Tarifa Escolar 33% (4a)			49					
Subsidio Escolares Zonas Aisladas (5a)					2	14		
Total	0	0	49	0	2	14	0	0
C) Establecimientos								
Plantas de Revisión Técnica				2		2		
Escuelas de Conductores Profesionales								
Escuelas de Conductores clase "B"								
Gabinetes Psicotécnicos					1			
Otec								
Total	0	0	0	2	1	2	0	0

Región de Los Ríos
Controles de Fiscalización, Julio - Septiembre de 2014

Tipo de control	Cantidad de Controles							
	10-ago	11-ago	12-ago	13-ago	14-ago	15-ago	16-ago	17-ago
A) Controles en Vía Pública								
1) Condiciones técnicas y de seguridad								
Bus Urbano		7			24			
Bus Rural		3	10	24	14			4
Bus Interurbano			15	28	47			24
Bus Internacional								
Minibus								
Taxi Básico		12	7	10				
Taxi Colectivo			1	51	29			
Taxi Turismo		1						
Radio Taxi								
Transporte de Carga general		14	13	30	1			
Transporte Escolar		13	4	3				
Auto Escuela								
Servicio Especial								
Vehículos Particulares		2	31	18				
Temporeros								
Bus Privado		2			1			
Minibus Privado				1				
Bus Aeropuerto								
Minibus Aeropuerto								
Taxi Ejecutivo		1	2					
Motos y Maquinaria				1				
Total	0	55	83	166	116	0	0	28
2) Control de Emisiones								
Bus Urbano								
Bus Rural								
Bus Interurbano								
Taxi Colectivo								
Transporte Carga General								
Transporte Escolar								
Vehículos Particulares								
Bus Privado								
Total	0	0	0	0	0	0	0	0
3) Transporte Subsidiado Zonas Aisladas								
Transporte Subsidiado Terrestre				1				
Transporte Subsidiado Fluvial								
Transporte Subsidiado Lacustre								
Transporte Subsidiado Marítimo								
Transporte Subsidiado Aéreo								
Transporte Subsidiado Ferroviario								
Total	0	0	0	1	0	0	0	0
4) Transporte Subsidiado								
Chatarrización								
Subsidio Frecuencia (3b)								
Subsidio Tarifa Escolar 33% (4a)		7						
Subsidio Escolares Zonas Aisladas (5a)		8	2	2				
Total	0	15	2	2	0	0	0	0
C) Establecimientos								
Plantas de Revisión Técnica		2	1	1				
Escuelas de Conductores Profesionales								
Escuelas de Conductores clase "B"								
Gabinetes Psicotécnicos		1						
Otec								
Total	0	3	1	1	0	0	0	0

Región de Los Ríos
Controles de Fiscalización, Julio - Septiembre de 2014

Tipo de control	Cantidad de Controles							
	18-ago	19-ago	20-ago	21-ago	22-ago	23-ago	24-ago	25-ago
A) Controles en Vía Pública								
1) Condiciones técnicas y de seguridad								
Bus Urbano					3			1
Bus Rural	2		14	16	3			1
Bus Interurbano			9	9				2
Bus Internacional								
Minibus								
Taxi Básico	9	11		10	13			17
Taxi Colectivo	18	18	1	2	23			71
Taxi Turismo				1				
Radio Taxi								
Transporte de Carga general	19		16		4			16
Transporte Escolar	11			5	4			3
Auto Escuela								
Servicio Especial								
Vehículos Particulares		3		1	2			
Temporeros								
Bus Privado			1					
Minibus Privado			1					1
Bus Aeropuerto								
Minibus Aeropuerto								
Taxi Ejecutivo								
Motos y Maquinaria								
Total	59	32	42	44	52	0	0	112
2) Control de Emisiones								
Bus Urbano								
Bus Rural								
Bus Interurbano								
Taxi Colectivo								
Transporte Carga General								
Transporte Escolar								
Vehículos Particulares								
Bus Privado								
Total	0	0	0	0	0	0	0	0
3) Transporte Subsidiado Zonas Aisladas								
Transporte Subsidiado Terrestre					1		4	
Transporte Subsidiado Fluvial			1				2	
Transporte Subsidiado Lacustre								
Transporte Subsidiado Marítimo								
Transporte Subsidiado Aéreo								
Transporte Subsidiado Ferroviario								
Total	0	0	1	0	1	0	6	0
4) Transporte Subsidiado								
Chatarrización								
Subsidio Frecuencia (3b)								
Subsidio Tarifa Escolar 33% (4a)								
Subsidio Escolares Zonas Aisladas (5a)	7			5	3			4
Total	7	0	0	5	3	0	0	4
C) Establecimientos								
Plantas de Revisión Técnica	3	2		3				1
Escuelas de Conductores Profesionales			1	1				
Escuelas de Conductores clase "B"								
Gabinetes Psicotécnicos		1		3				1
Otec								
Total	3	3	1	7	0	0	0	2

Región de Los Ríos
Controles de Fiscalización, Julio - Septiembre de 2014

Tipo de control	Cantidad de Controles							
	26-ago	27-ago	28-ago	29-ago	30-ago	31-ago	01-sep	02-sep
A) Controles en Vía Pública								
1) Condiciones técnicas y de seguridad								
Bus Urbano			9	3				48
Bus Rural			4	5				
Bus Interurbano				1				
Bus Internacional								
Minibus								
Taxi Básico	33	29	11				24	10
Taxi Colectivo	65	16		4				
Taxi Turismo		1						
Radio Taxi								
Transporte de Carga general	1	10	30	30				
Transporte Escolar	3	9	26					
Auto Escuela								
Servicio Especial								
Vehículos Particulares		5	54	31			2	
Temporeros								
Bus Privado							2	
Minibus Privado			1	1				
Bus Aeropuerto								
Minibus Aeropuerto								
Taxi Ejecutivo	1							
Motos y Maquinaria								
Total	103	70	135	75	0	0	28	58
2) Control de Emisiones								
Bus Urbano								
Bus Rural								
Bus Interurbano								
Taxi Colectivo								
Transporte Carga General								
Transporte Escolar								
Vehículos Particulares								
Bus Privado								
Total	0	0	0	0	0	0	0	0
3) Transporte Subsidiado Zonas Aisladas								
Transporte Subsidiado Terrestre	3							
Transporte Subsidiado Fluvial								
Transporte Subsidiado Lacustre								
Transporte Subsidiado Marítimo								
Transporte Subsidiado Aéreo								
Transporte Subsidiado Ferroviario								
Total	3	0	0	0	0	0	0	0
4) Transporte Subsidiado								
Chatarrización								
Subsidio Frecuencia (3b)								
Subsidio Tarifa Escolar 33% (4a)								48
Subsidio Escolares Zonas Aisladas (5a)	1	7	8					
Total	1	7	8	0	0	0	0	48
C) Establecimientos								
Plantas de Revisión Técnica	2	1					2	1
Escuelas de Conductores Profesionales								
Escuelas de Conductores clase "B"								
Gabinetes Psicotécnicos	1							
Otec								
Total	3	1	0	0	0	0	2	1

Región de Los Ríos
Controles de Fiscalización, Julio - Septiembre de 2014

Tipo de control	Cantidad de Controles							
	03-sep	04-sep	05-sep	06-sep	07-sep	08-sep	09-sep	10-sep
A) Controles en Vía Pública								
1) Condiciones técnicas y de seguridad								
Bus Urbano			5					1
Bus Rural	18	15	39			19	48	27
Bus Interurbano		2	19			16	24	38
Bus Internacional								
Minibus								
Taxi Básico	14		4			2	5	9
Taxi Colectivo		17	4					5
Taxi Turismo							2	
Radio Taxi								
Transporte de Carga general	10					3	14	28
Transporte Escolar	7		1			10	5	
Auto Escuela								
Servicio Especial								
Vehículos Particulares	6					18	4	43
Temporeros								
Bus Privado							1	
Minibus Privado							2	
Bus Aeropuerto								
Minibus Aeropuerto								
Taxi Ejecutivo							1	
Motos y Maquinaria								
Total	55	34	72	0	0	68	106	151
2) Control de Emisiones								
Bus Urbano								
Bus Rural								
Bus Interurbano								
Taxi Colectivo								
Transporte Carga General								
Transporte Escolar								
Vehículos Particulares								
Bus Privado								
Total	0	0	0	0	0	0	0	0
3) Transporte Subsidiado Zonas Aisladas								
Transporte Subsidiado Terrestre								
Transporte Subsidiado Fluvial								
Transporte Subsidiado Lacustre								
Transporte Subsidiado Marítimo								
Transporte Subsidiado Aéreo								
Transporte Subsidiado Ferroviario								
Total	0	0	0	0	0	0	0	0
4) Transporte Subsidiado								
Chatarrización								
Subsidio Frecuencia (3b)								
Subsidio Tarifa Escolar 33% (4a)								
Subsidio Escolares Zonas Aisladas (5a)	2		1					
Total	2	0	1	0	0	0	0	0
C) Establecimientos								
Plantas de Revisión Técnica	1	1				2		1
Escuelas de Conductores Profesionales								
Escuelas de Conductores clase "B"								
Gabinetes Psicotécnicos	2					1		1
Otec								
Total	3	1	0	0	0	3	0	2

Región de Los Ríos
Controles de Fiscalización, Julio - Septiembre de 2014

Tipo de control	Cantidad de Controles							
	11-sep	12-sep	13-sep	14-sep	15-sep	16-sep	17-sep	18-sep
A) Controles en Vía Pública								
1) Condiciones técnicas y de seguridad								
Bus Urbano	10							4
Bus Rural	18	2			16	9	1	2
Bus Interurbano	55	28			108	55	15	4
Bus Internacional								
Minibus								
Taxi Básico	13					2	1	10
Taxi Colectivo								3
Taxi Turismo								
Radio Taxi								
Transporte de Carga general								5
Transporte Escolar								
Auto Escuela								
Servicio Especial								
Vehículos Particulares	1					1		2
Temporeros								
Bus Privado								
Minibus Privado								1
Bus Aeropuerto								
Minibus Aeropuerto								
Taxi Ejecutivo								
Motos y Maquinaria								
Total	97	30	0	0	124	67	17	31
2) Control de Emisiones								
Bus Urbano								
Bus Rural								
Bus Interurbano								
Taxi Colectivo								
Transporte Carga General								
Transporte Escolar								
Vehículos Particulares								
Bus Privado								
Total	0	0	0	0	0	0	0	0
3) Transporte Subsidiado Zonas Aisladas								
Transporte Subsidiado Terrestre								
Transporte Subsidiado Fluvial								
Transporte Subsidiado Lacustre								
Transporte Subsidiado Marítimo								
Transporte Subsidiado Aéreo								
Transporte Subsidiado Ferroviario								
Total	0	0	0	0	0	0	0	0
4) Transporte Subsidiado								
Chatarrización								
Subsidio Frecuencia (3b)								
Subsidio Tarifa Escolar 33% (4a)	10							
Subsidio Escolares Zonas Aisladas (5a)								
Total	10	0	0	0	0	0	0	0
C) Establecimientos								
Plantas de Revisión Técnica								
Escuelas de Conductores Profesionales								
Escuelas de Conductores clase "B"								
Gabinetes Psicotécnicos								
Otec								
Total	0	0	0	0	0	0	0	0

Región de Los Ríos
Controles de Fiscalización, Julio - Septiembre de 2014

Tipo de control	Cantidad de Controles							
	19-sep	20-sep	21-sep	22-sep	23-sep	24-sep	25-sep	26-sep
A) Controles en Vía Pública								
1) Condiciones técnicas y de seguridad								
Bus Urbano					5			
Bus Rural			1		8	4	15	27
Bus Interurbano			12		12	1		
Bus Internacional								
Minibus								
Taxi Básico			1	16	1	8	23	
Taxi Colectivo					3			4
Taxi Turismo							1	
Radio Taxi								
Transporte de Carga general					23			8
Transporte Escolar					4	4	6	11
Auto Escuela								
Servicio Especial								1
Vehículos Particulares					12			20
Temporeros								
Bus Privado								1
Minibus Privado					1			
Bus Aeropuerto								
Minibus Aeropuerto								
Taxi Ejecutivo							1	
Motos y Maquinaria								
Total	0	0	14	16	69	17	46	72
2) Control de Emisiones								
Bus Urbano								
Bus Rural								
Bus Interurbano								
Taxi Colectivo								
Transporte Carga General								
Transporte Escolar								
Vehículos Particulares								
Bus Privado								
Total	0	0	0	0	0	0	0	0
3) Transporte Subsidiado Zonas Aisladas								
Transporte Subsidiado Terrestre								
Transporte Subsidiado Fluvial								
Transporte Subsidiado Lacustre								
Transporte Subsidiado Marítimo								
Transporte Subsidiado Aéreo								
Transporte Subsidiado Ferroviario								
Total	0	0	0	0	0	0	0	0
4) Transporte Subsidiado								
Chatarrización								
Subsidio Frecuencia (3b)								
Subsidio Tarifa Escolar 33% (4a)								
Subsidio Escolares Zonas Aisladas (5a)					4	4	6	3
Total	0	0	0	0	4	4	6	3
C) Establecimientos								
Plantas de Revisión Técnica				3	2	3	2	1
Escuelas de Conductores Profesionales				2				
Escuelas de Conductores clase "B"								
Gabinetes Psicotécnicos				3	1			
Otec								
Total	0	0	0	8	3	3	2	1

Región de Los Ríos
Controles de Fiscalización, Julio - Septiembre de 2014

Tipo de control	Cantidad de Controles				Total
	27-sep	28-sep	29-sep	30-sep	
A) Controles en Vía Pública					
1) Condiciones técnicas y de seguridad					
Bus Urbano			3	10	286
Bus Rural			2	3	775
Bus Interurbano	6				710
Bus Internacional					0
Minibus					0
Taxi Básico			1		411
Taxi Colectivo			27	33	564
Taxi Turismo					12
Radio Taxi					0
Transporte de Carga general	40		19	30	720
Transporte Escolar			15	3	274
Auto Escuela					0
Servicio Especial					1
Vehículos Particulares	12		23	9	468
Temporeros					0
Bus Privado			1		15
Minibus Privado				1	16
Bus Aeropuerto					0
Minibus Aeropuerto					20
Taxi Ejecutivo					11
Motos y Maquinaria					2
Total	58				4.105
2) Control de Emisiones					
Bus Urbano					0
Bus Rural					0
Bus Interurbano					0
Taxi Colectivo					0
Transporte Carga General					0
Transporte Escolar					0
Vehículos Particulares					0
Bus Privado					0
Total	0				0
3) Transporte Subsidiado Zonas Aisladas					
Transporte Subsidiado Terrestre					21
Transporte Subsidiado Fluvial					7
Transporte Subsidiado Lacustre					0
Transporte Subsidiado Marítimo					0
Transporte Subsidiado Aéreo					0
Transporte Subsidiado Ferroviario					0
Total	0				28
4) Transporte Subsidiado					
Chatarrización					0
Subsidio Frecuencia (3b)					0
Subsidio Tarifa Escolar 33% (4a)					173
Subsidio Escolares Zonas Aisladas (5a)			12		135
Total	0				296
C) Establecimientos					
Plantas de Revisión Técnica			1		60
Escuelas de Conductores Profesionales					6
Escuelas de Conductores clase "B"					7
Gabinetes Psicotécnicos					25
Otec					0
Total	0				97

Región de Los Lagos
Controles de Fiscalización, Julio - Septiembre de 2014

Tipo de control	Cantidad de Controles							
	01-jul	02-jul	03-jul	04-jul	05-jul	06-jul	07-jul	08-jul
A) Controles en Vía Pública								
1) Condiciones técnicas y de seguridad								
Bus Urbano			16				16	3
Bus Rural	6			2			29	10
Bus Interurbano	2						4	1
Bus Internacional								
Minibus								
Taxi Básico				7			6	
Taxi Colectivo			2				31	19
Taxi Turismo								
Radio Taxi								
Transporte de Carga general				1				43
Transporte Escolar	15	18	2	2				3
Auto Escuela								
Servicio Especial								
Vehículos Particulares	1			10				
Temporeros								
Bus Privado							1	
Minibus Privado								
Bus Aeropuerto								
Minibus Aeropuerto								
Taxi Ejecutivo							1	
Motos y Maquinaria								
Total	24	18	20	22	0	0	88	79
2) Control de Emisiones								
Bus Urbano								
Bus Rural								
Bus Interurbano								
Taxi Colectivo								
Transporte Carga General								
Transporte Escolar								
Vehículos Particulares								
Bus Privado								
Total	0	0	0	0	0	0	0	0
3) Transporte Subsidiado Zonas Aisladas								
Transporte Subsidiado Terrestre								
Transporte Subsidiado Fluvial								
Transporte Subsidiado Lacustre								
Transporte Subsidiado Marítimo								
Transporte Subsidiado Aéreo								
Transporte Subsidiado Ferroviario								
Total	0	0	0	0	0	0	0	0
4) Transporte Subsidiado								
Chatarrización								
Subsidio Frecuencia (3b)								
Subsidio Tarifa Escolar 33% (4a)								
Subsidio Escolares Zonas Aisladas (5a)		2	2	2				
Total	0	2	2	2	0	0	0	0
C) Establecimientos								
Plantas de Revisión Técnica		2						1
Escuelas de Conductores Profesionales	1	1						1
Escuelas de Conductores clase "B"			1					
Gabinetes Psicotécnicos	2		1					
Otec								
Total	3	3	2	0	0	0	0	2

Región de Los Lagos
Controles de Fiscalización, Julio - Septiembre de 2014

Tipo de control	Cantidad de Controles							
	09-jul	10-jul	11-jul	12-jul	13-jul	14-jul	15-jul	16-jul
A) Controles en Vía Pública								
1) Condiciones técnicas y de seguridad								
Bus Urbano	14					36	1	
Bus Rural	14						12	
Bus Interurbano	2					1	4	
Bus Internacional								
Minibus								
Taxi Básico	18					4		
Taxi Colectivo			19					
Taxi Turismo								
Radio Taxi								
Transporte de Carga general		46						
Transporte Escolar	1							
Auto Escuela								
Servicio Especial	1							
Vehículos Particulares	2					1		
Temporeros								
Bus Privado	5					1		
Minibus Privado	4							
Bus Aeropuerto								
Minibus Aeropuerto								
Taxi Ejecutivo	2					1		
Motos y Maquinaria								
Total	63	46	19	0	0	44	17	0
2) Control de Emisiones								
Bus Urbano								
Bus Rural								
Bus Interurbano								
Taxi Colectivo								
Transporte Carga General								
Transporte Escolar								
Vehículos Particulares								
Bus Privado								
Total	0	0	0	0	0	0	0	0
3) Transporte Subsidiado Zonas Aisladas								
Transporte Subsidiado Terrestre	1							
Transporte Subsidiado Fluvial								
Transporte Subsidiado Lacustre								
Transporte Subsidiado Marítimo	1							
Transporte Subsidiado Aéreo								
Transporte Subsidiado Ferroviario								
Total	2	0	0	0	0	0	0	0
4) Transporte Subsidiado								
Chatarrización								
Subsidio Frecuencia (3b)								
Subsidio Tarifa Escolar 33% (4a)						35		
Subsidio Escolares Zonas Aisladas (5a)								
Total	0	0	0	0	0	35	0	0
C) Establecimientos								
Plantas de Revisión Técnica	1					1	1	
Escuelas de Conductores Profesionales						1		
Escuelas de Conductores clase "B"							1	
Gabinetes Psicotécnicos							1	
Otec								
Total	1	0	0	0	0	2	3	0

Región de Los Lagos
Controles de Fiscalización, Julio - Septiembre de 2014

Tipo de control	Cantidad de Controles							
	17-jul	18-jul	19-jul	20-jul	21-jul	22-jul	23-jul	24-jul
A) Controles en Vía Pública								
1) Condiciones técnicas y de seguridad								
Bus Urbano	9				6	17		
Bus Rural					7			1
Bus Interurbano					3			
Bus Internacional								
Minibus								
Taxi Básico						7	12	
Taxi Colectivo		19				16		
Taxi Turismo							2	
Radio Taxi								
Transporte de Carga general								
Transporte Escolar								
Auto Escuela								
Servicio Especial								
Vehículos Particulares	1						5	
Temporeros								
Bus Privado								
Minibus Privado								
Bus Aeropuerto								
Minibus Aeropuerto								
Taxi Ejecutivo							9	
Motos y Maquinaria								
Total	10	19	0	0	16	40	28	1
2) Control de Emisiones								
Bus Urbano								
Bus Rural								
Bus Interurbano								
Taxi Colectivo								
Transporte Carga General								
Transporte Escolar								
Vehículos Particulares								
Bus Privado								
Total	0	0	0	0	0	0	0	0
3) Transporte Subsidiado Zonas Aisladas								
Transporte Subsidiado Terrestre								1
Transporte Subsidiado Fluvial						2		
Transporte Subsidiado Lacustre							2	
Transporte Subsidiado Marítimo		1				1	1	2
Transporte Subsidiado Aéreo								
Transporte Subsidiado Ferroviario								
Total	0	1	0	0	0	3	3	3
4) Transporte Subsidiado								
Chatarrización								
Subsidio Frecuencia (3b)								
Subsidio Tarifa Escolar 33% (4a)						15		
Subsidio Escolares Zonas Aisladas (5a)								
Total	0	0	0	0	0	15	0	0
C) Establecimientos								
Plantas de Revisión Técnica	2							
Escuelas de Conductores Profesionales	1				1			
Escuelas de Conductores clase "B"					2			
Gabinetes Psicotécnicos	1							3
Otec								
Total	4	0	0	0	3	0	0	3

Región de Los Lagos
Controles de Fiscalización, Julio - Septiembre de 2014

Tipo de control	Cantidad de Controles							
	25-jul	26-jul	27-jul	28-jul	29-jul	30-jul	31-jul	01-ago
A) Controles en Vía Pública								
1) Condiciones técnicas y de seguridad								
Bus Urbano				11		35		
Bus Rural				8	27		13	1
Bus Interurbano				4	16	10	2	
Bus Internacional								
Minibus								
Taxi Básico				2				
Taxi Colectivo							10	20
Taxi Turismo								
Radio Taxi								
Transporte de Carga general				22	21			
Transporte Escolar				1		2	3	1
Auto Escuela								
Servicio Especial								
Vehículos Particulares							2	
Temporeros								
Bus Privado								
Minibus Privado								
Bus Aeropuerto								
Minibus Aeropuerto								
Taxi Ejecutivo							2	1
Motos y Maquinaria								
Total	0	0	0	48	64	47	32	23
2) Control de Emisiones								
Bus Urbano								
Bus Rural								
Bus Interurbano								
Taxi Colectivo								
Transporte Carga General								
Transporte Escolar								
Vehículos Particulares								
Bus Privado								
Total	0	0	0	0	0	0	0	0
3) Transporte Subsidiado Zonas Aisladas								
Transporte Subsidiado Terrestre								
Transporte Subsidiado Fluvial								
Transporte Subsidiado Lacustre								
Transporte Subsidiado Marítimo	7					2		
Transporte Subsidiado Aéreo						1		
Transporte Subsidiado Ferroviario								
Total	7	0	0	0	0	3	0	0
4) Transporte Subsidiado								
Chatarrización								
Subsidio Frecuencia (3b)								
Subsidio Tarifa Escolar 33% (4a)						35	63	
Subsidio Escolares Zonas Aisladas (5a)						2	1	1
Total	0	0	0	0	0	37	64	1
C) Establecimientos								
Plantas de Revisión Técnica				1		2		
Escuelas de Conductores Profesionales								
Escuelas de Conductores clase "B"								
Gabinetes Psicotécnicos				4			4	
Otec								
Total	0	0	0	5	0	2	4	0

Región de Los Lagos
Controles de Fiscalización, Julio - Septiembre de 2014

Tipo de control	Cantidad de Controles							
	02-ago	03-ago	04-ago	05-ago	06-ago	07-ago	08-ago	09-ago
A) Controles en Vía Pública								
1) Condiciones técnicas y de seguridad								
Bus Urbano			59	48	17		2	
Bus Rural			2	23	8			
Bus Interurbano				2				
Bus Internacional								
Minibus								
Taxi Básico								
Taxi Colectivo			27	12	21		18	
Taxi Turismo								
Radio Taxi								
Transporte de Carga general								
Transporte Escolar			8	11	2		5	
Auto Escuela								
Servicio Especial								
Vehículos Particulares					2			
Temporeros								
Bus Privado			1		1			
Minibus Privado			1					
Bus Aeropuerto								
Minibus Aeropuerto								
Taxi Ejecutivo				2	1			
Motos y Maquinaria								
Total	0	0	98	98	52	0	25	0
2) Control de Emisiones								
Bus Urbano								
Bus Rural								
Bus Interurbano								
Taxi Colectivo								
Transporte Carga General								
Transporte Escolar								
Vehículos Particulares								
Bus Privado								
Total	0	0	0	0	0	0	0	0
3) Transporte Subsidiado Zonas Aisladas								
Transporte Subsidiado Terrestre				3	3			
Transporte Subsidiado Fluvial								
Transporte Subsidiado Lacustre								
Transporte Subsidiado Marítimo			1				1	
Transporte Subsidiado Aéreo								
Transporte Subsidiado Ferroviario								
Total	0	0	1	3	3	0	1	0
4) Transporte Subsidiado								
Chatarrización								
Subsidio Frecuencia (3b)								
Subsidio Tarifa Escolar 33% (4a)				48				
Subsidio Escolares Zonas Aisladas (5a)			10	5			5	
Total	0	0	10	53	0	0	5	0
C) Establecimientos								
Plantas de Revisión Técnica			1				1	
Escuelas de Conductores Profesionales								
Escuelas de Conductores clase "B"								
Gabinetes Psicotécnicos								
Otec								
Total	0	0	1	0	0	0	1	0

Región de Los Lagos
Controles de Fiscalización, Julio - Septiembre de 2014

Tipo de control	Cantidad de Controles							
	10-ago	11-ago	12-ago	13-ago	14-ago	15-ago	16-ago	17-ago
A) Controles en Vía Pública								
1) Condiciones técnicas y de seguridad								
Bus Urbano		26	17		6			
Bus Rural		1	9	16	51	3		
Bus Interurbano					68	32		
Bus Internacional								
Minibus								
Taxi Básico		2	4	12				
Taxi Colectivo		26	41	19	5			
Taxi Turismo								
Radio Taxi								
Transporte de Carga general				8				
Transporte Escolar		4	9	2				
Auto Escuela		1						
Servicio Especial					1			
Vehículos Particulares		1		2				
Temporeros								
Bus Privado								
Minibus Privado								
Bus Aeropuerto								
Minibus Aeropuerto								
Taxi Ejecutivo		2						
Motos y Maquinaria								
Total	0	63	80	59	131	35	0	0
2) Control de Emisiones								
Bus Urbano								
Bus Rural								
Bus Interurbano								
Taxi Colectivo								
Transporte Carga General								
Transporte Escolar								
Vehículos Particulares								
Bus Privado								
Total	0	0	0	0	0	0	0	0
3) Transporte Subsidiado Zonas Aisladas								
Transporte Subsidiado Terrestre		1						
Transporte Subsidiado Fluvial								
Transporte Subsidiado Lacustre								
Transporte Subsidiado Marítimo		1	1	4	2			
Transporte Subsidiado Aéreo								
Transporte Subsidiado Ferroviario								
Total	0	2	1	4	2	0	0	0
4) Transporte Subsidiado								
Chatarrización								
Subsidio Frecuencia (3b)								
Subsidio Tarifa Escolar 33% (4a)		26						
Subsidio Escolares Zonas Aisladas (5a)		4	6	1				
Total	0	30	6	1	0	0	0	0
C) Establecimientos								
Plantas de Revisión Técnica		1	2	1				
Escuelas de Conductores Profesionales				1				
Escuelas de Conductores clase "B"								
Gabinetes Psicotécnicos								
Otec								
Total	0	1	2	2	0	0	0	0

Región de Los Lagos
Controles de Fiscalización, Julio - Septiembre de 2014

Tipo de control	Cantidad de Controles							
	18-ago	19-ago	20-ago	21-ago	22-ago	23-ago	24-ago	25-ago
A) Controles en Vía Pública								
1) Condiciones técnicas y de seguridad								
Bus Urbano				41				
Bus Rural	7		16		2			
Bus Interurbano	13	2	1					1
Bus Internacional								
Minibus								
Taxi Básico	13	8	1					
Taxi Colectivo			6					
Taxi Turismo								
Radio Taxi								
Transporte de Carga general	1	160						
Transporte Escolar	7	10		6	6			8
Auto Escuela								
Servicio Especial								
Vehículos Particulares								
Temporeros								
Bus Privado								
Minibus Privado								
Bus Aeropuerto								
Minibus Aeropuerto								
Taxi Ejecutivo	1		1					
Motos y Maquinaria								
Total	42	180	25	47	8	0	0	9
2) Control de Emisiones								
Bus Urbano								
Bus Rural								
Bus Interurbano								
Taxi Colectivo								
Transporte Carga General								
Transporte Escolar								
Vehículos Particulares								
Bus Privado								
Total	0	0	0	0	0	0	0	0
3) Transporte Subsidiado Zonas Aisladas								
Transporte Subsidiado Terrestre			3					
Transporte Subsidiado Fluvial	2							
Transporte Subsidiado Lacustre								
Transporte Subsidiado Marítimo	2		2	2				
Transporte Subsidiado Aéreo								
Transporte Subsidiado Ferroviario								
Total	4	0	5	2	0	0	0	0
4) Transporte Subsidiado								
Chatarrización								
Subsidio Frecuencia (3b)								
Subsidio Tarifa Escolar 33% (4a)				41				
Subsidio Escolares Zonas Aisladas (5a)	8	9		6	6			6
Total	8	9	0	47	6	0	0	6
C) Establecimientos								
Plantas de Revisión Técnica				1				1
Escuelas de Conductores Profesionales								
Escuelas de Conductores clase "B"								
Gabinetes Psicotécnicos	1	1			1			
Otec								
Total	1	1	0	1	1	0	0	1

Región de Los Lagos
Controles de Fiscalización, Julio - Septiembre de 2014

Tipo de control	Cantidad de Controles							
	26-ago	27-ago	28-ago	29-ago	30-ago	31-ago	01-sep	02-sep
A) Controles en Vía Pública								
1) Condiciones técnicas y de seguridad								
Bus Urbano	4							14
Bus Rural		6						
Bus Interurbano								
Bus Internacional								
Minibus								
Taxi Básico	1	4						
Taxi Colectivo	37							
Taxi Turismo								
Radio Taxi								
Transporte de Carga general	28							
Transporte Escolar	7	4	11	4			3	7
Auto Escuela								
Servicio Especial								
Vehículos Particulares		1						
Temporeros								
Bus Privado								
Minibus Privado								
Bus Aeropuerto								
Minibus Aeropuerto								
Taxi Ejecutivo		6						
Motos y Maquinaria								
Total	77	21	11	4	0	0	3	21
2) Control de Emisiones								
Bus Urbano								
Bus Rural								
Bus Interurbano								
Taxi Colectivo								
Transporte Carga General								
Transporte Escolar								
Vehículos Particulares								
Bus Privado								
Total	0	0	0	0	0	0	0	0
3) Transporte Subsidiado Zonas Aisladas								
Transporte Subsidiado Terrestre		2						
Transporte Subsidiado Fluvial		1		1				
Transporte Subsidiado Lacustre								
Transporte Subsidiado Marítimo			6					
Transporte Subsidiado Aéreo								
Transporte Subsidiado Ferroviario								
Total	0	3	6	1	0	0	0	0
4) Transporte Subsidiado								
Chatarrización								
Subsidio Frecuencia (3b)								
Subsidio Tarifa Escolar 33% (4a)								
Subsidio Escolares Zonas Aisladas (5a)	4	2	8	4			3	7
Total	4	2	8	4	0	0	3	7
C) Establecimientos								
Plantas de Revisión Técnica			2					
Escuelas de Conductores Profesionales	1		3				2	
Escuelas de Conductores clase "B"								
Gabinetes Psicotécnicos							1	1
Otec								
Total	1	0	5	0	0	0	3	1

Región de Los Lagos
Controles de Fiscalización, Julio - Septiembre de 2014

Tipo de control	Cantidad de Controles							
	03-sep	04-sep	05-sep	06-sep	07-sep	08-sep	09-sep	10-sep
A) Controles en Vía Pública								
1) Condiciones técnicas y de seguridad								
Bus Urbano		10						89
Bus Rural	1	1	3			9	3	15
Bus Interurbano	14					5	4	18
Bus Internacional								
Minibus								
Taxi Básico	1							1
Taxi Colectivo								29
Taxi Turismo								
Radio Taxi								
Transporte de Carga general								
Transporte Escolar	1	1	3			4	4	5
Auto Escuela								
Servicio Especial								
Vehículos Particulares		1						
Temporeros								
Bus Privado								2
Minibus Privado								
Bus Aeropuerto						1		
Minibus Aeropuerto								
Taxi Ejecutivo								
Motos y Maquinaria								
Total	17	13	6	0	0	19	11	159
2) Control de Emisiones								
Bus Urbano								
Bus Rural								
Bus Interurbano								
Taxi Colectivo								
Transporte Carga General								
Transporte Escolar								
Vehículos Particulares								
Bus Privado								
Total	0	0	0	0	0	0	0	0
3) Transporte Subsidiado Zonas Aisladas								
Transporte Subsidiado Terrestre	1	2	3					1
Transporte Subsidiado Fluvial								
Transporte Subsidiado Lacustre		1						
Transporte Subsidiado Marítimo	3		1					1
Transporte Subsidiado Aéreo								
Transporte Subsidiado Ferroviario								
Total	4	3	4	0	0	0	0	2
4) Transporte Subsidiado								
Chatarrización								
Subsidio Frecuencia (3b)								
Subsidio Tarifa Escolar 33% (4a)		10						85
Subsidio Escolares Zonas Aisladas (5a)	1	1	2			3	3	3
Total	1	11	2	0	0	3	3	88
C) Establecimientos								
Plantas de Revisión Técnica	1	2					3	
Escuelas de Conductores Profesionales							2	
Escuelas de Conductores clase "B"								
Gabinetes Psicotécnicos	1							
Otec								
Total	2	2	0	0	0	0	5	0

Región de Los Lagos
Controles de Fiscalización, Julio - Septiembre de 2014

Tipo de control	Cantidad de Controles							
	11-sep	12-sep	13-sep	14-sep	15-sep	16-sep	17-sep	18-sep
A) Controles en Vía Pública								
1) Condiciones técnicas y de seguridad								
Bus Urbano	33				26			
Bus Rural		27			17	16	30	
Bus Interurbano		75			47	51	41	
Bus Internacional								
Minibus								
Taxi Básico								
Taxi Colectivo	4					1		
Taxi Turismo								
Radio Taxi								
Transporte de Carga general								
Transporte Escolar	7	4				1		
Auto Escuela								
Servicio Especial						1		
Vehículos Particulares								
Temporeros								
Bus Privado					1	2	1	
Minibus Privado								
Bus Aeropuerto								
Minibus Aeropuerto								
Taxi Ejecutivo								
Motos y Maquinaria								
Total	44	106	0	0	91	72	72	0
2) Control de Emisiones								
Bus Urbano								
Bus Rural								
Bus Interurbano								
Taxi Colectivo								
Transporte Carga General								
Transporte Escolar								
Vehículos Particulares								
Bus Privado								
Total	0	0	0	0	0	0	0	0
3) Transporte Subsidiado Zonas Aisladas								
Transporte Subsidiado Terrestre								
Transporte Subsidiado Fluvial								
Transporte Subsidiado Lacustre								
Transporte Subsidiado Marítimo								
Transporte Subsidiado Aéreo								
Transporte Subsidiado Ferroviario								
Total	0	0	0	0	0	0	0	0
4) Transporte Subsidiado								
Chatarrización								
Subsidio Frecuencia (3b)								
Subsidio Tarifa Escolar 33% (4a)	33				25			
Subsidio Escolares Zonas Aisladas (5a)	4	4						
Total	37	4	0	0	25	0	0	0
C) Establecimientos								
Plantas de Revisión Técnica					1			
Escuelas de Conductores Profesionales								
Escuelas de Conductores clase "B"								
Gabinetes Psicotécnicos	4							
Otec								
Total	4	0	0	0	1	0	0	0

Región de Los Lagos
Controles de Fiscalización, Julio - Septiembre de 2014

Tipo de control	Cantidad de Controles							
	19-sep	20-sep	21-sep	22-sep	23-sep	24-sep	25-sep	26-sep
A) Controles en Vía Pública								
1) Condiciones técnicas y de seguridad								
Bus Urbano							1	
Bus Rural					33		1	
Bus Interurbano				1				
Bus Internacional								
Minibus								
Taxi Básico					2		12	1
Taxi Colectivo								
Taxi Turismo								
Radio Taxi								
Transporte de Carga general				1				
Transporte Escolar				4	6	4	1	6
Auto Escuela								
Servicio Especial				1				
Vehículos Particulares							2	
Temporeros								
Bus Privado								
Minibus Privado								
Bus Aeropuerto								
Minibus Aeropuerto								
Taxi Ejecutivo							4	
Motos y Maquinaria								
Total	0	0	0	7	41	4	21	7
2) Control de Emisiones								
Bus Urbano								
Bus Rural								
Bus Interurbano								
Taxi Colectivo								
Transporte Carga General								
Transporte Escolar								
Vehículos Particulares								
Bus Privado								
Total	0	0	0	0	0	0	0	0
3) Transporte Subsidiado Zonas Aisladas								
Transporte Subsidiado Terrestre								
Transporte Subsidiado Fluvial								
Transporte Subsidiado Lacustre								
Transporte Subsidiado Marítimo								
Transporte Subsidiado Aéreo								
Transporte Subsidiado Ferroviario								
Total	0	0	0	0	0	0	0	0
4) Transporte Subsidiado								
Chatarrización								
Subsidio Frecuencia (3b)								
Subsidio Tarifa Escolar 33% (4a)								
Subsidio Escolares Zonas Aisladas (5a)				2	5			5
Total	0	0	0	2	5	0	0	5
C) Establecimientos								
Plantas de Revisión Técnica					1			
Escuelas de Conductores Profesionales								2
Escuelas de Conductores clase "B"				2	1			
Gabinetes Psicotécnicos							1	
Otec								
Total	0	0	0	2	2	0	1	2

Región de Los Lagos
Controles de Fiscalización, Julio - Septiembre de 2014

Tipo de control	Cantidad de Controles				Total
	27-sep	28-sep	29-sep	30-sep	
A) Controles en Vía Pública					
1) Condiciones técnicas y de seguridad					
Bus Urbano			4	7	568
Bus Rural			2	24	456
Bus Interurbano			2	5	431
Bus Internacional					0
Minibus					0
Taxi Básico			3	11	132
Taxi Colectivo				75	457
Taxi Turismo					2
Radio Taxi					0
Transporte de Carga general			4		335
Transporte Escolar			3	3	219
Auto Escuela					1
Servicio Especial					4
Vehículos Particulares				1	32
Temporeros					0
Bus Privado			3		18
Minibus Privado			2		7
Bus Aeropuerto					1
Minibus Aeropuerto					0
Taxi Ejecutivo					33
Motos y Maquinaria					0
Total	0				2.547
2) Control de Emisiones					
Bus Urbano					0
Bus Rural					0
Bus Interurbano					0
Taxi Colectivo					0
Transporte Carga General					0
Transporte Escolar					0
Vehículos Particulares					0
Bus Privado					0
Total	0				0
3) Transporte Subsidiado Zonas Aisladas					
Transporte Subsidiado Terrestre				3	24
Transporte Subsidiado Fluvial					6
Transporte Subsidiado Lacustre					3
Transporte Subsidiado Marítimo			1	1	44
Transporte Subsidiado Aéreo			1		2
Transporte Subsidiado Ferroviario					0
Total	0				73
4) Transporte Subsidiado					
Chatarrización					0
Subsidio Frecuencia (3b)					0
Subsidio Tarifa Escolar 33% (4a)					416
Subsidio Escolares Zonas Aisladas (5a)			3	1	141
Total	0				553
C) Establecimientos					
Plantas de Revisión Técnica			3	1	33
Escuelas de Conductores Profesionales			1		18
Escuelas de Conductores clase "B"			1		8
Gabinetes Psicotécnicos					27
Otec					0
Total	0				80

Región de Aysén del General Carlos Ibañez del Campo

Controles de Fiscalización, Julio - Septiembre de 2014

Tipo de control	Cantidad de Controles							
	01-jul	02-jul	03-jul	04-jul	05-jul	06-jul	07-jul	08-jul
A) Controles en Vía Pública								
1) Condiciones técnicas y de seguridad								
Bus Urbano								
Bus Rural		4	8					
Bus Interurbano		1					2	
Bus Internacional								
Minibus								
Taxi Básico			4	4				5
Taxi Colectivo			1	20				4
Taxi Turismo								
Radio Taxi								
Transporte de Carga general								
Transporte Escolar	4		6				5	
Auto Escuela								
Servicio Especial								
Vehículos Particulares	11		10	10			10	5
Temporeros								
Bus Privado								
Minibus Privado								
Bus Aeropuerto								
Minibus Aeropuerto								
Taxi Ejecutivo				1				
Motos y Maquinaria								
Total	15	5	29	35	0	0	17	14
2) Control de Emisiones								
Bus Urbano								
Bus Rural								
Bus Interurbano								
Taxi Colectivo								
Transporte Carga General								
Transporte Escolar								
Vehículos Particulares								
Bus Privado								
Total	0	0	0	0	0	0	0	0
3) Transporte Subsidiado Zonas Aisladas								
Transporte Subsidiado Terrestre								
Transporte Subsidiado Fluvial								
Transporte Subsidiado Lacustre								
Transporte Subsidiado Marítimo								
Transporte Subsidiado Aéreo								
Transporte Subsidiado Ferroviario								
Total	0	0	0	0	0	0	0	0
4) Transporte Subsidiado								
Chatarrización								
Subsidio Frecuencia (3b)								
Subsidio Tarifa Escolar 33% (4a)								
Subsidio Escolares Zonas Aisladas (5a)								
Total	0	0	0	0	0	0	0	0
C) Establecimientos								
Plantas de Revisión Técnica				1				1
Escuelas de Conductores Profesionales								1
Escuelas de Conductores clase "B"								1
Gabinetes Psicotécnicos								
Otec								
Total	0	0	0	1	0	0	0	3

Región de Aysén del General Carlos Ibañez del Campo

Controles de Fiscalización, Julio - Septiembre de 2014

Tipo de control	Cantidad de Controles							
	09-jul	10-jul	11-jul	12-jul	13-jul	14-jul	15-jul	16-jul
A) Controles en Vía Pública								
1) Condiciones técnicas y de seguridad								
Bus Urbano	1					1		
Bus Rural						3	2	
Bus Interurbano								
Bus Internacional								
Minibus								
Taxi Básico							1	
Taxi Colectivo	18	3						
Taxi Turismo								
Radio Taxi								
Transporte de Carga general	2	10					5	
Transporte Escolar								
Auto Escuela								
Servicio Especial								
Vehículos Particulares		11					12	
Temporeros								
Bus Privado								
Minibus Privado								
Bus Aeropuerto								
Minibus Aeropuerto								
Taxi Ejecutivo								
Motos y Maquinaria								
Total	21	24	0	0	0	4	20	0
2) Control de Emisiones								
Bus Urbano								
Bus Rural								
Bus Interurbano								
Taxi Colectivo								
Transporte Carga General								
Transporte Escolar								
Vehículos Particulares								
Bus Privado								
Total	0	0	0	0	0	0	0	0
3) Transporte Subsidiado Zonas Aisladas								
Transporte Subsidiado Terrestre			1				2	
Transporte Subsidiado Fluvial								
Transporte Subsidiado Lacustre								
Transporte Subsidiado Marítimo								
Transporte Subsidiado Aéreo								
Transporte Subsidiado Ferroviario								
Total	0	0	1	0	0	0	2	0
4) Transporte Subsidiado								
Chatarrización								
Subsidio Frecuencia (3b)								
Subsidio Tarifa Escolar 33% (4a)								
Subsidio Escolares Zonas Aisladas (5a)						1	6	
Total	0	0	0	0	0	1	6	0
C) Establecimientos								
Plantas de Revisión Técnica								1
Escuelas de Conductores Profesionales	1							
Escuelas de Conductores clase "B"	1							
Gabinetes Psicotécnicos						1		
Otec								
Total	2	0	0	0	0	1	1	0

Región de Aysén del General Carlos Ibañez del Campo

Controles de Fiscalización, Julio - Septiembre de 2014

Tipo de control	Cantidad de Controles							
	17-jul	18-jul	19-jul	20-jul	21-jul	22-jul	23-jul	24-jul
A) Controles en Vía Pública								
1) Condiciones técnicas y de seguridad								
Bus Urbano		2						
Bus Rural	1						3	7
Bus Interurbano							1	
Bus Internacional								
Minibus								
Taxi Básico	2							2
Taxi Colectivo	1				19	11	1	3
Taxi Turismo								
Radio Taxi								
Transporte de Carga general	7	1						6
Transporte Escolar	2							
Auto Escuela								
Servicio Especial								
Vehículos Particulares		2			8		3	
Temporeros								
Bus Privado								1
Minibus Privado	1							8
Bus Aeropuerto								
Minibus Aeropuerto								
Taxi Ejecutivo	1							
Motos y Maquinaria								
Total	15	5	0	0	27	11	8	27
2) Control de Emisiones								
Bus Urbano								
Bus Rural								
Bus Interurbano								
Taxi Colectivo								
Transporte Carga General								
Transporte Escolar								
Vehículos Particulares								
Bus Privado								
Total	0	0	0	0	0	0	0	0
3) Transporte Subsidiado Zonas Aisladas								
Transporte Subsidiado Terrestre							1	1
Transporte Subsidiado Fluvial								
Transporte Subsidiado Lacustre								
Transporte Subsidiado Marítimo								1
Transporte Subsidiado Aéreo								
Transporte Subsidiado Ferroviario								
Total	0	0	0	0	0	0	1	2
4) Transporte Subsidiado								
Chatarrización								
Subsidio Frecuencia (3b)								
Subsidio Tarifa Escolar 33% (4a)		2						
Subsidio Escolares Zonas Aisladas (5a)								
Total	0	2	0	0	0	0	0	0
C) Establecimientos								
Plantas de Revisión Técnica	1	1				1		
Escuelas de Conductores Profesionales	2							
Escuelas de Conductores clase "B"	2							
Gabinetes Psicotécnicos							1	
Otec								
Total	5	1	0	0	0	1	1	0

Región de Aysén del General Carlos Ibañez del Campo

Controles de Fiscalización, Julio - Septiembre de 2014

Tipo de control	Cantidad de Controles							
	25-jul	26-jul	27-jul	28-jul	29-jul	30-jul	31-jul	01-ago
A) Controles en Vía Pública								
1) Condiciones técnicas y de seguridad								
Bus Urbano				16			6	
Bus Rural					3			1
Bus Interurbano								
Bus Internacional								
Minibus								
Taxi Básico								
Taxi Colectivo					43			2
Taxi Turismo								
Radio Taxi								
Transporte de Carga general						13		14
Transporte Escolar								
Auto Escuela								
Servicio Especial								
Vehículos Particulares	7							
Temporeros								
Bus Privado								
Minibus Privado								
Bus Aeropuerto							1	
Minibus Aeropuerto							7	
Taxi Ejecutivo								
Motos y Maquinaria								
Total	7	0	0	16	46	13	14	17
2) Control de Emisiones								
Bus Urbano								
Bus Rural								
Bus Interurbano								
Taxi Colectivo								
Transporte Carga General								
Transporte Escolar								
Vehículos Particulares								
Bus Privado								
Total	0	0	0	0	0	0	0	0
3) Transporte Subsidiado Zonas Aisladas								
Transporte Subsidiado Terrestre	2							
Transporte Subsidiado Fluvial								
Transporte Subsidiado Lacustre								
Transporte Subsidiado Marítimo						1		
Transporte Subsidiado Aéreo								
Transporte Subsidiado Ferroviario								
Total	2	0	0	0	0	1	0	0
4) Transporte Subsidiado								
Chatarrización								
Subsidio Frecuencia (3b)								
Subsidio Tarifa Escolar 33% (4a)				8			3	
Subsidio Escolares Zonas Aisladas (5a)								
Total	0	0	0	8	0	0	3	0
C) Establecimientos								
Plantas de Revisión Técnica								1
Escuelas de Conductores Profesionales								
Escuelas de Conductores clase "B"								
Gabinetes Psicotécnicos						1		
Otec								
Total	0	0	0	0	0	1	0	1

Región de Aysén del General Carlos Ibañez del Campo

Controles de Fiscalización, Julio - Septiembre de 2014

Tipo de control	Cantidad de Controles							
	02-ago	03-ago	04-ago	05-ago	06-ago	07-ago	08-ago	09-ago
A) Controles en Vía Pública								
1) Condiciones técnicas y de seguridad								
Bus Urbano								
Bus Rural				1	6		4	
Bus Interurbano								
Bus Internacional								
Minibus								
Taxi Básico								
Taxi Colectivo								
Taxi Turismo								
Radio Taxi								
Transporte de Carga general			6	14				
Transporte Escolar					5			
Auto Escuela								
Servicio Especial								
Vehículos Particulares			8		6		2	
Temporeros								
Bus Privado								
Minibus Privado								
Bus Aeropuerto								
Minibus Aeropuerto								
Taxi Ejecutivo								
Motos y Maquinaria								
Total	0	0	14	15	17	0	6	0
2) Control de Emisiones								
Bus Urbano								
Bus Rural								
Bus Interurbano								
Taxi Colectivo								
Transporte Carga General								
Transporte Escolar								
Vehículos Particulares								
Bus Privado								
Total	0	0	0	0	0	0	0	0
3) Transporte Subsidiado Zonas Aisladas								
Transporte Subsidiado Terrestre				1	1		4	
Transporte Subsidiado Fluvial								
Transporte Subsidiado Lacustre								
Transporte Subsidiado Marítimo								
Transporte Subsidiado Aéreo								
Transporte Subsidiado Ferroviario								
Total	0	0	0	1	1	0	4	0
4) Transporte Subsidiado								
Chatarrización								
Subsidio Frecuencia (3b)								
Subsidio Tarifa Escolar 33% (4a)								
Subsidio Escolares Zonas Aisladas (5a)								
Total	0	0	0	0	0	0	0	0
C) Establecimientos								
Plantas de Revisión Técnica				1				
Escuelas de Conductores Profesionales			1	2	1			
Escuelas de Conductores clase "B"					1			
Gabinetes Psicotécnicos								
Otec								
Total	0	0	1	3	2	0	0	0

Región de Aysén del General Carlos Ibañez del Campo

Controles de Fiscalización, Julio - Septiembre de 2014

Tipo de control	Cantidad de Controles							
	10-ago	11-ago	12-ago	13-ago	14-ago	15-ago	16-ago	17-ago
A) Controles en Vía Pública								
1) Condiciones técnicas y de seguridad								
Bus Urbano								
Bus Rural		3	3	8	1			
Bus Interurbano				3	1			
Bus Internacional								
Minibus								
Taxi Básico		5		9	2			
Taxi Colectivo		4	1	12	9			
Taxi Turismo								
Radio Taxi								
Transporte de Carga general			8		11			
Transporte Escolar		5		7	6			
Auto Escuela								
Servicio Especial								
Vehículos Particulares		10	2	3	46			
Temporeros								
Bus Privado								
Minibus Privado					1			
Bus Aeropuerto								
Minibus Aeropuerto					3			
Taxi Ejecutivo								
Motos y Maquinaria								
Total	0	27	14	42	80	0	0	0
2) Control de Emisiones								
Bus Urbano								
Bus Rural								
Bus Interurbano								
Taxi Colectivo								
Transporte Carga General								
Transporte Escolar								
Vehículos Particulares								
Bus Privado								
Total	0	0	0	0	0	0	0	0
3) Transporte Subsidiado Zonas Aisladas								
Transporte Subsidiado Terrestre		3						
Transporte Subsidiado Fluvial								
Transporte Subsidiado Lacustre			2					
Transporte Subsidiado Marítimo								
Transporte Subsidiado Aéreo								
Transporte Subsidiado Ferroviario								
Total	0	3	2	0	0	0	0	0
4) Transporte Subsidiado								
Chatarrización								
Subsidio Frecuencia (3b)								
Subsidio Tarifa Escolar 33% (4a)								
Subsidio Escolares Zonas Aisladas (5a)								
Total	0	0	0	0	0	0	0	0
C) Establecimientos								
Plantas de Revisión Técnica				2				
Escuelas de Conductores Profesionales								
Escuelas de Conductores clase "B"								
Gabinetes Psicotécnicos								
Otec								
Total	0	0	0	2	0	0	0	0

Región de Aysén del General Carlos Ibañez del Campo

Controles de Fiscalización, Julio - Septiembre de 2014

Tipo de control	Cantidad de Controles							
	18-ago	19-ago	20-ago	21-ago	22-ago	23-ago	24-ago	25-ago
A) Controles en Vía Pública								
1) Condiciones técnicas y de seguridad								
Bus Urbano	10							
Bus Rural			10					7
Bus Interurbano								
Bus Internacional								
Minibus								
Taxi Básico			4					1
Taxi Colectivo			27					1
Taxi Turismo								
Radio Taxi								
Transporte de Carga general								7
Transporte Escolar			9					
Auto Escuela								
Servicio Especial								
Vehículos Particulares	5		2					4
Temporeros								
Bus Privado			2					1
Minibus Privado								
Bus Aeropuerto								
Minibus Aeropuerto			1					
Taxi Ejecutivo			2					
Motos y Maquinaria								
Total	15	0	57	0	0	0	0	21
2) Control de Emisiones								
Bus Urbano								
Bus Rural								
Bus Interurbano								
Taxi Colectivo								
Transporte Carga General								
Transporte Escolar								
Vehículos Particulares								
Bus Privado								
Total	0	0	0	0	0	0	0	0
3) Transporte Subsidiado Zonas Aisladas								
Transporte Subsidiado Terrestre	2							1
Transporte Subsidiado Fluvial								
Transporte Subsidiado Lacustre				1				
Transporte Subsidiado Marítimo		1						
Transporte Subsidiado Aéreo								
Transporte Subsidiado Ferroviario								
Total	2	1	0	1	0	0	0	1
4) Transporte Subsidiado								
Chatarrización								
Subsidio Frecuencia (3b)								
Subsidio Tarifa Escolar 33% (4a)	5							
Subsidio Escolares Zonas Aisladas (5a)								
Total	5	0	0	0	0	0	0	0
C) Establecimientos								
Plantas de Revisión Técnica	1							
Escuelas de Conductores Profesionales	1							
Escuelas de Conductores clase "B"								
Gabinetes Psicotécnicos								
Otec								
Total	2	0	0	0	0	0	0	0

Región de Aysén del General Carlos Ibañez del Campo

Controles de Fiscalización, Julio - Septiembre de 2014

Tipo de control	Cantidad de Controles							
	26-ago	27-ago	28-ago	29-ago	30-ago	31-ago	01-sep	02-sep
A) Controles en Vía Pública								
1) Condiciones técnicas y de seguridad								
Bus Urbano				7				
Bus Rural	2	2		4				
Bus Interurbano								
Bus Internacional								
Minibus								
Taxi Básico		3	3					11
Taxi Colectivo	15	11	22				22	14
Taxi Turismo								1
Radio Taxi								
Transporte de Carga general	28	8	9					13
Transporte Escolar		9						6
Auto Escuela								
Servicio Especial								
Vehículos Particulares			20				4	2
Temporeros								
Bus Privado								
Minibus Privado								1
Bus Aeropuerto								
Minibus Aeropuerto	8							
Taxi Ejecutivo			1					2
Motos y Maquinaria								
Total	53	33	55	11	0	0	26	50
2) Control de Emisiones								
Bus Urbano								
Bus Rural								
Bus Interurbano								
Taxi Colectivo								
Transporte Carga General								
Transporte Escolar								
Vehículos Particulares								
Bus Privado								
Total	0	0	0	0	0	0	0	0
3) Transporte Subsidiado Zonas Aisladas								
Transporte Subsidiado Terrestre	2							
Transporte Subsidiado Fluvial								
Transporte Subsidiado Lacustre								
Transporte Subsidiado Marítimo								
Transporte Subsidiado Aéreo								
Transporte Subsidiado Ferroviario								
Total	2	0	0	0	0	0	0	0
4) Transporte Subsidiado								
Chatarrización								
Subsidio Frecuencia (3b)								
Subsidio Tarifa Escolar 33% (4a)		1	5					
Subsidio Escolares Zonas Aisladas (5a)								
Total	0	1	5	0	0	0	0	0
C) Establecimientos								
Plantas de Revisión Técnica			1					1
Escuelas de Conductores Profesionales								
Escuelas de Conductores clase "B"								
Gabinetes Psicotécnicos								
Otec								
Total	0	0	1	0	0	0	0	1

Región de Aysén del General Carlos Ibañez del Campo

Controles de Fiscalización, Julio - Septiembre de 2014

Tipo de control	Cantidad de Controles							
	03-sep	04-sep	05-sep	06-sep	07-sep	08-sep	09-sep	10-sep
A) Controles en Vía Pública								
1) Condiciones técnicas y de seguridad								
Bus Urbano								
Bus Rural		1	1					
Bus Interurbano								
Bus Internacional								
Minibus								
Taxi Básico		1	1					3
Taxi Colectivo		1						
Taxi Turismo								
Radio Taxi								
Transporte de Carga general		20	3			11	11	
Transporte Escolar								6
Auto Escuela								
Servicio Especial		1						
Vehículos Particulares		2				1		1
Temporeros								
Bus Privado								
Minibus Privado		1	3					
Bus Aeropuerto			1					
Minibus Aeropuerto		10	3					
Taxi Ejecutivo								
Motos y Maquinaria								
Total	0	37	12	0	0	12	11	10
2) Control de Emisiones								
Bus Urbano								
Bus Rural								
Bus Interurbano								
Taxi Colectivo								
Transporte Carga General								
Transporte Escolar								
Vehículos Particulares								
Bus Privado								
Total	0	0	0	0	0	0	0	0
3) Transporte Subsidiado Zonas Aisladas								
Transporte Subsidiado Terrestre								
Transporte Subsidiado Fluvial								
Transporte Subsidiado Lacustre								
Transporte Subsidiado Marítimo								
Transporte Subsidiado Aéreo								
Transporte Subsidiado Ferroviario								
Total	0	0	0	0	0	0	0	0
4) Transporte Subsidiado								
Chatarrización								
Subsidio Frecuencia (3b)								
Subsidio Tarifa Escolar 33% (4a)								
Subsidio Escolares Zonas Aisladas (5a)								
Total	0	0	0	0	0	0	0	0
C) Establecimientos								
Plantas de Revisión Técnica						1		
Escuelas de Conductores Profesionales							1	
Escuelas de Conductores clase "B"							1	
Gabinetes Psicotécnicos								
Otec								
Total	0	0	0	0	0	1	2	0

Región de Aysén del General Carlos Ibañez del Campo

Controles de Fiscalización, Julio - Septiembre de 2014

Tipo de control	Cantidad de Controles							
	11-sep	12-sep	13-sep	14-sep	15-sep	16-sep	17-sep	18-sep
A) Controles en Vía Pública								
1) Condiciones técnicas y de seguridad								
Bus Urbano								
Bus Rural					18	2		
Bus Interurbano						1		
Bus Internacional								
Minibus								
Taxi Básico					2	13		
Taxi Colectivo	15				7	1		
Taxi Turismo								
Radio Taxi								
Transporte de Carga general	15				11	3		
Transporte Escolar								
Auto Escuela								
Servicio Especial								
Vehículos Particulares					54	24		
Temporeros								
Bus Privado		2			1			
Minibus Privado					2	1		
Bus Aeropuerto								
Minibus Aeropuerto		5			2			
Taxi Ejecutivo								
Motos y Maquinaria								
Total	30	7	0	0	97	45	0	0
2) Control de Emisiones								
Bus Urbano								
Bus Rural								
Bus Interurbano								
Taxi Colectivo								
Transporte Carga General								
Transporte Escolar								
Vehículos Particulares								
Bus Privado								
Total	0	0	0	0	0	0	0	0
3) Transporte Subsidiado Zonas Aisladas								
Transporte Subsidiado Terrestre								
Transporte Subsidiado Fluvial								
Transporte Subsidiado Lacustre								
Transporte Subsidiado Marítimo								
Transporte Subsidiado Aéreo								
Transporte Subsidiado Ferroviario								
Total	0	0	0	0	0	0	0	0
4) Transporte Subsidiado								
Chatarrización								
Subsidio Frecuencia (3b)								
Subsidio Tarifa Escolar 33% (4a)								
Subsidio Escolares Zonas Aisladas (5a)		1						
Total	0	1	0	0	0	0	0	0
C) Establecimientos								
Plantas de Revisión Técnica	1							
Escuelas de Conductores Profesionales								
Escuelas de Conductores clase "B"								
Gabinetes Psicotécnicos								
Otec								
Total	1	0	0	0	0	0	0	0

Región de Aysén del General Carlos Ibañez del Campo

Controles de Fiscalización, Julio - Septiembre de 2014

Tipo de control	Cantidad de Controles							
	19-sep	20-sep	21-sep	22-sep	23-sep	24-sep	25-sep	26-sep
A) Controles en Vía Pública								
1) Condiciones técnicas y de seguridad								
Bus Urbano					12			
Bus Rural				2	7	6	1	
Bus Interurbano								1
Bus Internacional								
Minibus								
Taxi Básico								
Taxi Colectivo					16		1	
Taxi Turismo								
Radio Taxi								
Transporte de Carga general				2	9	11	19	3
Transporte Escolar					3		10	2
Auto Escuela								
Servicio Especial					1			
Vehículos Particulares				5	19	30	13	1
Temporeros								
Bus Privado					2	2	1	
Minibus Privado					3	4	2	
Bus Aeropuerto								
Minibus Aeropuerto						2		
Taxi Ejecutivo					1			
Motos y Maquinaria							1	
Total	0	0	0	9	73	55	48	7
2) Control de Emisiones								
Bus Urbano								
Bus Rural								
Bus Interurbano								
Taxi Colectivo								
Transporte Carga General								
Transporte Escolar								
Vehículos Particulares								
Bus Privado								
Total	0	0	0	0	0	0	0	0
3) Transporte Subsidiado Zonas Aisladas								
Transporte Subsidiado Terrestre						1		
Transporte Subsidiado Fluvial								
Transporte Subsidiado Lacustre						1		
Transporte Subsidiado Marítimo								
Transporte Subsidiado Aéreo								
Transporte Subsidiado Ferroviario								
Total	0	0	0	0	0	2	0	0
4) Transporte Subsidiado								
Chatarrización								
Subsidio Frecuencia (3b)								
Subsidio Tarifa Escolar 33% (4a)					7			
Subsidio Escolares Zonas Aisladas (5a)								2
Total	0	0	0	0	7	0	0	2
C) Establecimientos								
Plantas de Revisión Técnica					1		1	
Escuelas de Conductores Profesionales				1			2	
Escuelas de Conductores clase "B"								
Gabinetes Psicotécnicos							1	
Otec								
Total	0	0	0	1	1	0	4	0

Región de Aysén del General Carlos Ibañez del Campo

Controles de Fiscalización, Julio - Septiembre de 2014

Tipo de control	Cantidad de Controles				Total
	27-sep	28-sep	29-sep	30-sep	
A) Controles en Vía Pública					
1) Condiciones técnicas y de seguridad					
Bus Urbano				1	56
Bus Rural			3	3	127
Bus Interurbano					10
Bus Internacional					0
Minibus					0
Taxi Básico			12	3	91
Taxi Colectivo				2	307
Taxi Turismo					1
Radio Taxi					0
Transporte de Carga general				5	285
Transporte Escolar					85
Auto Escuela					0
Servicio Especial					2
Vehículos Particulares			3	16	372
Temporeros					0
Bus Privado					12
Minibus Privado					27
Bus Aeropuerto					2
Minibus Aeropuerto					41
Taxi Ejecutivo				2	10
Motos y Maquinaria					1
Total	0				1.379
2) Control de Emisiones					
Bus Urbano					0
Bus Rural					0
Bus Interurbano					0
Taxi Colectivo					0
Transporte Carga General					0
Transporte Escolar					0
Vehículos Particulares					0
Bus Privado					0
Total	0				0
3) Transporte Subsidiado Zonas Aisladas					
Transporte Subsidiado Terrestre					22
Transporte Subsidiado Fluvial					0
Transporte Subsidiado Lacustre					4
Transporte Subsidiado Marítimo					3
Transporte Subsidiado Aéreo					0
Transporte Subsidiado Ferroviario					0
Total	0				29
4) Transporte Subsidiado					
Chatarrización					0
Subsidio Frecuencia (3b)					0
Subsidio Tarifa Escolar 33% (4a)			4		35
Subsidio Escolares Zonas Aisladas (5a)					10
Total	0				41
C) Establecimientos					
Plantas de Revisión Técnica				1	18
Escuelas de Conductores Profesionales					13
Escuelas de Conductores clase "B"				1	7
Gabinetes Psicotécnicos				1	5
Otec					0
Total	0				40

Región de Magallanes y la Antártica Chilena
Controles de Fiscalización, Julio - Septiembre de 2014

Tipo de control	Cantidad de Controles							
	01-jul	02-jul	03-jul	04-jul	05-jul	06-jul	07-jul	08-jul
A) Controles en Vía Pública								
1) Condiciones técnicas y de seguridad								
Bus Urbano		24					39	
Bus Rural		5		3				
Bus Interurbano			1	1				3
Bus Internacional								
Minibus								
Taxi Básico		9		3			5	16
Taxi Colectivo	32	4		22			40	1
Taxi Turismo								
Radio Taxi								
Transporte de Carga general		39		3				
Transporte Escolar	9	2	2				5	
Auto Escuela								
Servicio Especial								
Vehículos Particulares		2	8	6				1
Temporeros								
Bus Privado		2						
Minibus Privado		1		1				1
Bus Aeropuerto								
Minibus Aeropuerto								1
Taxi Ejecutivo								
Motos y Maquinaria								
Total	41	88	11	39	0	0	89	23
2) Control de Emisiones								
Bus Urbano								
Bus Rural								
Bus Interurbano								
Taxi Colectivo								
Transporte Carga General								
Transporte Escolar								
Vehículos Particulares								
Bus Privado								
Total	0	0	0	0	0	0	0	0
3) Transporte Subsidiado Zonas Aisladas								
Transporte Subsidiado Terrestre		1	2	3				
Transporte Subsidiado Fluvial								
Transporte Subsidiado Lacustre								
Transporte Subsidiado Marítimo								
Transporte Subsidiado Aéreo								
Transporte Subsidiado Ferroviario								
Total	0	1	2	3	0	0	0	0
4) Transporte Subsidiado								
Chatarrización								
Subsidio Frecuencia (3b)	6	5	3	2			9	7
Subsidio Tarifa Escolar 33% (4a)		24					39	
Subsidio Escolares Zonas Aisladas (5a)	3	1	2					
Total	9	30	5	2	0	0	48	7
C) Establecimientos								
Plantas de Revisión Técnica	2			1			2	2
Escuelas de Conductores Profesionales								
Escuelas de Conductores clase "B"								
Gabinetes Psicotécnicos			1					
Otec								
Total	2	0	1	1	0	0	2	2

Región de Magallanes y la Antártica Chilena
Controles de Fiscalización, Julio - Septiembre de 2014

Tipo de control	Cantidad de Controles							
	09-jul	10-jul	11-jul	12-jul	13-jul	14-jul	15-jul	16-jul
A) Controles en Vía Pública								
1) Condiciones técnicas y de seguridad								
Bus Urbano			1					
Bus Rural								
Bus Interurbano								
Bus Internacional								
Minibus								
Taxi Básico	5		3			3	4	12
Taxi Colectivo	25		47			32	44	25
Taxi Turismo								
Radio Taxi								
Transporte de Carga general								
Transporte Escolar								
Auto Escuela								
Servicio Especial								
Vehículos Particulares						11		4
Temporeros								
Bus Privado								
Minibus Privado								
Bus Aeropuerto								
Minibus Aeropuerto								
Taxi Ejecutivo								
Motos y Maquinaria								
Total	30	0	51	0	0	46	48	41
2) Control de Emisiones								
Bus Urbano								
Bus Rural								
Bus Interurbano								
Taxi Colectivo								
Transporte Carga General								
Transporte Escolar								
Vehículos Particulares								
Bus Privado								
Total	0	0	0	0	0	0	0	0
3) Transporte Subsidiado Zonas Aisladas								
Transporte Subsidiado Terrestre								
Transporte Subsidiado Fluvial								
Transporte Subsidiado Lacustre								
Transporte Subsidiado Marítimo								
Transporte Subsidiado Aéreo								
Transporte Subsidiado Ferroviario								
Total	0	0	0	0	0	0	0	0
4) Transporte Subsidiado								
Chatarrización								
Subsidio Frecuencia (3b)	8	8	7			9	8	
Subsidio Tarifa Escolar 33% (4a)								
Subsidio Escolares Zonas Aisladas (5a)								
Total	8	8	7	0	0	9	8	0
C) Establecimientos								
Plantas de Revisión Técnica	1		2			2	2	
Escuelas de Conductores Profesionales								
Escuelas de Conductores clase "B"								
Gabinetes Psicotécnicos								
Otec								
Total	1	0	2	0	0	2	2	0

Región de Magallanes y la Antártica Chilena
Controles de Fiscalización, Julio - Septiembre de 2014

Tipo de control	Cantidad de Controles							
	17-jul	18-jul	19-jul	20-jul	21-jul	22-jul	23-jul	24-jul
A) Controles en Vía Pública								
1) Condiciones técnicas y de seguridad								
Bus Urbano								
Bus Rural								
Bus Interurbano								
Bus Internacional								
Minibus								
Taxi Básico		4						
Taxi Colectivo						28		
Taxi Turismo								
Radio Taxi								
Transporte de Carga general						22		
Transporte Escolar								
Auto Escuela								
Servicio Especial								
Vehículos Particulares						1		
Temporeros								
Bus Privado						1		
Minibus Privado								
Bus Aeropuerto								
Minibus Aeropuerto								
Taxi Ejecutivo								
Motos y Maquinaria								
Total	0	4	0	0	0	52	0	0
2) Control de Emisiones								
Bus Urbano								
Bus Rural								
Bus Interurbano								
Taxi Colectivo								
Transporte Carga General								
Transporte Escolar								
Vehículos Particulares								
Bus Privado								
Total	0	0	0	0	0	0	0	0
3) Transporte Subsidiado Zonas Aisladas								
Transporte Subsidiado Terrestre		2						
Transporte Subsidiado Fluvial								
Transporte Subsidiado Lacustre								
Transporte Subsidiado Marítimo								
Transporte Subsidiado Aéreo		1						
Transporte Subsidiado Ferroviario								
Total	0	3	0	0	0	0	0	0
4) Transporte Subsidiado								
Chatarrización								
Subsidio Frecuencia (3b)	5	4			9	6	5	8
Subsidio Tarifa Escolar 33% (4a)								
Subsidio Escolares Zonas Aisladas (5a)								
Total	5	4	0	0	9	6	5	8
C) Establecimientos								
Plantas de Revisión Técnica					2	1	2	1
Escuelas de Conductores Profesionales	2	1						
Escuelas de Conductores clase "B"	3							
Gabinetes Psicotécnicos	1					1		
Otec								
Total	6	1	0	0	2	2	2	1

Región de Magallanes y la Antártica Chilena
Controles de Fiscalización, Julio - Septiembre de 2014

Tipo de control	Cantidad de Controles							
	25-jul	26-jul	27-jul	28-jul	29-jul	30-jul	31-jul	01-ago
A) Controles en Vía Pública								
1) Condiciones técnicas y de seguridad								
Bus Urbano								
Bus Rural				5				
Bus Interurbano					2			
Bus Internacional								
Minibus								
Taxi Básico				21	32			5
Taxi Colectivo					2			61
Taxi Turismo								
Radio Taxi								
Transporte de Carga general								
Transporte Escolar								
Auto Escuela								
Servicio Especial								
Vehículos Particulares								
Temporeros								
Bus Privado								
Minibus Privado					3			
Bus Aeropuerto								
Minibus Aeropuerto					1			
Taxi Ejecutivo								
Motos y Maquinaria								
Total	0	0	0	26	40	0	0	66
2) Control de Emisiones								
Bus Urbano								
Bus Rural								
Bus Interurbano								
Taxi Colectivo								
Transporte Carga General								
Transporte Escolar								
Vehículos Particulares								
Bus Privado								
Total	0	0	0	0	0	0	0	0
3) Transporte Subsidiado Zonas Aisladas								
Transporte Subsidiado Terrestre								
Transporte Subsidiado Fluvial								
Transporte Subsidiado Lacustre								
Transporte Subsidiado Marítimo								
Transporte Subsidiado Aéreo								
Transporte Subsidiado Ferroviario								
Total	0	0	0	0	0	0	0	0
4) Transporte Subsidiado								
Chatarrización								
Subsidio Frecuencia (3b)	7			7	5	4		8
Subsidio Tarifa Escolar 33% (4a)								
Subsidio Escolares Zonas Aisladas (5a)								
Total	7	0	0	7	5	4	0	8
C) Establecimientos								
Plantas de Revisión Técnica				1	2	1		3
Escuelas de Conductores Profesionales								
Escuelas de Conductores clase "B"								
Gabinetes Psicotécnicos								
Otec								
Total	0	0	0	1	2	1	0	3

Región de Magallanes y la Antártica Chilena
Controles de Fiscalización, Julio - Septiembre de 2014

Tipo de control	Cantidad de Controles							
	02-ago	03-ago	04-ago	05-ago	06-ago	07-ago	08-ago	09-ago
A) Controles en Vía Pública								
1) Condiciones técnicas y de seguridad								
Bus Urbano			40	4				
Bus Rural								
Bus Interurbano				1				
Bus Internacional								
Minibus								
Taxi Básico			6		7	6		
Taxi Colectivo			65	33	50	46		
Taxi Turismo								
Radio Taxi								
Transporte de Carga general				26	16			
Transporte Escolar			2			2		
Auto Escuela								
Servicio Especial								
Vehículos Particulares								
Temporeros								
Bus Privado								
Minibus Privado								
Bus Aeropuerto								
Minibus Aeropuerto								
Taxi Ejecutivo								
Motos y Maquinaria								
Total	0	0	113	64	73	54	0	0
2) Control de Emisiones								
Bus Urbano								
Bus Rural								
Bus Interurbano								
Taxi Colectivo								
Transporte Carga General								
Transporte Escolar								
Vehículos Particulares								
Bus Privado								
Total	0	0	0	0	0	0	0	0
3) Transporte Subsidiado Zonas Aisladas								
Transporte Subsidiado Terrestre								
Transporte Subsidiado Fluvial								
Transporte Subsidiado Lacustre								
Transporte Subsidiado Marítimo								
Transporte Subsidiado Aéreo								
Transporte Subsidiado Ferroviario								
Total	0	0	0	0	0	0	0	0
4) Transporte Subsidiado								
Chatarrización								
Subsidio Frecuencia (3b)			6	5	4	4	8	
Subsidio Tarifa Escolar 33% (4a)			40					
Subsidio Escolares Zonas Aisladas (5a)								
Total	0	0	46	5	4	4	8	0
C) Establecimientos								
Plantas de Revisión Técnica	1					2	1	
Escuelas de Conductores Profesionales								
Escuelas de Conductores clase "B"								
Gabinetes Psicotécnicos								
Otec								
Total	1	0	0	0	0	2	1	0

Región de Magallanes y la Antártica Chilena
Controles de Fiscalización, Julio - Septiembre de 2014

Tipo de control	Cantidad de Controles							
	10-ago	11-ago	12-ago	13-ago	14-ago	15-ago	16-ago	17-ago
A) Controles en Vía Pública								
1) Condiciones técnicas y de seguridad								
Bus Urbano		17						
Bus Rural								1
Bus Interurbano			5	5	16			9
Bus Internacional								
Minibus								
Taxi Básico		1	3	16				
Taxi Colectivo		46		3	1			
Taxi Turismo				2				
Radio Taxi								
Transporte de Carga general					27			17
Transporte Escolar		21	29	6				
Auto Escuela								
Servicio Especial								
Vehículos Particulares					6			15
Temporeros								
Bus Privado					4			1
Minibus Privado					1			4
Bus Aeropuerto								
Minibus Aeropuerto				1				
Taxi Ejecutivo								
Motos y Maquinaria								
Total	0	85	37	33	55	0	0	47
2) Control de Emisiones								
Bus Urbano								
Bus Rural								
Bus Interurbano								
Taxi Colectivo								
Transporte Carga General								
Transporte Escolar								
Vehículos Particulares								
Bus Privado								
Total	0	0	0	0	0	0	0	0
3) Transporte Subsidiado Zonas Aisladas								
Transporte Subsidiado Terrestre								
Transporte Subsidiado Fluvial								
Transporte Subsidiado Lacustre								
Transporte Subsidiado Marítimo								
Transporte Subsidiado Aéreo								
Transporte Subsidiado Ferroviario								
Total	0	0	0	0	0	0	0	0
4) Transporte Subsidiado								
Chatarrización								
Subsidio Frecuencia (3b)		7	5	6	2			
Subsidio Tarifa Escolar 33% (4a)								
Subsidio Escolares Zonas Aisladas (5a)			4					
Total	0	7	9	6	2	0	0	0
C) Establecimientos								
Plantas de Revisión Técnica		1	2		1			
Escuelas de Conductores Profesionales								
Escuelas de Conductores clase "B"								
Gabinetes Psicotécnicos								
Otec								
Total	0	1	2	0	1	0	0	0

Región de Magallanes y la Antártica Chilena
Controles de Fiscalización, Julio - Septiembre de 2014

Tipo de control	Cantidad de Controles							
	18-ago	19-ago	20-ago	21-ago	22-ago	23-ago	24-ago	25-ago
A) Controles en Vía Pública								
1) Condiciones técnicas y de seguridad								
Bus Urbano		12		6				
Bus Rural								
Bus Interurbano		2						
Bus Internacional								
Minibus								
Taxi Básico	3	13	9	5	9			
Taxi Colectivo	46	28	43	78	56			
Taxi Turismo		2						
Radio Taxi								
Transporte de Carga general								
Transporte Escolar	1	8		8	4			1
Auto Escuela								
Servicio Especial								
Vehículos Particulares		2	5					
Temporeros								
Bus Privado		1						
Minibus Privado			1		1			
Bus Aeropuerto								
Minibus Aeropuerto		2						
Taxi Ejecutivo								
Motos y Maquinaria								
Total	50	70	58	97	70	0	0	1
2) Control de Emisiones								
Bus Urbano								
Bus Rural								
Bus Interurbano								
Taxi Colectivo								
Transporte Carga General								
Transporte Escolar								
Vehículos Particulares								
Bus Privado								
Total	0	0	0	0	0	0	0	0
3) Transporte Subsidiado Zonas Aisladas								
Transporte Subsidiado Terrestre	2	1	1		2			
Transporte Subsidiado Fluvial								
Transporte Subsidiado Lacustre								
Transporte Subsidiado Marítimo								
Transporte Subsidiado Aéreo								
Transporte Subsidiado Ferroviario								
Total	2	1	1	0	2	0	0	0
4) Transporte Subsidiado								
Chatarrización								
Subsidio Frecuencia (3b)	8	2	8			4		13
Subsidio Tarifa Escolar 33% (4a)								
Subsidio Escolares Zonas Aisladas (5a)								1
Total	8	2	8	0	0	4	0	14
C) Establecimientos								
Plantas de Revisión Técnica	2		1					
Escuelas de Conductores Profesionales			1					
Escuelas de Conductores clase "B"		1		1				
Gabinetes Psicotécnicos					1			
Otec								
Total	2	1	2	1	1	0	0	0

Región de Magallanes y la Antártica Chilena
Controles de Fiscalización, Julio - Septiembre de 2014

Tipo de control	Cantidad de Controles							
	26-ago	27-ago	28-ago	29-ago	30-ago	31-ago	01-sep	02-sep
A) Controles en Vía Pública								
1) Condiciones técnicas y de seguridad								
Bus Urbano	10							65
Bus Rural			1					
Bus Interurbano				3				
Bus Internacional								
Minibus								
Taxi Básico	1	15	2					
Taxi Colectivo	98		25					
Taxi Turismo		1						
Radio Taxi								
Transporte de Carga general				12				
Transporte Escolar			2					
Auto Escuela								
Servicio Especial								
Vehículos Particulares								
Temporeros								
Bus Privado								
Minibus Privado		1						
Bus Aeropuerto								
Minibus Aeropuerto		2						
Taxi Ejecutivo								
Motos y Maquinaria								
Total	109	19	30	15	0	0	0	65
2) Control de Emisiones								
Bus Urbano								
Bus Rural								
Bus Interurbano								
Taxi Colectivo								
Transporte Carga General								
Transporte Escolar								
Vehículos Particulares								
Bus Privado								
Total	0	0	0	0	0	0	0	0
3) Transporte Subsidiado Zonas Aisladas								
Transporte Subsidiado Terrestre			2					
Transporte Subsidiado Fluvial								
Transporte Subsidiado Lacustre								
Transporte Subsidiado Marítimo								
Transporte Subsidiado Aéreo								
Transporte Subsidiado Ferroviario								
Total	0	0	2	0	0	0	0	0
4) Transporte Subsidiado								
Chatarrización								
Subsidio Frecuencia (3b)	7	7	2	6			12	15
Subsidio Tarifa Escolar 33% (4a)								65
Subsidio Escolares Zonas Aisladas (5a)								
Total	7	7	2	6	0	0	12	80
C) Establecimientos								
Plantas de Revisión Técnica	2	2	2	1			2	
Escuelas de Conductores Profesionales		2						
Escuelas de Conductores clase "B"		1						
Gabinetes Psicotécnicos	1		1					
Otec								
Total	3	5	3	1	0	0	2	0

Región de Magallanes y la Antártica Chilena
Controles de Fiscalización, Julio - Septiembre de 2014

Tipo de control	Cantidad de Controles							
	03-sep	04-sep	05-sep	06-sep	07-sep	08-sep	09-sep	10-sep
A) Controles en Vía Pública								
1) Condiciones técnicas y de seguridad								
Bus Urbano								
Bus Rural	9							
Bus Interurbano		1				5	5	7
Bus Internacional								
Minibus								
Taxi Básico	3	4				6	12	18
Taxi Colectivo		1				3	34	47
Taxi Turismo								
Radio Taxi								
Transporte de Carga general		24						
Transporte Escolar							2	2
Auto Escuela								
Servicio Especial								
Vehículos Particulares			12				1	1
Temporeros								
Bus Privado	1	2						
Minibus Privado								
Bus Aeropuerto								
Minibus Aeropuerto								
Taxi Ejecutivo								
Motos y Maquinaria								
Total	13	32	12	0	0	14	54	75
2) Control de Emisiones								
Bus Urbano								
Bus Rural								
Bus Interurbano								
Taxi Colectivo								
Transporte Carga General								
Transporte Escolar								
Vehículos Particulares								
Bus Privado								
Total	0	0	0	0	0	0	0	0
3) Transporte Subsidiado Zonas Aisladas								
Transporte Subsidiado Terrestre	2							
Transporte Subsidiado Fluvial								
Transporte Subsidiado Lacustre								
Transporte Subsidiado Marítimo								
Transporte Subsidiado Aéreo								
Transporte Subsidiado Ferroviario								
Total	2	0	0	0	0	0	0	0
4) Transporte Subsidiado								
Chatarrización								
Subsidio Frecuencia (3b)	11	9	12			7	6	8
Subsidio Tarifa Escolar 33% (4a)								
Subsidio Escolares Zonas Aisladas (5a)							2	2
Total	11	9	12	0	0	7	8	10
C) Establecimientos								
Plantas de Revisión Técnica		1				1	1	
Escuelas de Conductores Profesionales								
Escuelas de Conductores clase "B"								
Gabinetes Psicotécnicos								
Otec								
Total	0	1	0	0	0	1	1	0

Región de Magallanes y la Antártica Chilena
Controles de Fiscalización, Julio - Septiembre de 2014

Tipo de control	Cantidad de Controles							
	11-sep	12-sep	13-sep	14-sep	15-sep	16-sep	17-sep	18-sep
A) Controles en Vía Pública								
1) Condiciones técnicas y de seguridad								
Bus Urbano								
Bus Rural							5	
Bus Interurbano	5	6			6	5	13	
Bus Internacional								
Minibus								
Taxi Básico	9	11			12	8	20	
Taxi Colectivo		1			55		32	
Taxi Turismo								
Radio Taxi								
Transporte de Carga general								
Transporte Escolar	1							
Auto Escuela								
Servicio Especial								
Vehículos Particulares		1			6		14	
Temporeros								
Bus Privado					2		5	
Minibus Privado					9		16	
Bus Aeropuerto								
Minibus Aeropuerto	1							
Taxi Ejecutivo								
Motos y Maquinaria								
Total	16	19	0	0	90	13	105	0
2) Control de Emisiones								
Bus Urbano								
Bus Rural								
Bus Interurbano								
Taxi Colectivo								
Transporte Carga General								
Transporte Escolar								
Vehículos Particulares								
Bus Privado								
Total	0	0	0	0	0	0	0	0
3) Transporte Subsidiado Zonas Aisladas								
Transporte Subsidiado Terrestre	1	2						
Transporte Subsidiado Fluvial								
Transporte Subsidiado Lacustre								
Transporte Subsidiado Marítimo								
Transporte Subsidiado Aéreo								
Transporte Subsidiado Ferroviario								
Total	1	2	0	0	0	0	0	0
4) Transporte Subsidiado								
Chatarrización								
Subsidio Frecuencia (3b)	7	4			5	6		
Subsidio Tarifa Escolar 33% (4a)								
Subsidio Escolares Zonas Aisladas (5a)	1							
Total	8	4	0	0	5	6	0	0
C) Establecimientos								
Plantas de Revisión Técnica						2	2	
Escuelas de Conductores Profesionales	2							
Escuelas de Conductores clase "B"	1							
Gabinetes Psicotécnicos		1						
Otec								
Total	3	1	0	0	0	2	2	0

Región de Magallanes y la Antártica Chilena
Controles de Fiscalización, Julio - Septiembre de 2014

Tipo de control	Cantidad de Controles							
	19-sep	20-sep	21-sep	22-sep	23-sep	24-sep	25-sep	26-sep
A) Controles en Vía Pública								
1) Condiciones técnicas y de seguridad								
Bus Urbano								
Bus Rural			1					1
Bus Interurbano			11					11
Bus Internacional								
Minibus								
Taxi Básico			3			2	5	
Taxi Colectivo			1			67	44	2
Taxi Turismo								
Radio Taxi								
Transporte de Carga general			5					
Transporte Escolar							1	
Auto Escuela								
Servicio Especial								
Vehículos Particulares			46			30	11	10
Temporeros								
Bus Privado								
Minibus Privado			5					3
Bus Aeropuerto								
Minibus Aeropuerto								
Taxi Ejecutivo								
Motos y Maquinaria								
Total	0	0	72	0	0	99	61	27
2) Control de Emisiones								
Bus Urbano								
Bus Rural								
Bus Interurbano								
Taxi Colectivo								
Transporte Carga General								
Transporte Escolar								
Vehículos Particulares								
Bus Privado								
Total	0	0	0	0	0	0	0	0
3) Transporte Subsidiado Zonas Aisladas								
Transporte Subsidiado Terrestre							1	
Transporte Subsidiado Fluvial								
Transporte Subsidiado Lacustre								
Transporte Subsidiado Marítimo							1	
Transporte Subsidiado Aéreo								
Transporte Subsidiado Ferroviario								
Total	0	0	0	0	0	0	2	0
4) Transporte Subsidiado								
Chatarrización								
Subsidio Frecuencia (3b)				4	3	1	3	
Subsidio Tarifa Escolar 33% (4a)								
Subsidio Escolares Zonas Aisladas (5a)								
Total	0	0	0	4	3	1	3	0
C) Establecimientos								
Plantas de Revisión Técnica				2	2	2	2	
Escuelas de Conductores Profesionales				1				
Escuelas de Conductores clase "B"				1	1			
Gabinetes Psicotécnicos					1		1	
Otec								
Total	0	0	0	4	4	2	3	0

Región de Magallanes y la Antártica Chilena
Controles de Fiscalización, Julio - Septiembre de 2014

Tipo de control	Cantidad de Controles				Total
	27-sep	28-sep	29-sep	30-sep	
A) Controles en Vía Pública					
1) Condiciones técnicas y de seguridad					
Bus Urbano					218
Bus Rural					31
Bus Interurbano					123
Bus Internacional					0
Minibus					0
Taxi Básico			4	11	346
Taxi Colectivo			78	64	1.410
Taxi Turismo					5
Radio Taxi					0
Transporte de Carga general					191
Transporte Escolar			2	1	111
Auto Escuela					0
Servicio Especial					0
Vehículos Particulares					193
Temporeros					0
Bus Privado					19
Minibus Privado					47
Bus Aeropuerto					0
Minibus Aeropuerto					8
Taxi Ejecutivo					0
Motos y Maquinaria					0
Total	0				2.542
2) Control de Emisiones					
Bus Urbano					0
Bus Rural					0
Bus Interurbano					0
Taxi Colectivo					0
Transporte Carga General					0
Transporte Escolar					0
Vehículos Particulares					0
Bus Privado					0
Total	0				0
3) Transporte Subsidiado Zonas Aisladas					
Transporte Subsidiado Terrestre					22
Transporte Subsidiado Fluvial					0
Transporte Subsidiado Lacustre					0
Transporte Subsidiado Marítimo					1
Transporte Subsidiado Aéreo					1
Transporte Subsidiado Ferroviario					0
Total	0				24
4) Transporte Subsidiado					
Chatarrización					0
Subsidio Frecuencia (3b)			2		359
Subsidio Tarifa Escolar 33% (4a)					168
Subsidio Escolares Zonas Aisladas (5a)					16
Total	0				541
C) Establecimientos					
Plantas de Revisión Técnica			2		64
Escuelas de Conductores Profesionales				1	10
Escuelas de Conductores clase "B"				1	10
Gabinetes Psicotécnicos					9
Otec					0
Total	0				89

Anexos

Julio - Septiembre 2014

Anexo 1
Pasajeros Fiscalizados por Pago de Tarifas
Bus Urbano - Región Metropolitana de Santiago
Controles de Fiscalización, Julio - Septiembre 2014

Julio	Pasajeros Fiscalizados
01/07/2014	6.763
02/07/2014	5.389
03/07/2014	2.129
04/07/2014	6.790
05/07/2014	1.030
06/07/2014	1.316
07/07/2014	7.398
08/07/2014	10.040
09/07/2014	9.563
10/07/2014	4.465
11/07/2014	2.382
12/07/2014	819
13/07/2014	545
14/07/2014	5.444
15/07/2014	8.979
16/07/2014	799
17/07/2014	9.051
18/07/2014	9.251
20/07/2014	770
21/07/2014	8.232
22/07/2014	7.352
23/07/2014	8.943
24/07/2014	8.638
25/07/2014	5.015
28/07/2014	9.072
29/07/2014	13.752
30/07/2014	9.732
31/07/2014	9.901
TOTAL	173.560

Agosto	Pasajeros Fiscalizados
01/08/2014	7.947
04/08/2014	9.924
05/08/2014	9.509
06/08/2014	5.117
07/08/2014	9.845
08/08/2014	4.261
10/08/2014	890
11/08/2014	9.058
12/08/2014	7.331
13/08/2014	4.318
14/08/2014	5.038
15/08/2014	842
16/08/2014	514
18/08/2014	7.209
19/08/2014	7.891
20/08/2014	8.234
21/08/2014	2.990
22/08/2014	6.454
25/08/2014	7.003
26/08/2014	8.492
27/08/2014	6.974
28/08/2014	8.640
29/08/2014	6.443
30/08/2014	454
31/08/2014	619
TOTAL	145.997

Septiembre	Pasajeros Fiscalizados
01/09/2014	4.516
02/09/2014	7.905
03/09/2014	4.174
04/09/2014	4.373
05/09/2014	3.072
08/09/2014	8.405
09/09/2014	3.595
10/09/2014	4.571
11/09/2014	3.411
12/09/2014	5.621
13/09/2014	841
15/09/2014	6.963
22/09/2014	6.707
23/09/2014	9.839
24/09/2014	8.181
25/09/2014	9.001
26/09/2014	7.839
27/09/2014	609
28/09/2014	1.122
29/09/2014	3.660
30/09/2014	6.276
TOTAL	110.681