



Ministerio de Transportes
y Telecomunicaciones



INFORME TRIMESTRAL

Abril - Junio 2014

Número de Fiscalizaciones Realizadas, Número de Vehículos y Tipos de Control, con Datos Desagregados por Región y Días del Mes Respectivo

**Programa Nacional de Fiscalización
Subsecretaría de Transportes**

Resumen Ejecutivo a Nivel Nacional

Controles de Fiscalización, Abril - Junio 2014

Región Metropolitana de Santiago	Controles en la Vía Pública	Controles en Establecimientos	Total de Controles
Región Metropolitana de Santiago	57.023	1.160	58.183
Resto de las Regiones del País	72.091	1.815	73.906
Total	129.114	2.975	132.089

Notas

a) En el presente reporte se señala la cantidad de buses fiscalizados en el control del pago de tarifas en los buses urbanos de la Región Metropolitana. Adicionalmente, en el Anexo 1 se detalla la cantidad de pasajeros fiscalizados por día del mes en este operativo de fiscalización.

b) Desde el Informe Trimestral de Abril - Junio 2009 se incorporan los controles al transporte subsidiado en Zonas Aisladas en los modos terrestre, fluvial, lacustre, marítimo y aéreo realizados en las regiones. Asimismo, desde el Informe Trimestral Abril - Junio 2010 se incorporan los controles al transporte subsidiado ferroviario.

c) Desde el Informe Trimestral Julio - Septiembre 2010 se incorporan los controles a emisiones en la vía pública en las regiones del Libertador Bernardo O'Higgins, del Maule y de La Araucanía. En el Informe Trimestral Enero - Marzo 2011 se incorporan las regiones del Bío Bío y de Los Ríos.

d) Desde el Informe Trimestral Enero - Marzo 2011 se incorporan los controles a subsidios otorgados por la Ley de Subsidios en los referencias a sus artículos 3b, 4a y 5a, en Regiones. Además, desde el Informe Trimestral Abril - Junio 2011 se incorpora la fiscalización del subsidio 5a, al transporte escolar, en la Región Metropolitana.

Informe Ejecutivo

Resultados Segundo trimestre año 2014

1. Fiscalización Vía Pública

Durante el primer semestre del 2014, se han efectuado 250.395 controles en vía pública a los diferentes modos de transporte existentes a nivel nacional: transporte remunerado de pasajeros público y privado, transporte escolar, transporte de carga y vehículos particulares.

Distribución parque transporte público y privado 2014

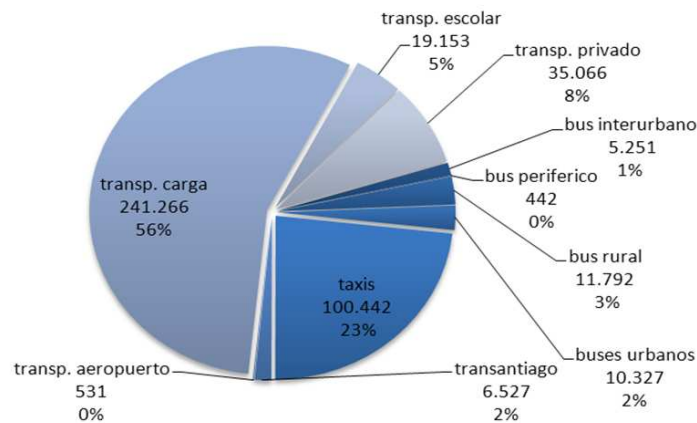

A continuación se presentan los resultados de cobertura y repetitividad alcanzados en la fiscalización a lo largo del país en este periodo:

Cobertura de fiscalización a parques vehiculares por modo de transporte

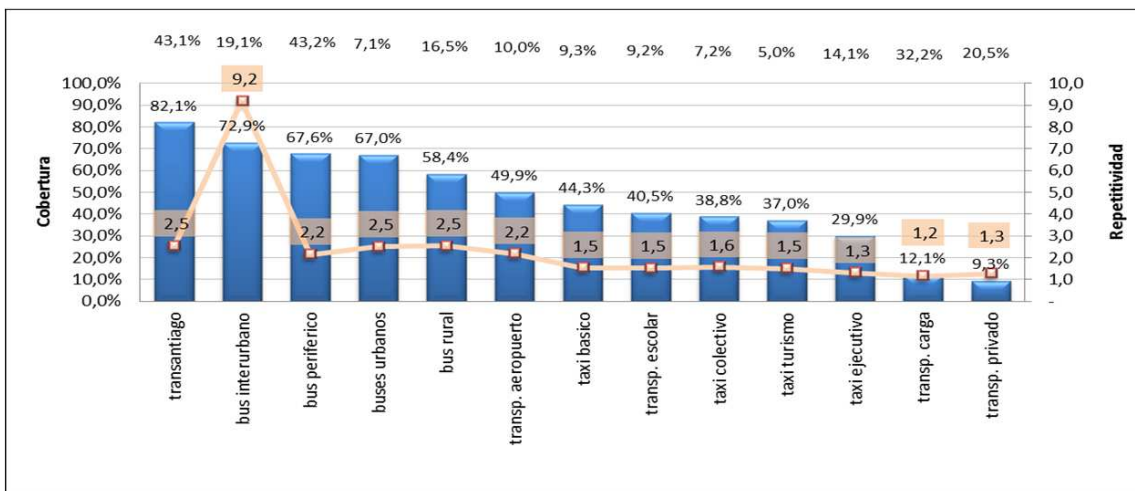

A la fecha las más altas tasas de cobertura en la fiscalización, se han obtenido para buses Transantiago con un 82%, seguido por buses interurbanos, con un 73% con respecto a los parques existentes. El resto de los buses de transporte público, también ha alcanzado una importante cobertura de control, con cifras por sobre el 58%. En el caso de los taxis, la cobertura lograda supera el 30% en todas sus modalidades.

En relación a la repetitividad en la fiscalización, los buses interurbanos alcanzan el más alto valor con 9 controles en promedio por bus.

La mayor tasa de rechazo en la fiscalización la alcanzan los vehículos particulares con 46% de rechazo y 8.189 infracciones a nivel nacional, seguidos por los buses urbanos del Transantiago, que a la fecha tienen un 43%, con 5.856 infracciones. En el caso de los Buses Interurbanos, se tiene un 19% de rechazo con más de 6.000 infracciones

2. Fiscalización Subsidios

Durante el primer semestre del año, se han realizado 12.467 controles a los diferentes servicios subsidiados que incluyen los subsidios de rebaja de tarifas, el transporte gratuito a escolares y los servicios de transporte en zonas aisladas.

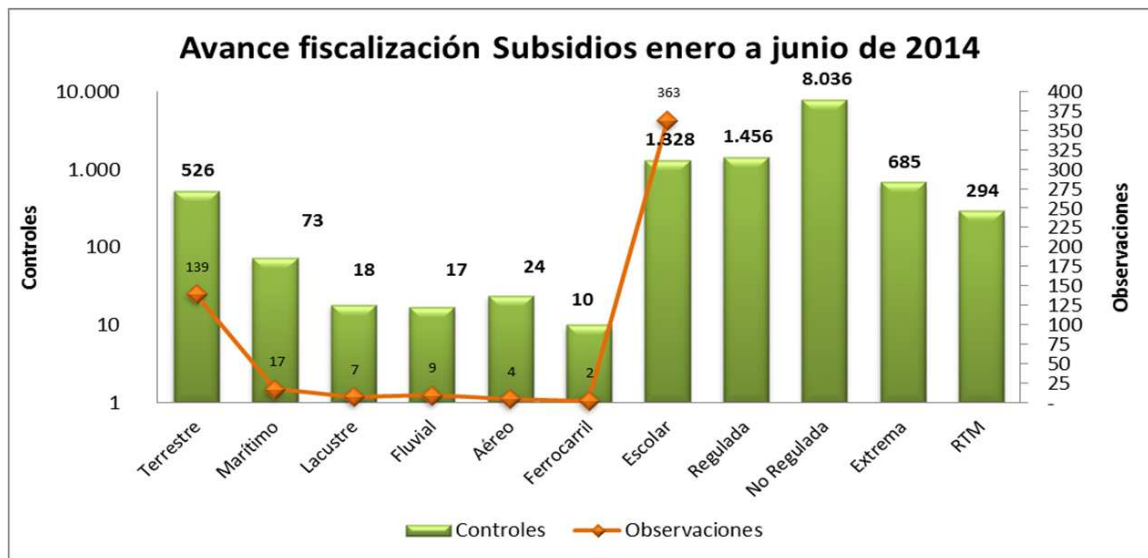

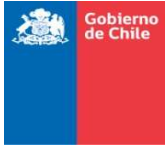

Ministerio de Transportes
y Telecomunicaciones



La fiscalización del subsidio al transporte en zonas aisladas ha logrado un importante nivel de cobertura, controlando un 85 % de los 511 servicios existentes a nivel nacional. Adicionalmente el subsidio más fiscalizado en regiones en este periodo, ha sido el subsidio a la rebaja de tarifa escolar en un 33% con respecto a la tarifa adulto, con 8.036 controles, seguido por el subsidio a servicios regulados, con 1.456 inspecciones.

3. Fiscalización Establecimientos

La fiscalización de los establecimientos ligados al transporte, considera principalmente la revisión del correcto funcionamiento de las Plantas de Revisión Técnica, los Gabinetes Psicotécnicos Municipales y las Escuelas de Conductores Profesionales y No Profesionales.

En el primer semestre del 2014 se efectuaron 5.931 visitas a nivel nacional a estos establecimientos, de los cuales 3.319 correspondieron a visitas inspectivas a Plantas de Revisión Técnica y 1.167 a Gabinetes municipales.

Distribución de visitas por establecimiento

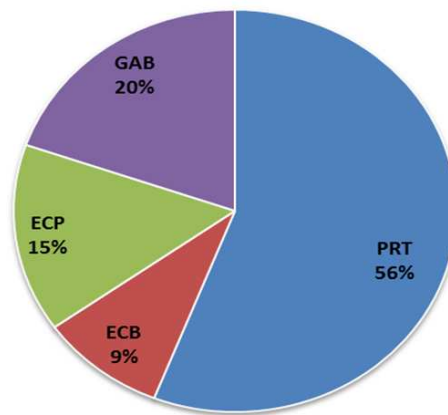

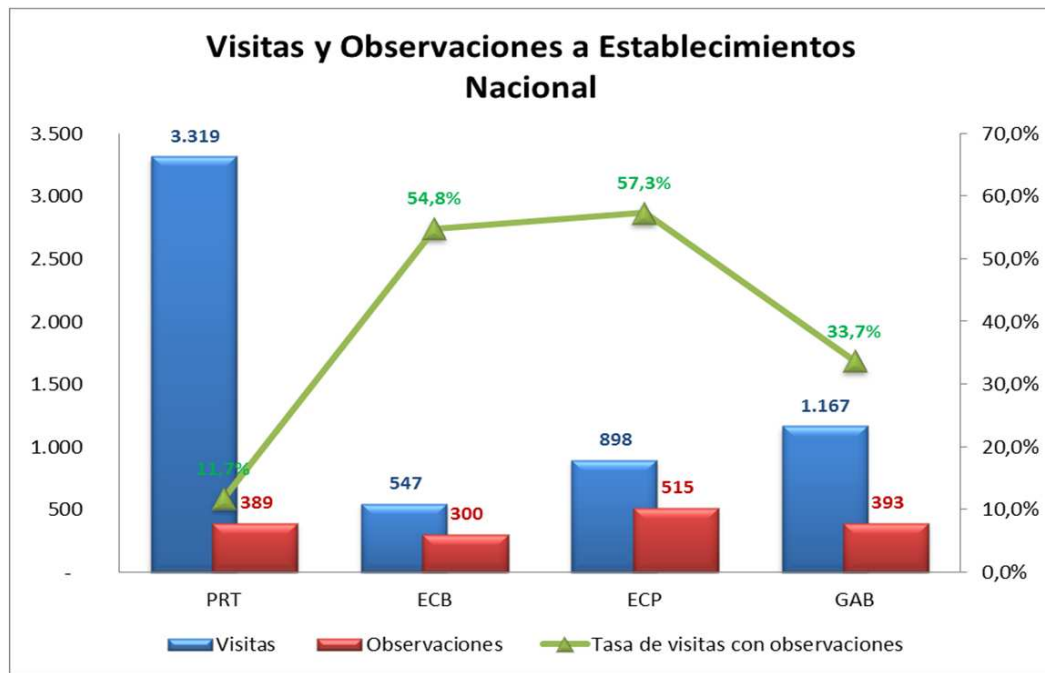

4. Fiscalización pasajeros

La fiscalización a pasajeros comprende el control del pago de tarifas en los Buses Transantiago y la fiscalización del uso de cinturón de seguridad en buses interurbanos y taxis en sus diferentes modalidades.

Durante el primer semestre del año, los controles de evasión a los pasajeros en Buses Transantiago, ha alcanzado los 455.479 mil pasajeros fiscalizados por el pago de tarifa.

En igual periodo, se ha fiscalizado a 393.234 pasajeros por uso de cinturón de seguridad a nivel nacional, de estos 340.957 pasajeros han sido controlados en buses interurbanos y 52.277 pasajeros en taxis básicos, colectivos, ejecutivos y de turismo.

Resumen a Nivel Nacional
Controles de Fiscalización, Abril - Junio 2014

Tipo de control	Cantidad de Controles			
	Abril	Mayo	Junio	Total
A) Controles en Vía Pública				
1) Condiciones técnicas y de seguridad				
Bus Urbano	3.232	4.799	4.108	12.139
Bus Rural	2.189	1.837	2.061	6.087
Bus Interurbano	5.145	3.609	1.648	10.402
Bus Internacional	586	506	639	1.731
Minibus	113	130	212	455
Taxi Básico	3.364	3.144	2.236	8.744
Taxi Colectivo	4.989	4.637	4.209	13.835
Taxi Turismo	233	351	459	1.043
Transporte de Carga general	4.858	4.705	4.642	14.205
Transporte Escolar	1.482	1.938	1.890	5.310
Auto Escuela	618	840	839	2.297
Servicio Especial	174	249	160	583
Vehículos Particulares	1.443	1.565	1.613	4.621
Temporeros	77	76	98	251
Bus Privado	169	207	204	580
Minibus Privado	933	1.039	741	2.713
Bus Aeropuerto	16	21	44	81
Minibus Aeropuerto	81	124	111	316
Taxi Ejecutivo	1.062	967	1.528	3.557
Motos y Maquinaria	109	316	201	626
Total	30.873	31.060	27.643	89.576
2) Control de Emisiones				
Bus Urbano	292	677	1.176	2.145
Bus Rural	23	304	218	545
Bus Interurbano	1	0	1	2
Transporte Carga General	588	1.361	1.042	2.991
Bus Privado	1	0	7	8
Total	905	2.348	2.484	5.737
3) Pistas Exclusivas y Pistas Sólo Buses				
Bus Rural	2	5	0	7
Bus Interurbano	1	2	0	3
Taxi Básico	13	22	3	38
Taxi Colectivo	10	9	1	20
Transporte de Carga general	2	5	4	11
Vehículos Particulares	331	246	72	649
Bus Privado	6	8	1	15
Taxi Ejecutivo	1	4	2	7
Minibus Aeropuerto	3	2	0	5
Motos y Maquinaria	16	19	1	36
Total	385	323	87	795
4) Fiscalización de Pago de Tarifas				
Bus Urbano	6.073	4.756	7.453	18.282
Total	6.073	4.756	7.453	18.282
5) Transporte Subsidiado Zonas Aisladas				
Transporte Subsidiado Terrestre	74	91	76	241
Transporte Subsidiado Fluvial	2	1	2	5
Transporte Subsidiado Lacustre	2	0	6	8
Transporte Subsidiado Marítimo	12	30	3	45
Transporte Subsidiado Aéreo	5	6	2	13
Transporte Subsidiado Ferroviario	1	2	2	5
Total	96	130	91	317
6) Transporte Subsidiado				
Subsidio Frecuencia (3b)	374	360	367	1.101
Subsidio Tarifa Escolar 33% (4a)	1.692	1.764	1.987	5.443
Subsidio Escolares Zonas Aisladas (5a)	415	449	187	1.051
Total	2.481	2.573	2.541	7.595
6)Fiscalización cinturón de seguridad				
Bus interurbano	711	1.150	1.883	3.744
Taxi básico	479	453	1.501	2.433
Taxi Colectivo	197	174	149	520
Taxi Ejecutivo	13	31	66	110
Taxi turismo	4	1	0	5
Total	1.404	1.809	3.599	6.812
B) Establecimientos				
Plantas de Revisión Técnica	557	556	558	1.671
Escuelas de Conductores Profesionales	148	149	151	448
Escuelas de Conductores clase "B"	76	91	70	237
Gabinetes Psicotécnicos	211	193	182	586
Otec	6	6	6	18
Talleres Diesel	5	5	5	15
Total	1.003	1.000	972	2.975

Región de Arica y Parinacota
Controles de Fiscalización, Abril - Junio de 2014

Tipo de control	Cantidad de Controles							
	01-abr	02-abr	03-abr	04-abr	05-abr	06-abr	07-abr	08-abr
A) Controles en Vía Pública								
1) Condiciones técnicas y de seguridad								
Bus Urbano							2	
Bus Rural							1	
Bus Interurbano								
Bus Internacional				6				
Minibus								
Taxi Básico								2
Taxi Colectivo				10			23	7
Taxi Turismo								
Radio Taxi								
Transporte de Carga general	54						27	48
Transporte Escolar								1
Auto Escuela								
Servicio Especial								
Vehículos Particulares						42		9
Temporeros								
Bus Privado								
Minibus Privado						3		
Bus Aeropuerto								
Minibus Aeropuerto								
Taxi Ejecutivo								
Motos y Maquinaria								8
Total	54	0	0	16	45	0	53	75
2) Control de Emisiones								
Bus Urbano								
Bus Rural								
Bus Interurbano								
Taxi Colectivo								
Transporte Carga General								
Transporte Escolar								
Vehículos Particulares								
Bus Privado								
Total	0	0	0	0	0	0	0	0
3) Transporte Subsidiado Zonas Aisladas								
Transporte Subsidiado Terrestre								
Transporte Subsidiado Fluvial								
Transporte Subsidiado Lacustre								
Transporte Subsidiado Marítimo								
Transporte Subsidiado Aéreo								
Transporte Subsidiado Ferroviario								
Total	0	0	0	0	0	0	0	0
4) Transporte Subsidiado								
Chatarrización								
Subsidio Frecuencia (3b)								
Subsidio Tarifa Escolar 33% (4a)								
Subsidio Escolares Zonas Aisladas (5a)								
Total	0	0	0	0	0	0	0	0
C) Establecimientos								
Plantas de Revisión Técnica	2			2				
Escuelas de Conductores Profesionales							2	
Escuelas de Conductores clase "B"							2	
Gabinetes Psicotécnicos								
Otec								
Total	2	0	0	2	0	0	4	0

Región de Arica y Parinacota
Controles de Fiscalización, Abril - Junio de 2014

Tipo de control	Cantidad de Controles							
	09-abr	10-abr	11-abr	12-abr	13-abr	14-abr	15-abr	16-abr
A) Controles en Vía Pública								
1) Condiciones técnicas y de seguridad								
Bus Urbano							2	
Bus Rural							6	
Bus Interurbano								15
Bus Internacional								
Minibus								
Taxi Básico						13		
Taxi Colectivo	24		16			83	8	
Taxi Turismo	3		3			15		
Radio Taxi								
Transporte de Carga general	34	68					44	
Transporte Escolar								
Auto Escuela								
Servicio Especial								
Vehículos Particulares		4				1		32
Temporeros								
Bus Privado							4	
Minibus Privado								
Bus Aeropuerto								
Minibus Aeropuerto								
Taxi Ejecutivo								
Motos y Maquinaria								
Total	61	72	19	0	0	112	64	47
2) Control de Emisiones								
Bus Urbano								
Bus Rural								
Bus Interurbano								
Taxi Colectivo								
Transporte Carga General								
Transporte Escolar								
Vehículos Particulares								
Bus Privado								
Total	0	0	0	0	0	0	0	0
3) Transporte Subsidiado Zonas Aisladas								
Transporte Subsidiado Terrestre								
Transporte Subsidiado Fluvial								
Transporte Subsidiado Lacustre								
Transporte Subsidiado Marítimo								
Transporte Subsidiado Aéreo								
Transporte Subsidiado Ferroviario								
Total	0	0	0	0	0	0	0	0
4) Transporte Subsidiado								
Chatarrización								
Subsidio Frecuencia (3b)								
Subsidio Tarifa Escolar 33% (4a)								
Subsidio Escolares Zonas Aisladas (5a)								
Total	0	0	0	0	0	0	0	0
C) Establecimientos								
Plantas de Revisión Técnica			2					
Escuelas de Conductores Profesionales								
Escuelas de Conductores clase "B"								
Gabinetes Psicotécnicos								
Otec								
Total	0	0	2	0	0	0	0	0

Región de Arica y Parinacota
Controles de Fiscalización, Abril - Junio de 2014

Tipo de control	Cantidad de Controles							
	17-abr	18-abr	19-abr	20-abr	21-abr	22-abr	23-abr	24-abr
A) Controles en Vía Pública								
1) Condiciones técnicas y de seguridad								
Bus Urbano					2		45	
Bus Rural					1		1	
Bus Interurbano	35	16	8					
Bus Internacional	2	11						
Minibus								
Taxi Básico								
Taxi Colectivo	28	4						
Taxi Turismo								
Radio Taxi								
Transporte de Carga general					99			
Transporte Escolar						1		
Auto Escuela								
Servicio Especial								
Vehículos Particulares		3						
Temporeros								
Bus Privado		1						
Minibus Privado		4						
Bus Aeropuerto								
Minibus Aeropuerto								
Taxi Ejecutivo								
Motos y Maquinaria								
Total	65	39	8	0	102	1	46	0
2) Control de Emisiones								
Bus Urbano								
Bus Rural								
Bus Interurbano								
Taxi Colectivo								
Transporte Carga General								
Transporte Escolar								
Vehículos Particulares								
Bus Privado								
Total	0	0	0	0	0	0	0	0
3) Transporte Subsidiado Zonas Aisladas								
Transporte Subsidiado Terrestre							1	1
Transporte Subsidiado Fluvial								
Transporte Subsidiado Lacustre								
Transporte Subsidiado Marítimo								
Transporte Subsidiado Aéreo								
Transporte Subsidiado Ferroviario								
Total	0	0	0	0	0	0	1	1
4) Transporte Subsidiado								
Chatarrización								
Subsidio Frecuencia (3b)								
Subsidio Tarifa Escolar 33% (4a)							45	
Subsidio Escolares Zonas Aisladas (5a)						2		
Total	0	0	0	0	0	2	45	0
C) Establecimientos								
Plantas de Revisión Técnica						2		1
Escuelas de Conductores Profesionales								
Escuelas de Conductores clase "B"								
Gabinetes Psicotécnicos						1		
Otec								
Total	0	0	0	0	0	3	0	1

Región de Arica y Parinacota
Controles de Fiscalización, Abril - Junio de 2014

Tipo de control	Cantidad de Controles							
	25-abr	26-abr	27-abr	28-abr	29-abr	30-abr	01-may	02-may
A) Controles en Vía Pública								
1) Condiciones técnicas y de seguridad								
Bus Urbano				28				
Bus Rural				1				
Bus Interurbano						13		16
Bus Internacional								
Minibus								
Taxi Básico					10			
Taxi Colectivo								
Taxi Turismo								
Radio Taxi								
Transporte de Carga general				135	167	137		
Transporte Escolar								
Auto Escuela								
Servicio Especial								
Vehículos Particulares								1
Temporeros								
Bus Privado								
Minibus Privado								
Bus Aeropuerto								
Minibus Aeropuerto								
Taxi Ejecutivo								
Motos y Maquinaria								
Total	0	0	0	164	177	150	0	17
2) Control de Emisiones								
Bus Urbano								
Bus Rural								
Bus Interurbano								
Taxi Colectivo								
Transporte Carga General								
Transporte Escolar								
Vehículos Particulares								
Bus Privado								
Total	0	0	0	0	0	0	0	0
3) Transporte Subsidiado Zonas Aisladas								
Transporte Subsidiado Terrestre				1				
Transporte Subsidiado Fluvial								
Transporte Subsidiado Lacustre								
Transporte Subsidiado Marítimo								
Transporte Subsidiado Aéreo								
Transporte Subsidiado Ferroviario								
Total	0	0	0	1	0	0	0	0
4) Transporte Subsidiado								
Chatarrización								
Subsidio Frecuencia (3b)								
Subsidio Tarifa Escolar 33% (4a)								
Subsidio Escolares Zonas Aisladas (5a)	3							
Total	3	0	0	0	0	0	0	0
C) Establecimientos								
Plantas de Revisión Técnica				2		1		
Escuelas de Conductores Profesionales								
Escuelas de Conductores clase "B"								
Gabinetes Psicotécnicos								
Otec								
Total	0	0	0	2	0	1	0	0

Región de Arica y Parinacota
Controles de Fiscalización, Abril - Junio de 2014

Tipo de control	Cantidad de Controles							
	03-may	04-may	05-may	06-may	07-may	08-may	09-may	10-may
A) Controles en Vía Pública								
1) Condiciones técnicas y de seguridad								
Bus Urbano					45	20		
Bus Rural								
Bus Interurbano	14							
Bus Internacional	1							
Minibus								
Taxi Básico				6				
Taxi Colectivo				12				
Taxi Turismo				5				
Radio Taxi								
Transporte de Carga general				50	33			
Transporte Escolar				3				
Auto Escuela								
Servicio Especial								
Vehículos Particulares								
Temporeros								
Bus Privado								
Minibus Privado	2							
Bus Aeropuerto								
Minibus Aeropuerto								
Taxi Ejecutivo								
Motos y Maquinaria								
Total	17	0	0	76	78	20	0	0
2) Control de Emisiones								
Bus Urbano								
Bus Rural								
Bus Interurbano								
Taxi Colectivo								
Transporte Carga General								
Transporte Escolar								
Vehículos Particulares								
Bus Privado								
Total	0	0	0	0	0	0	0	0
3) Transporte Subsidiado Zonas Aisladas								
Transporte Subsidiado Terrestre								
Transporte Subsidiado Fluvial								
Transporte Subsidiado Lacustre								
Transporte Subsidiado Marítimo								
Transporte Subsidiado Aéreo								
Transporte Subsidiado Ferroviario								
Total	0	0	0	0	0	0	0	0
4) Transporte Subsidiado								
Chatarrización								
Subsidio Frecuencia (3b)								
Subsidio Tarifa Escolar 33% (4a)					31	21		
Subsidio Escolares Zonas Aisladas (5a)								
Total	0	0	0	0	31	21	0	0
C) Establecimientos								
Plantas de Revisión Técnica			2	2				2
Escuelas de Conductores Profesionales								
Escuelas de Conductores clase "B"							2	
Gabinetes Psicotécnicos								
Otec								
Total	0	0	2	2	0	0	4	0

Región de Arica y Parinacota
Controles de Fiscalización, Abril - Junio de 2014

Tipo de control	Cantidad de Controles							
	11-may	12-may	13-may	14-may	15-may	16-may	17-may	18-may
A) Controles en Vía Pública								
1) Condiciones técnicas y de seguridad								
Bus Urbano						30		
Bus Rural			1					
Bus Interurbano					5			
Bus Internacional							2	
Minibus								
Taxi Básico		29						
Taxi Colectivo		21		3			1	
Taxi Turismo		28						
Radio Taxi								
Transporte de Carga general			65	139	137		1	
Transporte Escolar			24	3				
Auto Escuela								
Servicio Especial								
Vehículos Particulares		8		2	1		25	
Temporeros								
Bus Privado								
Minibus Privado						7	11	
Bus Aeropuerto								
Minibus Aeropuerto				3				
Taxi Ejecutivo				2				
Motos y Maquinaria								
Total	0	86	90	152	143	37	40	0
2) Control de Emisiones								
Bus Urbano								
Bus Rural								
Bus Interurbano								
Taxi Colectivo								
Transporte Carga General								
Transporte Escolar								
Vehículos Particulares								
Bus Privado								
Total	0	0	0	0	0	0	0	0
3) Transporte Subsidiado Zonas Aisladas								
Transporte Subsidiado Terrestre			1					
Transporte Subsidiado Fluvial								
Transporte Subsidiado Lacustre								
Transporte Subsidiado Marítimo								
Transporte Subsidiado Aéreo								
Transporte Subsidiado Ferroviario								
Total	0	0	1	0	0	0	0	0
4) Transporte Subsidiado								
Chatarrización								
Subsidio Frecuencia (3b)								
Subsidio Tarifa Escolar 33% (4a)								
Subsidio Escolares Zonas Aisladas (5a)				3				
Total	0	0	0	3	0	0	0	0
C) Establecimientos								
Plantas de Revisión Técnica		2			2			
Escuelas de Conductores Profesionales				1		1		
Escuelas de Conductores clase "B"								
Gabinetes Psicotécnicos			1					
Otec								
Total	0	2	1	1	2	1	0	0

Región de Arica y Parinacota
Controles de Fiscalización, Abril - Junio de 2014

Tipo de control	Cantidad de Controles							
	19-may	20-may	21-may	22-may	23-may	24-may	25-may	26-may
A) Controles en Vía Pública								
1) Condiciones técnicas y de seguridad								
Bus Urbano								3
Bus Rural								4
Bus Interurbano		14						
Bus Internacional	6	3		3		1		2
Minibus								
Taxi Básico		1		2				1
Taxi Colectivo	14	19		71	17	1	1	49
Taxi Turismo		1		2				
Radio Taxi								
Transporte de Carga general				20				43
Transporte Escolar	5			6				1
Auto Escuela								
Servicio Especial								
Vehículos Particulares	23	38			1			1
Temporeros								
Bus Privado				3	1			
Minibus Privado	8	6		4	7		2	6
Bus Aeropuerto								
Minibus Aeropuerto								
Taxi Ejecutivo								
Motos y Maquinaria		9						
Total	56	91	0	111	26	2	3	110
2) Control de Emisiones								
Bus Urbano								
Bus Rural								
Bus Interurbano								
Taxi Colectivo								
Transporte Carga General								
Transporte Escolar								
Vehículos Particulares								
Bus Privado								
Total	0	0	0	0	0	0	0	0
3) Transporte Subsidiado Zonas Aisladas								
Transporte Subsidiado Terrestre								
Transporte Subsidiado Fluvial								
Transporte Subsidiado Lacustre								
Transporte Subsidiado Marítimo								
Transporte Subsidiado Aéreo								
Transporte Subsidiado Ferroviario								
Total	0	0	0	0	0	0	0	0
4) Transporte Subsidiado								
Chatarrización								
Subsidio Frecuencia (3b)								
Subsidio Tarifa Escolar 33% (4a)								
Subsidio Escolares Zonas Aisladas (5a)								
Total	0	0	0	0	0	0	0	0
C) Establecimientos								
Plantas de Revisión Técnica	1	1						
Escuelas de Conductores Profesionales								
Escuelas de Conductores clase "B"								
Gabinetes Psicotécnicos								
Otec								
Total	1	1	0	0	0	0	0	0

Región de Arica y Parinacota
Controles de Fiscalización, Abril - Junio de 2014

Tipo de control	Cantidad de Controles							
	27-may	28-may	29-may	30-may	31-may	01-jun	02-jun	03-jun
A) Controles en Vía Pública								
1) Condiciones técnicas y de seguridad								
Bus Urbano							27	
Bus Rural				1				
Bus Interurbano	4							
Bus Internacional			1					
Minibus								
Taxi Básico								8
Taxi Colectivo	39	21	9	14			13	32
Taxi Turismo								4
Radio Taxi								
Transporte de Carga general	21			6				17
Transporte Escolar								3
Auto Escuela								
Servicio Especial								
Vehículos Particulares	3						1	
Temporeros								
Bus Privado				1				
Minibus Privado	7	3	2	3				
Bus Aeropuerto								
Minibus Aeropuerto								
Taxi Ejecutivo								
Motos y Maquinaria								
Total	74	24	12	25	0	0	41	64
2) Control de Emisiones								
Bus Urbano								
Bus Rural								
Bus Interurbano								
Taxi Colectivo								
Transporte Carga General								
Transporte Escolar								
Vehículos Particulares								
Bus Privado								
Total	0	0	0	0	0	0	0	0
3) Transporte Subsidiado Zonas Aisladas								
Transporte Subsidiado Terrestre		1		1				
Transporte Subsidiado Fluvial								
Transporte Subsidiado Lacustre								
Transporte Subsidiado Marítimo								
Transporte Subsidiado Aéreo								
Transporte Subsidiado Ferroviario								
Total	0	1	0	1	0	0	0	0
4) Transporte Subsidiado								
Chatarrización								
Subsidio Frecuencia (3b)								
Subsidio Tarifa Escolar 33% (4a)								
Subsidio Escolares Zonas Aisladas (5a)			2	1				
Total	0	0	2	1	0	0	0	0
C) Establecimientos								
Plantas de Revisión Técnica							2	
Escuelas de Conductores Profesionales								
Escuelas de Conductores clase "B"								
Gabinetes Psicotécnicos								
Otec								
Total	0	0	0	0	0	0	2	0

Región de Arica y Parinacota
Controles de Fiscalización, Abril - Junio de 2014

Tipo de control	Cantidad de Controles							
	04-jun	05-jun	06-jun	07-jun	08-jun	09-jun	10-jun	11-jun
A) Controles en Vía Pública								
1) Condiciones técnicas y de seguridad								
Bus Urbano	35		12				1	6
Bus Rural							1	
Bus Interurbano		10						
Bus Internacional								
Minibus								
Taxi Básico	1							16
Taxi Colectivo	34					27		20
Taxi Turismo	18							12
Radio Taxi								
Transporte de Carga general	20						86	9
Transporte Escolar								1
Auto Escuela								
Servicio Especial								
Vehículos Particulares							33	
Temporeros								
Bus Privado								
Minibus Privado								
Bus Aeropuerto								
Minibus Aeropuerto	1							
Taxi Ejecutivo	5							
Motos y Maquinaria								
Total	114	10	12	0	0	27	121	64
2) Control de Emisiones								
Bus Urbano								
Bus Rural								
Bus Interurbano								
Taxi Colectivo								
Transporte Carga General								
Transporte Escolar								
Vehículos Particulares								
Bus Privado								
Total	0	0	0	0	0	0	0	0
3) Transporte Subsidiado Zonas Aisladas								
Transporte Subsidiado Terrestre								
Transporte Subsidiado Fluvial								
Transporte Subsidiado Lacustre								
Transporte Subsidiado Marítimo								
Transporte Subsidiado Aéreo								
Transporte Subsidiado Ferroviario								
Total	0	0	0	0	0	0	0	0
4) Transporte Subsidiado								
Chatarrización								
Subsidio Frecuencia (3b)								
Subsidio Tarifa Escolar 33% (4a)	35							6
Subsidio Escolares Zonas Aisladas (5a)								
Total	35	0	0	0	0	0	0	6
C) Establecimientos								
Plantas de Revisión Técnica		2				2		
Escuelas de Conductores Profesionales			1					1
Escuelas de Conductores clase "B"				1				
Gabinetes Psicotécnicos								
Otec								
Total	0	2	2	0	0	2	0	1

Región de Arica y Parinacota
Controles de Fiscalización, Abril - Junio de 2014

Tipo de control	Cantidad de Controles							
	12-jun	13-jun	14-jun	15-jun	16-jun	17-jun	18-jun	19-jun
A) Controles en Vía Pública								
1) Condiciones técnicas y de seguridad								
Bus Urbano						2		
Bus Rural		2				4		
Bus Interurbano								
Bus Internacional								
Minibus								
Taxi Básico					24			20
Taxi Colectivo	44				34	33	30	20
Taxi Turismo								
Radio Taxi								
Transporte de Carga general	20	53				21		
Transporte Escolar	21				25		1	7
Auto Escuela								
Servicio Especial								
Vehículos Particulares	1				2			7
Temporeros								
Bus Privado								
Minibus Privado						3	1	
Bus Aeropuerto								
Minibus Aeropuerto								
Taxi Ejecutivo								
Motos y Maquinaria								
Total	86	55	0	0	85	63	32	54
2) Control de Emisiones								
Bus Urbano								
Bus Rural								
Bus Interurbano								
Taxi Colectivo								
Transporte Carga General								
Transporte Escolar								
Vehículos Particulares								
Bus Privado								
Total	0	0	0	0	0	0	0	0
3) Transporte Subsidiado Zonas Aisladas								
Transporte Subsidiado Terrestre		1						
Transporte Subsidiado Fluvial								
Transporte Subsidiado Lacustre								
Transporte Subsidiado Marítimo								
Transporte Subsidiado Aéreo								
Transporte Subsidiado Ferroviario								
Total	0	1	0	0	0	0	0	0
4) Transporte Subsidiado								
Chatarrización								
Subsidio Frecuencia (3b)								
Subsidio Tarifa Escolar 33% (4a)								
Subsidio Escolares Zonas Aisladas (5a)		3						
Total	0	3	0	0	0	0	0	0
C) Establecimientos								
Plantas de Revisión Técnica	2				2			
Escuelas de Conductores Profesionales								
Escuelas de Conductores clase "B"								
Gabinetes Psicotécnicos								
Otec								
Total	2	0	0	0	2	0	0	0

Región de Arica y Parinacota
Controles de Fiscalización, Abril - Junio de 2014

Tipo de control	Cantidad de Controles							
	20-jun	21-jun	22-jun	23-jun	24-jun	25-jun	26-jun	27-jun
A) Controles en Vía Pública								
1) Condiciones técnicas y de seguridad								
Bus Urbano								
Bus Rural					1			
Bus Interurbano							1	
Bus Internacional								
Minibus								
Taxi Básico	7						3	
Taxi Colectivo				59	20		44	34
Taxi Turismo							2	
Radio Taxi								
Transporte de Carga general								
Transporte Escolar					1	1	1	2
Auto Escuela								
Servicio Especial								
Vehículos Particulares						32	16	1
Temporeros								
Bus Privado								
Minibus Privado								
Bus Aeropuerto								
Minibus Aeropuerto								
Taxi Ejecutivo	1							
Motos y Maquinaria								
Total	8	0	0	59	22	33	67	37
2) Control de Emisiones								
Bus Urbano								
Bus Rural								
Bus Interurbano								
Taxi Colectivo								
Transporte Carga General								
Transporte Escolar								
Vehículos Particulares								
Bus Privado								
Total	0	0	0	0	0	0	0	0
3) Transporte Subsidiado Zonas Aisladas								
Transporte Subsidiado Terrestre								
Transporte Subsidiado Fluvial								
Transporte Subsidiado Lacustre								
Transporte Subsidiado Marítimo								
Transporte Subsidiado Aéreo								
Transporte Subsidiado Ferroviario								
Total	0	0	0	0	0	0	0	0
4) Transporte Subsidiado								
Chatarrización								
Subsidio Frecuencia (3b)								
Subsidio Tarifa Escolar 33% (4a)								
Subsidio Escolares Zonas Aisladas (5a)					1		1	
Total	0	0	0	0	1	0	1	0
C) Establecimientos								
Plantas de Revisión Técnica	2							
Escuelas de Conductores Profesionales								
Escuelas de Conductores clase "B"								
Gabinetes Psicotécnicos								
Otec								
Total	2	0	0	0	0	0	0	0

Región de Arica y Parinacota
Controles de Fiscalización, Abril - Junio de 2014

Tipo de control	Cantidad de Controles			Total
	28-jun	29-jun	30-jun	
A) Controles en Vía Pública				
1) Condiciones técnicas y de seguridad				
Bus Urbano				260
Bus Rural			2	26
Bus Interurbano				151
Bus Internacional				38
Minibus				0
Taxi Básico				143
Taxi Colectivo			19	958
Taxi Turismo				93
Radio Taxi				0
Transporte de Carga general				1.554
Transporte Escolar			24	131
Auto Escuela				0
Servicio Especial				0
Vehículos Particulares			1	288
Temporeros				0
Bus Privado				10
Minibus Privado				79
Bus Aeropuerto				0
Minibus Aeropuerto				4
Taxi Ejecutivo				8
Motos y Maquinaria				17
Total	0		46	3.760
2) Control de Emisiones				
Bus Urbano				0
Bus Rural				0
Bus Interurbano				0
Taxi Colectivo				0
Transporte Carga General				0
Transporte Escolar				0
Vehículos Particulares				0
Bus Privado				0
Total	0		0	0
3) Transporte Subsidiado Zonas Aisladas				
Transporte Subsidiado Terrestre				7
Transporte Subsidiado Fluvial				0
Transporte Subsidiado Lacustre				0
Transporte Subsidiado Marítimo				0
Transporte Subsidiado Aéreo				0
Transporte Subsidiado Ferroviario				0
Total	0		0	7
4) Transporte Subsidiado				
Chatarrización				0
Subsidio Frecuencia (3b)				0
Subsidio Tarifa Escolar 33% (4a)				138
Subsidio Escolares Zonas Aisladas (5a)				16
Total	0		0	154
C) Establecimientos				
Plantas de Revisión Técnica				36
Escuelas de Conductores Profesionales				6
Escuelas de Conductores clase "B"				4
Gabinetes Psicotécnicos				3
Otec				0
Total	0		0	49

Región de Tarapacá
Controles de Fiscalización, Abril - Junio de 2014

Tipo de control	Cantidad de Controles							
	01-abr	02-abr	03-abr	04-abr	05-abr	06-abr	07-abr	08-abr
A) Controles en Vía Pública								
1) Condiciones técnicas y de seguridad								
Bus Urbano					2	17		
Bus Rural					6	10	1	
Bus Interurbano					4	12		2
Bus Internacional						1		
Minibus								
Taxi Básico	43				23	31	1	3
Taxi Colectivo	4				3	2	5	4
Taxi Turismo								
Radio Taxi								
Transporte de Carga general								
Transporte Escolar	5							
Auto Escuela								
Servicio Especial								
Vehículos Particulares	2				1	1		
Temporeros								
Bus Privado						1		
Minibus Privado	1					1		
Bus Aeropuerto								
Minibus Aeropuerto								
Taxi Ejecutivo					1			
Motos y Maquinaria								
Total	55	0	0	0	40	76	7	9
2) Control de Emisiones								
Bus Urbano								
Bus Rural								
Bus Interurbano								
Taxi Colectivo								
Transporte Carga General								
Transporte Escolar								
Vehículos Particulares								
Bus Privado								
Total	0	0	0	0	0	0	0	0
3) Transporte Subsidiado Zonas Aisladas								
Transporte Subsidiado Terrestre								
Transporte Subsidiado Fluvial								
Transporte Subsidiado Lacustre								
Transporte Subsidiado Marítimo								
Transporte Subsidiado Aéreo								
Transporte Subsidiado Ferroviario								
Total	0	0	0	0	0	0	0	0
4) Transporte Subsidiado								
Chatarrización								
Subsidio Frecuencia (3b)								
Subsidio Tarifa Escolar 33% (4a)								
Subsidio Escolares Zonas Aisladas (5a)								
Total	0	0	0	0	0	0	0	0
C) Establecimientos								
Plantas de Revisión Técnica	1							
Escuelas de Conductores Profesionales								
Escuelas de Conductores clase "B"								
Gabinetes Psicotécnicos								
Otec								
Total	1	0	0	0	0	0	0	0

Región de Tarapacá
Controles de Fiscalización, Abril - Junio de 2014

Tipo de control	Cantidad de Controles							
	09-abr	10-abr	11-abr	12-abr	13-abr	14-abr	15-abr	16-abr
A) Controles en Vía Pública								
1) Condiciones técnicas y de seguridad								
Bus Urbano						6		
Bus Rural						1		11
Bus Interurbano							1	3
Bus Internacional						1		
Minibus								
Taxi Básico		7	10			1	14	23
Taxi Colectivo		1	3				1	
Taxi Turismo		12	1					
Radio Taxi								
Transporte de Carga general								
Transporte Escolar								
Auto Escuela								
Servicio Especial								
Vehículos Particulares		2	1					
Temporeros								
Bus Privado								2
Minibus Privado		1				1		1
Bus Aeropuerto								
Minibus Aeropuerto		4						
Taxi Ejecutivo								1
Motos y Maquinaria								
Total	0	27	15	0	0	10	16	41
2) Control de Emisiones								
Bus Urbano								
Bus Rural								
Bus Interurbano								
Taxi Colectivo								
Transporte Carga General								
Transporte Escolar								
Vehículos Particulares								
Bus Privado								
Total	0	0	0	0	0	0	0	0
3) Transporte Subsidiado Zonas Aisladas								
Transporte Subsidiado Terrestre			2			1		
Transporte Subsidiado Fluvial								
Transporte Subsidiado Lacustre								
Transporte Subsidiado Marítimo								
Transporte Subsidiado Aéreo								
Transporte Subsidiado Ferroviario								
Total	0	0	2	0	0	1	0	0
4) Transporte Subsidiado								
Chatarrización								
Subsidio Frecuencia (3b)								
Subsidio Tarifa Escolar 33% (4a)						1		
Subsidio Escolares Zonas Aisladas (5a)								
Total	0	0	0	0	0	1	0	0
C) Establecimientos								
Plantas de Revisión Técnica	3		1			1	3	
Escuelas de Conductores Profesionales						3	2	
Escuelas de Conductores clase "B"								
Gabinetes Psicotécnicos						1		1
Otec								
Total	3	0	1	0	0	5	5	1

Región de Tarapacá
Controles de Fiscalización, Abril - Junio de 2014

Tipo de control	Cantidad de Controles							
	17-abr	18-abr	19-abr	20-abr	21-abr	22-abr	23-abr	24-abr
A) Controles en Vía Pública								
1) Condiciones técnicas y de seguridad								
Bus Urbano							2	
Bus Rural	6				1	1		1
Bus Interurbano	21					3		
Bus Internacional								
Minibus								
Taxi Básico					20	5	10	8
Taxi Colectivo	6				2	1	2	3
Taxi Turismo						2		
Radio Taxi								
Transporte de Carga general					1			
Transporte Escolar								
Auto Escuela								
Servicio Especial								
Vehículos Particulares	2				32	1		33
Temporeros								
Bus Privado	3				1	1		2
Minibus Privado	2				2	4		3
Bus Aeropuerto								
Minibus Aeropuerto								
Taxi Ejecutivo								2
Motos y Maquinaria								
Total	40	0	0	0	59	18	14	52
2) Control de Emisiones								
Bus Urbano								
Bus Rural								
Bus Interurbano								
Taxi Colectivo								
Transporte Carga General								
Transporte Escolar								
Vehículos Particulares								
Bus Privado								
Total	0	0	0	0	0	0	0	0
3) Transporte Subsidiado Zonas Aisladas								
Transporte Subsidiado Terrestre							1	2
Transporte Subsidiado Fluvial								
Transporte Subsidiado Lacustre								
Transporte Subsidiado Marítimo								
Transporte Subsidiado Aéreo								
Transporte Subsidiado Ferroviario								
Total	0	0	0	0	0	0	1	2
4) Transporte Subsidiado								
Chatarrización								
Subsidio Frecuencia (3b)					8		8	
Subsidio Tarifa Escolar 33% (4a)								
Subsidio Escolares Zonas Aisladas (5a)								
Total	0	0	0	0	8	0	8	0
C) Establecimientos								
Plantas de Revisión Técnica	1					2	2	
Escuelas de Conductores Profesionales					1			
Escuelas de Conductores clase "B"								
Gabinetes Psicotécnicos						1		
Otec								
Total	1	0	0	0	1	3	2	0

Región de Tarapacá
Controles de Fiscalización, Abril - Junio de 2014

Tipo de control	Cantidad de Controles							
	25-abr	26-abr	27-abr	28-abr	29-abr	30-abr	01-may	02-may
A) Controles en Vía Pública								
1) Condiciones técnicas y de seguridad								
Bus Urbano								
Bus Rural	4				4			17
Bus Interurbano					17	21		3
Bus Internacional						2		
Minibus								
Taxi Básico	3			1	8	27		1
Taxi Colectivo					4	1		
Taxi Turismo				11				
Radio Taxi								
Transporte de Carga general	1				1			
Transporte Escolar								
Auto Escuela								
Servicio Especial								
Vehículos Particulares	26			1	7			
Temporeros								
Bus Privado					4			1
Minibus Privado					4			
Bus Aeropuerto								
Minibus Aeropuerto				4				
Taxi Ejecutivo				1	2			
Motos y Maquinaria					1			
Total	34	0	0	18	52	51	0	22
2) Control de Emisiones								
Bus Urbano								
Bus Rural								
Bus Interurbano								
Taxi Colectivo								
Transporte Carga General								
Transporte Escolar								
Vehículos Particulares								
Bus Privado								
Total	0	0	0	0	0	0	0	0
3) Transporte Subsidiado Zonas Aisladas								
Transporte Subsidiado Terrestre	1				1	1		
Transporte Subsidiado Fluvial								
Transporte Subsidiado Lacustre								
Transporte Subsidiado Marítimo								
Transporte Subsidiado Aéreo								
Transporte Subsidiado Ferroviario								
Total	1	0	0	0	1	1	0	0
4) Transporte Subsidiado								
Chatarrización								
Subsidio Frecuencia (3b)	3							
Subsidio Tarifa Escolar 33% (4a)	1							
Subsidio Escolares Zonas Aisladas (5a)	1				1			
Total	5	0	0	0	1	0	0	0
C) Establecimientos								
Plantas de Revisión Técnica				1	1			
Escuelas de Conductores Profesionales	1							
Escuelas de Conductores clase "B"								1
Gabinetes Psicotécnicos								
Otec								
Total	1	0	0	1	1	0	0	1

Región de Tarapacá
Controles de Fiscalización, Abril - Junio de 2014

Tipo de control	Cantidad de Controles							
	03-may	04-may	05-may	06-may	07-may	08-may	09-may	10-may
A) Controles en Vía Pública								
1) Condiciones técnicas y de seguridad								
Bus Urbano					1			
Bus Rural			1			1		
Bus Interurbano			1		4			
Bus Internacional								
Minibus								
Taxi Básico			29	10	15	25		
Taxi Colectivo			7	5	1	2		
Taxi Turismo					1	1		
Radio Taxi								
Transporte de Carga general					1			
Transporte Escolar				7				
Auto Escuela								
Servicio Especial								
Vehículos Particulares			7		2	1		
Temporeros								
Bus Privado					1			
Minibus Privado					1			
Bus Aeropuerto								
Minibus Aeropuerto								
Taxi Ejecutivo					2	1		
Motos y Maquinaria								
Total	0	0	45	22	29	31	0	0
2) Control de Emisiones								
Bus Urbano								
Bus Rural								
Bus Interurbano								
Taxi Colectivo								
Transporte Carga General								
Transporte Escolar								
Vehículos Particulares								
Bus Privado								
Total	0	0	0	0	0	0	0	0
3) Transporte Subsidiado Zonas Aisladas								
Transporte Subsidiado Terrestre								
Transporte Subsidiado Fluvial								
Transporte Subsidiado Lacustre								
Transporte Subsidiado Marítimo								
Transporte Subsidiado Aéreo								
Transporte Subsidiado Ferroviario								
Total	0	0	0	0	0	0	0	0
4) Transporte Subsidiado								
Chatarrización								
Subsidio Frecuencia (3b)								
Subsidio Tarifa Escolar 33% (4a)								
Subsidio Escolares Zonas Aisladas (5a)								
Total	0	0	0	0	0	0	0	0
C) Establecimientos								
Plantas de Revisión Técnica			1	1	1	1		
Escuelas de Conductores Profesionales					1			
Escuelas de Conductores clase "B"						1		
Gabinetes Psicotécnicos				1				
Otec								
Total	0	0	1	2	2	2	0	0

Región de Tarapacá
Controles de Fiscalización, Abril - Junio de 2014

Tipo de control	Cantidad de Controles							
	11-may	12-may	13-may	14-may	15-may	16-may	17-may	18-may
A) Controles en Vía Pública								
1) Condiciones técnicas y de seguridad								
Bus Urbano								
Bus Rural								
Bus Interurbano			3	4				
Bus Internacional								
Minibus								
Taxi Básico		27	29	8		32		
Taxi Colectivo		2	5	5		9		
Taxi Turismo				7		3		
Radio Taxi								
Transporte de Carga general								
Transporte Escolar		1		2		3		
Auto Escuela								
Servicio Especial								
Vehículos Particulares		5	3					
Temporeros								
Bus Privado						1		
Minibus Privado								
Bus Aeropuerto								
Minibus Aeropuerto								
Taxi Ejecutivo				3		5		
Motos y Maquinaria				2				
Total	0	35	40	31	0	53	0	0
2) Control de Emisiones								
Bus Urbano								
Bus Rural								
Bus Interurbano								
Taxi Colectivo								
Transporte Carga General								
Transporte Escolar								
Vehículos Particulares								
Bus Privado								
Total	0	0	0	0	0	0	0	0
3) Transporte Subsidiado Zonas Aisladas								
Transporte Subsidiado Terrestre								
Transporte Subsidiado Fluvial								
Transporte Subsidiado Lacustre								
Transporte Subsidiado Marítimo								
Transporte Subsidiado Aéreo								
Transporte Subsidiado Ferroviario								
Total	0	0	0	0	0	0	0	0
4) Transporte Subsidiado								
Chatarrización								
Subsidio Frecuencia (3b)					8			
Subsidio Tarifa Escolar 33% (4a)								
Subsidio Escolares Zonas Aisladas (5a)								
Total	0	0	0	0	8	0	0	0
C) Establecimientos								
Plantas de Revisión Técnica		1	1	1	1			
Escuelas de Conductores Profesionales		1		1	1			
Escuelas de Conductores clase "B"					1			
Gabinetes Psicotécnicos		1				1		
Otec								
Total	0	3	1	2	3	1	0	0

Región de Tarapacá
Controles de Fiscalización, Abril - Junio de 2014

Tipo de control	Cantidad de Controles							
	19-may	20-may	21-may	22-may	23-may	24-may	25-may	26-may
A) Controles en Vía Pública								
1) Condiciones técnicas y de seguridad								
Bus Urbano	11							
Bus Rural	2							
Bus Interurbano								
Bus Internacional								
Minibus								
Taxi Básico	8				5			
Taxi Colectivo	1							
Taxi Turismo	1				1			
Radio Taxi								
Transporte de Carga general	3	1		134				
Transporte Escolar	1							11
Auto Escuela								
Servicio Especial								
Vehículos Particulares	1	14			34			24
Temporeros								
Bus Privado	1							
Minibus Privado								
Bus Aeropuerto								
Minibus Aeropuerto								
Taxi Ejecutivo	1							
Motos y Maquinaria		11			1			
Total	30	26	0	134	41	0	0	35
2) Control de Emisiones								
Bus Urbano								
Bus Rural								
Bus Interurbano								
Taxi Colectivo								
Transporte Carga General								
Transporte Escolar								
Vehículos Particulares								
Bus Privado								
Total	0	0	0	0	0	0	0	0
3) Transporte Subsidiado Zonas Aisladas								
Transporte Subsidiado Terrestre	1							
Transporte Subsidiado Fluvial								
Transporte Subsidiado Lacustre								
Transporte Subsidiado Marítimo								
Transporte Subsidiado Aéreo								
Transporte Subsidiado Ferroviario								
Total	1	0	0	0	0	0	0	0
4) Transporte Subsidiado								
Chatarrización								
Subsidio Frecuencia (3b)					11			
Subsidio Tarifa Escolar 33% (4a)	1				1			
Subsidio Escolares Zonas Aisladas (5a)								
Total	1	0	0	0	12	0	0	0
C) Establecimientos								
Plantas de Revisión Técnica	1	1		1	1			1
Escuelas de Conductores Profesionales				1				
Escuelas de Conductores clase "B"								1
Gabinetes Psicotécnicos								
Otec								
Total	1	1	0	2	1	0	0	2

Región de Tarapacá
Controles de Fiscalización, Abril - Junio de 2014

Tipo de control	Cantidad de Controles							
	27-may	28-may	29-may	30-may	31-may	01-jun	02-jun	03-jun
A) Controles en Vía Pública								
1) Condiciones técnicas y de seguridad								
Bus Urbano		1	15	10			30	
Bus Rural	7			2			2	
Bus Interurbano			1	2			2	
Bus Internacional							1	
Minibus								
Taxi Básico	7	12	3	8				34
Taxi Colectivo		9		1				6
Taxi Turismo		1						
Radio Taxi								
Transporte de Carga general	1							
Transporte Escolar	1			1				
Auto Escuela								
Servicio Especial								
Vehículos Particulares	40	11	12	1			8	4
Temporeros								
Bus Privado								
Minibus Privado	1							1
Bus Aeropuerto								
Minibus Aeropuerto								
Taxi Ejecutivo	1						1	2
Motos y Maquinaria								
Total	58	34	31	25	0	0	44	47
2) Control de Emisiones								
Bus Urbano								
Bus Rural								
Bus Interurbano								
Taxi Colectivo								
Transporte Carga General								
Transporte Escolar								
Vehículos Particulares								
Bus Privado								
Total	0	0	0	0	0	0	0	0
3) Transporte Subsidiado Zonas Aisladas								
Transporte Subsidiado Terrestre		2						
Transporte Subsidiado Fluvial								
Transporte Subsidiado Lacustre								
Transporte Subsidiado Marítimo								
Transporte Subsidiado Aéreo								
Transporte Subsidiado Ferroviario								
Total	0	2	0	0	0	0	0	0
4) Transporte Subsidiado								
Chatarrización								
Subsidio Frecuencia (3b)								
Subsidio Tarifa Escolar 33% (4a)								
Subsidio Escolares Zonas Aisladas (5a)	2							
Total	2	0	0	0	0	0	0	0
C) Establecimientos								
Plantas de Revisión Técnica		1	1	1			1	1
Escuelas de Conductores Profesionales	1							
Escuelas de Conductores clase "B"			1				1	
Gabinetes Psicotécnicos								
Otec								
Total	1	1	2	1	0	0	2	1

Región de Tarapacá
Controles de Fiscalización, Abril - Junio de 2014

Tipo de control	Cantidad de Controles							
	04-jun	05-jun	06-jun	07-jun	08-jun	09-jun	10-jun	11-jun
A) Controles en Vía Pública								
1) Condiciones técnicas y de seguridad								
Bus Urbano							3	14
Bus Rural			1					
Bus Interurbano			6			1		
Bus Internacional			1			2		
Minibus								
Taxi Básico		16				13	26	1
Taxi Colectivo		2				1		
Taxi Turismo								
Radio Taxi								
Transporte de Carga general								
Transporte Escolar								1
Auto Escuela								
Servicio Especial								
Vehículos Particulares		23				17	1	4
Temporeros								
Bus Privado								
Minibus Privado						1		
Bus Aeropuerto								
Minibus Aeropuerto								
Taxi Ejecutivo								
Motos y Maquinaria		1				1		
Total	0	42	8	0	0	36	30	20
2) Control de Emisiones								
Bus Urbano								
Bus Rural								
Bus Interurbano								
Taxi Colectivo								
Transporte Carga General								
Transporte Escolar								
Vehículos Particulares								
Bus Privado								
Total	0	0	0	0	0	0	0	0
3) Transporte Subsidiado Zonas Aisladas								
Transporte Subsidiado Terrestre								
Transporte Subsidiado Fluvial								
Transporte Subsidiado Lacustre								
Transporte Subsidiado Marítimo								
Transporte Subsidiado Aéreo								
Transporte Subsidiado Ferroviario								
Total	0	0	0	0	0	0	0	0
4) Transporte Subsidiado								
Chatarrización								
Subsidio Frecuencia (3b)								
Subsidio Tarifa Escolar 33% (4a)								
Subsidio Escolares Zonas Aisladas (5a)								
Total	0	0	0	0	0	0	0	0
C) Establecimientos								
Plantas de Revisión Técnica	1	1				1		1
Escuelas de Conductores Profesionales	2		1					1
Escuelas de Conductores clase "B"							1	
Gabinetes Psicotécnicos	1						1	
Otec								
Total	4	1	1	0	0	1	2	2

Región de Tarapacá
Controles de Fiscalización, Abril - Junio de 2014

Tipo de control	Cantidad de Controles							
	12-jun	13-jun	14-jun	15-jun	16-jun	17-jun	18-jun	19-jun
A) Controles en Vía Pública								
1) Condiciones técnicas y de seguridad								
Bus Urbano		1						
Bus Rural							1	5
Bus Interurbano								12
Bus Internacional	1						1	
Minibus								
Taxi Básico	9	8				15	18	23
Taxi Colectivo		2			10	9	3	4
Taxi Turismo					6			1
Radio Taxi								
Transporte de Carga general								
Transporte Escolar		1			5		1	1
Auto Escuela								
Servicio Especial								
Vehículos Particulares	45	2			9		2	1
Temporeros								
Bus Privado	1							3
Minibus Privado	1							
Bus Aeropuerto								
Minibus Aeropuerto					7			
Taxi Ejecutivo		1			1	1		
Motos y Maquinaria								
Total	57	15	0	0	38	25	26	50
2) Control de Emisiones								
Bus Urbano								
Bus Rural								
Bus Interurbano								
Taxi Colectivo								
Transporte Carga General								
Transporte Escolar								
Vehículos Particulares								
Bus Privado								
Total	0	0	0	0	0	0	0	0
3) Transporte Subsidiado Zonas Aisladas								
Transporte Subsidiado Terrestre					1			
Transporte Subsidiado Fluvial								
Transporte Subsidiado Lacustre								
Transporte Subsidiado Marítimo								
Transporte Subsidiado Aéreo								
Transporte Subsidiado Ferroviario								
Total	0	0	0	0	1	0	0	0
4) Transporte Subsidiado								
Chatarrización								
Subsidio Frecuencia (3b)	9					8		
Subsidio Tarifa Escolar 33% (4a)								
Subsidio Escolares Zonas Aisladas (5a)								
Total	9	0	0	0	0	8	0	0
C) Establecimientos								
Plantas de Revisión Técnica	2	1				1	1	1
Escuelas de Conductores Profesionales								
Escuelas de Conductores clase "B"		1				1		
Gabinetes Psicotécnicos								1
Otec								
Total	2	2	0	0	0	2	1	2

Región de Tarapacá
Controles de Fiscalización, Abril - Junio de 2014

Tipo de control	Cantidad de Controles							
	20-jun	21-jun	22-jun	23-jun	24-jun	25-jun	26-jun	27-jun
A) Controles en Vía Pública								
1) Condiciones técnicas y de seguridad								
Bus Urbano								
Bus Rural	1			1	4		8	
Bus Interurbano				5	9	1		
Bus Internacional								
Minibus								
Taxi Básico	5				1	8	11	11
Taxi Colectivo	2				2	4	1	6
Taxi Turismo							1	5
Radio Taxi								
Transporte de Carga general					36			
Transporte Escolar							2	
Auto Escuela								
Servicio Especial								
Vehículos Particulares	38			13	2	4	61	14
Temporeros								
Bus Privado					4			
Minibus Privado								
Bus Aeropuerto								
Minibus Aeropuerto								
Taxi Ejecutivo	4			1				1
Motos y Maquinaria	1						1	
Total	51	0	0	20	58	17	85	37
2) Control de Emisiones								
Bus Urbano								
Bus Rural								
Bus Interurbano								
Taxi Colectivo								
Transporte Carga General								
Transporte Escolar								
Vehículos Particulares								
Bus Privado								
Total	0	0	0	0	0	0	0	0
3) Transporte Subsidiado Zonas Aisladas								
Transporte Subsidiado Terrestre				2	1			1
Transporte Subsidiado Fluvial								
Transporte Subsidiado Lacustre								
Transporte Subsidiado Marítimo								
Transporte Subsidiado Aéreo								
Transporte Subsidiado Ferroviario								
Total	0	0	0	2	1	0	0	1
4) Transporte Subsidiado								
Chatarrización								
Subsidio Frecuencia (3b)								
Subsidio Tarifa Escolar 33% (4a)				1				
Subsidio Escolares Zonas Aisladas (5a)							2	
Total	0	0	0	1	0	0	2	0
C) Establecimientos								
Plantas de Revisión Técnica	1			1	1	1		1
Escuelas de Conductores Profesionales				1		1	1	
Escuelas de Conductores clase "B"				1		1		
Gabinetes Psicotécnicos								
Otec								
Total	1	0	0	3	1	3	1	1

Región de Tarapacá
Controles de Fiscalización, Abril - Junio de 2014

Tipo de control	Cantidad de Controles			Total
	28-jun	29-jun	30-jun	
A) Controles en Vía Pública				
1) Condiciones técnicas y de seguridad				
Bus Urbano				113
Bus Rural				99
Bus Interurbano				138
Bus Internacional				10
Minibus				0
Taxi Básico			31	687
Taxi Colectivo			8	149
Taxi Turismo				54
Radio Taxi				0
Transporte de Carga general				179
Transporte Escolar			1	44
Auto Escuela				0
Servicio Especial				0
Vehículos Particulares			7	519
Temporeros				0
Bus Privado				26
Minibus Privado				25
Bus Aeropuerto				0
Minibus Aeropuerto				15
Taxi Ejecutivo			2	34
Motos y Maquinaria				19
Total	0		49	2.111
2) Control de Emisiones				
Bus Urbano				0
Bus Rural				0
Bus Interurbano				0
Taxi Colectivo				0
Transporte Carga General				0
Transporte Escolar				0
Vehículos Particulares				0
Bus Privado				0
Total	0		0	0
3) Transporte Subsidiado Zonas Aisladas				
Transporte Subsidiado Terrestre				17
Transporte Subsidiado Fluvial				0
Transporte Subsidiado Lacustre				0
Transporte Subsidiado Marítimo				0
Transporte Subsidiado Aéreo				0
Transporte Subsidiado Ferroviario				0
Total	0		0	17
4) Transporte Subsidiado				
Chatarrización				0
Subsidio Frecuencia (3b)			3	58
Subsidio Tarifa Escolar 33% (4a)				5
Subsidio Escolares Zonas Aisladas (5a)				6
Total	0		3	69
C) Establecimientos				
Plantas de Revisión Técnica				49
Escuelas de Conductores Profesionales				20
Escuelas de Conductores clase "B"				11
Gabinetes Psicotécnicos				9
Otec				0
Total	0		0	89

Región de Antofagasta
Controles de Fiscalización, Abril - Junio de 2014

Tipo de control	Cantidad de Controles							
	01-abr	02-abr	03-abr	04-abr	05-abr	06-abr	07-abr	08-abr
A) Controles en Vía Pública								
1) Condiciones técnicas y de seguridad								
Bus Urbano	13	25	10			1	11	
Bus Rural			6	1				
Bus Interurbano	3		1	7			3	
Bus Internacional								
Minibus								
Taxi Básico								
Taxi Colectivo	13	15	16	4			1	
Taxi Turismo								
Radio Taxi								
Transporte de Carga general	17		7	45			19	
Transporte Escolar								
Auto Escuela								
Servicio Especial								
Vehículos Particulares			6					
Temporeros								
Bus Privado				3			3	
Minibus Privado							2	
Bus Aeropuerto								
Minibus Aeropuerto								
Taxi Ejecutivo				1				
Motos y Maquinaria								
Total	46	40	46	61	0	1	39	0
2) Control de Emisiones								
Bus Urbano								
Bus Rural								
Bus Interurbano								
Taxi Colectivo								
Transporte Carga General								
Transporte Escolar								
Vehículos Particulares								
Bus Privado								
Total	0	0	0	0	0	0	0	0
3) Transporte Subsidiado Zonas Aisladas								
Transporte Subsidiado Terrestre								
Transporte Subsidiado Fluvial								
Transporte Subsidiado Lacustre								
Transporte Subsidiado Marítimo								
Transporte Subsidiado Aéreo								
Transporte Subsidiado Ferroviario								
Total	0	0	0	0	0	0	0	0
4) Transporte Subsidiado								
Chatarrización								
Subsidio Frecuencia (3b)								
Subsidio Tarifa Escolar 33% (4a)	30							
Subsidio Escolares Zonas Aisladas (5a)								
Total	30	0	0	0	0	0	0	0
C) Establecimientos								
Plantas de Revisión Técnica	2	2						1
Escuelas de Conductores Profesionales	2	1		1				2
Escuelas de Conductores clase "B"	1	2		2				
Gabinetes Psicotécnicos		1						
Otec								
Total	5	6	0	3	0	0	0	3

Región de Antofagasta
Controles de Fiscalización, Abril - Junio de 2014

Tipo de control	Cantidad de Controles							
	09-abr	10-abr	11-abr	12-abr	13-abr	14-abr	15-abr	16-abr
A) Controles en Vía Pública								
1) Condiciones técnicas y de seguridad								
Bus Urbano						29	7	2
Bus Rural								
Bus Interurbano			9			14		5
Bus Internacional								
Minibus								
Taxi Básico	1						6	16
Taxi Colectivo	61					39	22	
Taxi Turismo						3		
Radio Taxi								
Transporte de Carga general							2	6
Transporte Escolar							1	9
Auto Escuela								
Servicio Especial								
Vehículos Particulares	12							
Temporeros								
Bus Privado								
Minibus Privado								
Bus Aeropuerto						2		
Minibus Aeropuerto						4		
Taxi Ejecutivo								3
Motos y Maquinaria								
Total	74	0	9	0	0	91	38	41
2) Control de Emisiones								
Bus Urbano								
Bus Rural								
Bus Interurbano								
Taxi Colectivo								
Transporte Carga General								
Transporte Escolar								
Vehículos Particulares								
Bus Privado								
Total	0	0	0	0	0	0	0	0
3) Transporte Subsidiado Zonas Aisladas								
Transporte Subsidiado Terrestre		2						
Transporte Subsidiado Fluvial								
Transporte Subsidiado Lacustre								
Transporte Subsidiado Marítimo								
Transporte Subsidiado Aéreo								
Transporte Subsidiado Ferroviario								
Total	0	2	0	0	0	0	0	0
4) Transporte Subsidiado								
Chatarrización								
Subsidio Frecuencia (3b)						5	2	3
Subsidio Tarifa Escolar 33% (4a)								
Subsidio Escolares Zonas Aisladas (5a)		4						
Total	0	4	0	0	0	5	2	3
C) Establecimientos								
Plantas de Revisión Técnica	2	1				1	3	1
Escuelas de Conductores Profesionales		1				1		
Escuelas de Conductores clase "B"	1		4			1		
Gabinetes Psicotécnicos							1	
Otec								
Total	3	2	4	0	0	3	4	1

Región de Antofagasta
Controles de Fiscalización, Abril - Junio de 2014

Tipo de control	Cantidad de Controles							
	17-abr	18-abr	19-abr	20-abr	21-abr	22-abr	23-abr	24-abr
A) Controles en Vía Pública								
1) Condiciones técnicas y de seguridad								
Bus Urbano					14	4	9	1
Bus Rural	1				1	1		
Bus Interurbano	60	12	20	20	8	1		1
Bus Internacional								
Minibus								
Taxi Básico					15	14	12	1
Taxi Colectivo					13		20	58
Taxi Turismo					2			
Radio Taxi								
Transporte de Carga general		28			79	82	56	49
Transporte Escolar						1	2	1
Auto Escuela								
Servicio Especial								
Vehículos Particulares		1			21		1	
Temporeros								
Bus Privado		2			3	1	3	10
Minibus Privado		1						4
Bus Aeropuerto							4	
Minibus Aeropuerto							2	
Taxi Ejecutivo								
Motos y Maquinaria								
Total	61	44	20	20	156	104	109	125
2) Control de Emisiones								
Bus Urbano								
Bus Rural								
Bus Interurbano								
Taxi Colectivo								
Transporte Carga General								
Transporte Escolar								
Vehículos Particulares								
Bus Privado								
Total	0	0	0	0	0	0	0	0
3) Transporte Subsidiado Zonas Aisladas								
Transporte Subsidiado Terrestre						2	1	
Transporte Subsidiado Fluvial								
Transporte Subsidiado Lacustre								
Transporte Subsidiado Marítimo								
Transporte Subsidiado Aéreo								
Transporte Subsidiado Ferroviario								
Total	0	0	0	0	0	2	1	0
4) Transporte Subsidiado								
Chatarrización								
Subsidio Frecuencia (3b)					2	1		
Subsidio Tarifa Escolar 33% (4a)						20		
Subsidio Escolares Zonas Aisladas (5a)						2		
Total	0	0	0	0	2	23	0	0
C) Establecimientos								
Plantas de Revisión Técnica					2			2
Escuelas de Conductores Profesionales								
Escuelas de Conductores clase "B"								
Gabinetes Psicotécnicos					1	1	1	1
Otec								
Total	0	0	0	0	3	1	1	3

Región de Antofagasta
Controles de Fiscalización, Abril - Junio de 2014

Tipo de control	Cantidad de Controles							
	25-abr	26-abr	27-abr	28-abr	29-abr	30-abr	01-may	02-may
A) Controles en Vía Pública								
1) Condiciones técnicas y de seguridad								
Bus Urbano				30		2		
Bus Rural	9							1
Bus Interurbano					9	59		37
Bus Internacional								
Minibus								
Taxi Básico				4		1		
Taxi Colectivo	37			108		17		1
Taxi Turismo								
Radio Taxi								
Transporte de Carga general	37			1	58			
Transporte Escolar	8			14		1		
Auto Escuela								
Servicio Especial								
Vehículos Particulares					1	8		1
Temporeros								
Bus Privado					5	1		1
Minibus Privado	1				3	2		
Bus Aeropuerto								
Minibus Aeropuerto								
Taxi Ejecutivo								
Motos y Maquinaria								
Total	92	0	0	157	76	91	0	41
2) Control de Emisiones								
Bus Urbano								
Bus Rural								
Bus Interurbano								
Taxi Colectivo								
Transporte Carga General								
Transporte Escolar								
Vehículos Particulares								
Bus Privado								
Total	0	0	0	0	0	0	0	0
3) Transporte Subsidiado Zonas Aisladas								
Transporte Subsidiado Terrestre	2		1			3		1
Transporte Subsidiado Fluvial								
Transporte Subsidiado Lacustre								
Transporte Subsidiado Marítimo								
Transporte Subsidiado Aéreo								
Transporte Subsidiado Ferroviario								
Total	2	0	1	0	0	3	0	1
4) Transporte Subsidiado								
Chatarrización								
Subsidio Frecuencia (3b)								
Subsidio Tarifa Escolar 33% (4a)						10		
Subsidio Escolares Zonas Aisladas (5a)								
Total	0	0	0	0	0	10	0	0
C) Establecimientos								
Plantas de Revisión Técnica	2			2		1		3
Escuelas de Conductores Profesionales								
Escuelas de Conductores clase "B"								
Gabinetes Psicotécnicos								
Otec								
Total	2	0	0	2	0	1	0	3

Región de Antofagasta
Controles de Fiscalización, Abril - Junio de 2014

Tipo de control	Cantidad de Controles							
	03-may	04-may	05-may	06-may	07-may	08-may	09-may	10-may
A) Controles en Vía Pública								
1) Condiciones técnicas y de seguridad								
Bus Urbano			25		45			
Bus Rural				2				
Bus Interurbano	2	18	4					
Bus Internacional								
Minibus								
Taxi Básico				3			15	
Taxi Colectivo			93		3		8	
Taxi Turismo				3				
Radio Taxi								
Transporte de Carga general	53		113	76	85	39	2	
Transporte Escolar				4		7		
Auto Escuela								
Servicio Especial								
Vehículos Particulares			1	2	7			
Temporeros								
Bus Privado			3	6	5			
Minibus Privado			3	1	6			
Bus Aeropuerto								
Minibus Aeropuerto								
Taxi Ejecutivo			1					
Motos y Maquinaria								
Total	55	18	243	97	151	46	25	0
2) Control de Emisiones								
Bus Urbano								
Bus Rural								
Bus Interurbano								
Taxi Colectivo								
Transporte Carga General								
Transporte Escolar								
Vehículos Particulares								
Bus Privado								
Total	0	0	0	0	0	0	0	0
3) Transporte Subsidiado Zonas Aisladas								
Transporte Subsidiado Terrestre					1		2	
Transporte Subsidiado Fluvial								
Transporte Subsidiado Lacustre								
Transporte Subsidiado Marítimo								
Transporte Subsidiado Aéreo								
Transporte Subsidiado Ferroviario								
Total	0	0	0	0	1	0	2	0
4) Transporte Subsidiado								
Chatarrización								
Subsidio Frecuencia (3b)								
Subsidio Tarifa Escolar 33% (4a)								
Subsidio Escolares Zonas Aisladas (5a)								
Total	0	0	0	0	0	0	0	0
C) Establecimientos								
Plantas de Revisión Técnica					2	1	2	
Escuelas de Conductores Profesionales			1	2		4		
Escuelas de Conductores clase "B"		1				2	2	
Gabinetes Psicotécnicos				1	2		1	
Otec								
Total	0	1	1	3	4	7	5	0

Región de Antofagasta
Controles de Fiscalización, Abril - Junio de 2014

Tipo de control	Cantidad de Controles							
	11-may	12-may	13-may	14-may	15-may	16-may	17-may	18-may
A) Controles en Vía Pública								
1) Condiciones técnicas y de seguridad								
Bus Urbano		25	1	24	1			
Bus Rural								
Bus Interurbano		1	24	22	2	17		
Bus Internacional								
Minibus								
Taxi Básico			2	1	10	4		
Taxi Colectivo		29	19	55	44	6		
Taxi Turismo								
Radio Taxi								
Transporte de Carga general		51	54	55	24	32		
Transporte Escolar					12			
Auto Escuela								
Servicio Especial								
Vehículos Particulares		22	4	2	1	10		
Temporeros								
Bus Privado		2	6	11		2		
Minibus Privado			1	1	1			
Bus Aeropuerto								
Minibus Aeropuerto			3					
Taxi Ejecutivo								
Motos y Maquinaria								
Total	0	130	114	171	95	71	0	0
2) Control de Emisiones								
Bus Urbano								
Bus Rural								
Bus Interurbano								
Taxi Colectivo								
Transporte Carga General								
Transporte Escolar								
Vehículos Particulares								
Bus Privado								
Total	0	0	0	0	0	0	0	0
3) Transporte Subsidiado Zonas Aisladas								
Transporte Subsidiado Terrestre				3				
Transporte Subsidiado Fluvial								
Transporte Subsidiado Lacustre								
Transporte Subsidiado Marítimo								
Transporte Subsidiado Aéreo								
Transporte Subsidiado Ferroviario								
Total	0	0	0	3	0	0	0	0
4) Transporte Subsidiado								
Chatarrización								
Subsidio Frecuencia (3b)			7			6		
Subsidio Tarifa Escolar 33% (4a)					34			
Subsidio Escolares Zonas Aisladas (5a)					4			
Total	0	0	7	0	38	6	0	0
C) Establecimientos								
Plantas de Revisión Técnica		2		4	3			
Escuelas de Conductores Profesionales		1						
Escuelas de Conductores clase "B"		3			1			
Gabinetes Psicotécnicos								
Otec								
Total	0	6	0	4	4	0	0	0

Región de Antofagasta
Controles de Fiscalización, Abril - Junio de 2014

Tipo de control	Cantidad de Controles							
	19-may	20-may	21-may	22-may	23-may	24-may	25-may	26-may
A) Controles en Vía Pública								
1) Condiciones técnicas y de seguridad								
Bus Urbano	24	19			8			
Bus Rural	4							
Bus Interurbano	8	1		20	1			4
Bus Internacional								
Minibus								
Taxi Básico	8							
Taxi Colectivo	1	53			3			
Taxi Turismo	6							
Radio Taxi								
Transporte de Carga general	108	26		52	71			59
Transporte Escolar		2						24
Auto Escuela								
Servicio Especial								
Vehículos Particulares	2	7		1	8			14
Temporeros								
Bus Privado	10	2		9	3			3
Minibus Privado	9			3	2			3
Bus Aeropuerto								
Minibus Aeropuerto								
Taxi Ejecutivo					1			
Motos y Maquinaria		5						
Total	180	115	0	85	97	0	0	107
2) Control de Emisiones								
Bus Urbano								
Bus Rural								
Bus Interurbano								
Taxi Colectivo								
Transporte Carga General								
Transporte Escolar								
Vehículos Particulares								
Bus Privado								
Total	0	0	0	0	0	0	0	0
3) Transporte Subsidiado Zonas Aisladas								
Transporte Subsidiado Terrestre				2				
Transporte Subsidiado Fluvial								
Transporte Subsidiado Lacustre								
Transporte Subsidiado Marítimo								
Transporte Subsidiado Aéreo								
Transporte Subsidiado Ferroviario								
Total	0	0	0	2	0	0	0	0
4) Transporte Subsidiado								
Chatarrización								
Subsidio Frecuencia (3b)								
Subsidio Tarifa Escolar 33% (4a)		137						
Subsidio Escolares Zonas Aisladas (5a)								
Total	0	137	0	0	0	0	0	0
C) Establecimientos								
Plantas de Revisión Técnica	2			5				3
Escuelas de Conductores Profesionales								
Escuelas de Conductores clase "B"								
Gabinetes Psicotécnicos				1				
Otec								
Total	2	0	0	6	0	0	0	3

Región de Antofagasta
Controles de Fiscalización, Abril - Junio de 2014

Tipo de control	Cantidad de Controles							
	27-may	28-may	29-may	30-may	31-may	01-jun	02-jun	03-jun
A) Controles en Vía Pública								
1) Condiciones técnicas y de seguridad								
Bus Urbano	7	6	17	22				30
Bus Rural			5	8				1
Bus Interurbano	1		7	8			14	
Bus Internacional								
Minibus								
Taxi Básico			4				6	5
Taxi Colectivo	18	36	13				36	30
Taxi Turismo			4					7
Radio Taxi								
Transporte de Carga general	24	48	18				38	26
Transporte Escolar	24	13	46					
Auto Escuela								
Servicio Especial								
Vehículos Particulares	2	22	3				8	4
Temporeros								
Bus Privado	2	2	11	1				
Minibus Privado			12					2
Bus Aeropuerto								
Minibus Aeropuerto	3							
Taxi Ejecutivo							2	
Motos y Maquinaria	5							
Total	86	127	140	39	0	0	104	105
2) Control de Emisiones								
Bus Urbano								
Bus Rural								
Bus Interurbano								
Taxi Colectivo								
Transporte Carga General								
Transporte Escolar								
Vehículos Particulares								
Bus Privado								
Total	0	0	0	0	0	0	0	0
3) Transporte Subsidiado Zonas Aisladas								
Transporte Subsidiado Terrestre				2				
Transporte Subsidiado Fluvial								
Transporte Subsidiado Lacustre								
Transporte Subsidiado Marítimo								
Transporte Subsidiado Aéreo								
Transporte Subsidiado Ferroviario								
Total	0	0	0	2	0	0	0	0
4) Transporte Subsidiado								
Chatarrización								
Subsidio Frecuencia (3b)								
Subsidio Tarifa Escolar 33% (4a)		2						
Subsidio Escolares Zonas Aisladas (5a)	2							
Total	2	2	0	0	0	0	0	0
C) Establecimientos								
Plantas de Revisión Técnica				1			2	2
Escuelas de Conductores Profesionales							3	
Escuelas de Conductores clase "B"							4	
Gabinetes Psicotécnicos		1					1	1
Otec								
Total	0	1	0	1	0	0	10	3

Región de Antofagasta
Controles de Fiscalización, Abril - Junio de 2014

Tipo de control	Cantidad de Controles							
	04-jun	05-jun	06-jun	07-jun	08-jun	09-jun	10-jun	11-jun
A) Controles en Vía Pública								
1) Condiciones técnicas y de seguridad								
Bus Urbano	3	5	30			3	39	11
Bus Rural							2	
Bus Interurbano	3	10				18	4	
Bus Internacional								
Minibus								
Taxi Básico	10	23	11			5	1	4
Taxi Colectivo	16	49	9			33	67	99
Taxi Turismo		2						
Radio Taxi								
Transporte de Carga general	32	81	25			51		3
Transporte Escolar	7	6				4	7	2
Auto Escuela								
Servicio Especial								
Vehículos Particulares	1	5				17	10	
Temporeros								
Bus Privado	11	10	4			10	11	3
Minibus Privado	3	10	4			9	3	4
Bus Aeropuerto							1	
Minibus Aeropuerto						2	1	
Taxi Ejecutivo		1				2		
Motos y Maquinaria						2	1	
Total	86	202	83	0	0	156	147	126
2) Control de Emisiones								
Bus Urbano								
Bus Rural								
Bus Interurbano								
Taxi Colectivo								
Transporte Carga General								
Transporte Escolar								
Vehículos Particulares								
Bus Privado								
Total	0	0	0	0	0	0	0	0
3) Transporte Subsidiado Zonas Aisladas								
Transporte Subsidiado Terrestre	1		2					1
Transporte Subsidiado Fluvial								
Transporte Subsidiado Lacustre								
Transporte Subsidiado Marítimo								
Transporte Subsidiado Aéreo								
Transporte Subsidiado Ferroviario								
Total	1	0	2	0	0	0	0	1
4) Transporte Subsidiado								
Chatarrización								
Subsidio Frecuencia (3b)								
Subsidio Tarifa Escolar 33% (4a)								
Subsidio Escolares Zonas Aisladas (5a)		4						
Total	0	4	0	0	0	0	0	0
C) Establecimientos								
Plantas de Revisión Técnica		2	2					2
Escuelas de Conductores Profesionales	2	1						
Escuelas de Conductores clase "B"	3		3					
Gabinetes Psicotécnicos	1		1					1
Otec								
Total	6	3	6	0	0	0	0	3

Región de Antofagasta
Controles de Fiscalización, Abril - Junio de 2014

Tipo de control	Cantidad de Controles							
	12-jun	13-jun	14-jun	15-jun	16-jun	17-jun	18-jun	19-jun
A) Controles en Vía Pública								
1) Condiciones técnicas y de seguridad								
Bus Urbano	3				26		1	24
Bus Rural							1	1
Bus Interurbano		7					26	17
Bus Internacional								
Minibus								
Taxi Básico	1	2					8	2
Taxi Colectivo	44	11			65		6	
Taxi Turismo		3						
Radio Taxi								
Transporte de Carga general	24				14	121	57	34
Transporte Escolar	1							2
Auto Escuela								
Servicio Especial								
Vehículos Particulares	13	1			14	4	14	1
Temporeros								
Bus Privado		4				1	11	6
Minibus Privado		1				2	6	5
Bus Aeropuerto		1			1			
Minibus Aeropuerto		1			3		1	1
Taxi Ejecutivo		4						
Motos y Maquinaria					2			
Total	86	35	0	0	125	128	131	93
2) Control de Emisiones								
Bus Urbano								
Bus Rural								
Bus Interurbano								
Taxi Colectivo								
Transporte Carga General								
Transporte Escolar								
Vehículos Particulares								
Bus Privado								
Total	0	0	0	0	0	0	0	0
3) Transporte Subsidiado Zonas Aisladas								
Transporte Subsidiado Terrestre								
Transporte Subsidiado Fluvial								
Transporte Subsidiado Lacustre								
Transporte Subsidiado Marítimo								
Transporte Subsidiado Aéreo								
Transporte Subsidiado Ferroviario								
Total	0	0	0	0	0	0	0	0
4) Transporte Subsidiado								
Chatarrización								
Subsidio Frecuencia (3b)	5	5				3		
Subsidio Tarifa Escolar 33% (4a)								24
Subsidio Escolares Zonas Aisladas (5a)								2
Total	5	5	0	0	0	3	0	26
C) Establecimientos								
Plantas de Revisión Técnica		3			2	3		4
Escuelas de Conductores Profesionales	1						1	1
Escuelas de Conductores clase "B"						1		1
Gabinetes Psicotécnicos					1	2	1	
Otec								
Total	1	3	0	0	3	6	2	6

Región de Antofagasta
Controles de Fiscalización, Abril - Junio de 2014

Tipo de control	Cantidad de Controles							
	20-jun	21-jun	22-jun	23-jun	24-jun	25-jun	26-jun	27-jun
A) Controles en Vía Pública								
1) Condiciones técnicas y de seguridad								
Bus Urbano	17				68	43		3
Bus Rural	3							1
Bus Interurbano	2			23		23	1	12
Bus Internacional								
Minibus								
Taxi Básico	3			4	1	1	24	12
Taxi Colectivo	37			30	45	41	2	13
Taxi Turismo	7					1		
Radio Taxi								
Transporte de Carga general	24			28	20	41	99	44
Transporte Escolar	4				1	5	9	2
Auto Escuela								
Servicio Especial								
Vehículos Particulares	47			1	10	1	12	20
Temporeros								
Bus Privado	3			8		7	14	1
Minibus Privado				2		1	7	2
Bus Aeropuerto	1							
Minibus Aeropuerto	1						1	
Taxi Ejecutivo								1
Motos y Maquinaria	13				2		1	1
Total	162	0	0	96	147	164	170	112
2) Control de Emisiones								
Bus Urbano								
Bus Rural								
Bus Interurbano								
Taxi Colectivo								
Transporte Carga General								
Transporte Escolar								
Vehículos Particulares								
Bus Privado								
Total	0	0	0	0	0	0	0	0
3) Transporte Subsidiado Zonas Aisladas								
Transporte Subsidiado Terrestre	1				2	3		1
Transporte Subsidiado Fluvial								
Transporte Subsidiado Lacustre								
Transporte Subsidiado Marítimo								
Transporte Subsidiado Aéreo								
Transporte Subsidiado Ferroviario								
Total	1	0	0	0	2	3	0	1
4) Transporte Subsidiado								
Chatarrización								
Subsidio Frecuencia (3b)								
Subsidio Tarifa Escolar 33% (4a)					61	42		
Subsidio Escolares Zonas Aisladas (5a)					1			
Total	0	0	0	0	62	42	0	0
C) Establecimientos								
Plantas de Revisión Técnica				2	4	2		
Escuelas de Conductores Profesionales								
Escuelas de Conductores clase "B"								
Gabinetes Psicotécnicos								
Otec								
Total	0	0	0	2	4	2	0	0

Región de Antofagasta
Controles de Fiscalización, Abril - Junio de 2014

Tipo de control	Cantidad de Controles			Total
	28-jun	29-jun	30-jun	
A) Controles en Vía Pública				
1) Condiciones técnicas y de seguridad				
Bus Urbano			1	689
Bus Rural			1	49
Bus Interurbano			23	592
Bus Internacional				0
Minibus				0
Taxi Básico			1	241
Taxi Colectivo			26	1.465
Taxi Turismo				38
Radio Taxi				0
Transporte de Carga general			33	2.271
Transporte Escolar				219
Auto Escuela				0
Servicio Especial				0
Vehículos Particulares			9	351
Temporeros				0
Bus Privado			2	216
Minibus Privado			3	119
Bus Aeropuerto			1	11
Minibus Aeropuerto			2	25
Taxi Ejecutivo				16
Motos y Maquinaria				32
Total	0		102	6.334
2) Control de Emisiones				
Bus Urbano				0
Bus Rural				0
Bus Interurbano				0
Taxi Colectivo				0
Transporte Carga General				0
Transporte Escolar				0
Vehículos Particulares				0
Bus Privado				0
Total	0		0	0
3) Transporte Subsidiado Zonas Aisladas				
Transporte Subsidiado Terrestre				33
Transporte Subsidiado Fluvial				0
Transporte Subsidiado Lacustre				0
Transporte Subsidiado Marítimo				0
Transporte Subsidiado Aéreo				0
Transporte Subsidiado Ferroviario				0
Total	0		0	33
4) Transporte Subsidiado				
Chatarrización				0
Subsidio Frecuencia (3b)				39
Subsidio Tarifa Escolar 33% (4a)				360
Subsidio Escolares Zonas Aisladas (5a)				19
Total	0		0	418
C) Establecimientos				
Plantas de Revisión Técnica				80
Escuelas de Conductores Profesionales				25
Escuelas de Conductores clase "B"				32
Gabinetes Psicotécnicos				21
Otec				0
Total	0		0	158

Región de Atacama
Controles de Fiscalización, Abril - Junio de 2014

Tipo de control	Cantidad de Controles							
	01-abr	02-abr	03-abr	04-abr	05-abr	06-abr	07-abr	08-abr
A) Controles en Vía Pública								
1) Condiciones técnicas y de seguridad								
Bus Urbano	20	10	18				14	15
Bus Rural			14					16
Bus Interurbano	6	4	16					4
Bus Internacional								
Minibus								
Taxi Básico	3			6				
Taxi Colectivo	27	15	36				15	20
Taxi Turismo				9				
Radio Taxi								
Transporte de Carga general		5	9					
Transporte Escolar		9					11	2
Auto Escuela								
Servicio Especial								
Vehículos Particulares	18	3	9				11	12
Temporeros								
Bus Privado								
Minibus Privado				7				
Bus Aeropuerto								
Minibus Aeropuerto				11				
Taxi Ejecutivo								
Motos y Maquinaria	4							
Total	78	46	102	33	0	0	51	69
2) Control de Emisiones								
Bus Urbano								
Bus Rural								
Bus Interurbano								
Taxi Colectivo								
Transporte Carga General								
Transporte Escolar								
Vehículos Particulares								
Bus Privado								
Total	0	0	0	0	0	0	0	0
3) Transporte Subsidiado Zonas Aisladas								
Transporte Subsidiado Terrestre								
Transporte Subsidiado Fluvial								
Transporte Subsidiado Lacustre								
Transporte Subsidiado Marítimo								
Transporte Subsidiado Aéreo								
Transporte Subsidiado Ferroviario								
Total	0	0	0	0	0	0	0	0
4) Transporte Subsidiado								
Chatarrización								
Subsidio Frecuencia (3b)								
Subsidio Tarifa Escolar 33% (4a)	20	10						
Subsidio Escolares Zonas Aisladas (5a)								
Total	20	10	0	0	0	0	0	0
C) Establecimientos								
Plantas de Revisión Técnica	2	1		1			2	
Escuelas de Conductores Profesionales			1				1	
Escuelas de Conductores clase "B"				3				
Gabinetes Psicotécnicos		1		1				
Otec								
Total	2	2	1	5	0	0	3	0

Región de Atacama
Controles de Fiscalización, Abril - Junio de 2014

Tipo de control	Cantidad de Controles							
	09-abr	10-abr	11-abr	12-abr	13-abr	14-abr	15-abr	16-abr
A) Controles en Vía Pública								
1) Condiciones técnicas y de seguridad								
Bus Urbano		7				10		
Bus Rural		8					25	22
Bus Interurbano	14	14				14	37	30
Bus Internacional								
Minibus								
Taxi Básico								
Taxi Colectivo	15	20				40	30	15
Taxi Turismo								
Radio Taxi								
Transporte de Carga general	6							10
Transporte Escolar	7							11
Auto Escuela								
Servicio Especial								
Vehículos Particulares		12				18	10	23
Temporeros								5
Bus Privado								
Minibus Privado								
Bus Aeropuerto								
Minibus Aeropuerto								
Taxi Ejecutivo								
Motos y Maquinaria								
Total	42	61	0	0	0	82	102	116
2) Control de Emisiones								
Bus Urbano								
Bus Rural								
Bus Interurbano								
Taxi Colectivo								
Transporte Carga General								
Transporte Escolar								
Vehículos Particulares								
Bus Privado								
Total	0	0	0	0	0	0	0	0
3) Transporte Subsidiado Zonas Aisladas								
Transporte Subsidiado Terrestre								
Transporte Subsidiado Fluvial								
Transporte Subsidiado Lacustre								
Transporte Subsidiado Marítimo								
Transporte Subsidiado Aéreo								
Transporte Subsidiado Ferroviario								
Total	0	0	0	0	0	0	0	0
4) Transporte Subsidiado								
Chatarrización								
Subsidio Frecuencia (3b)								
Subsidio Tarifa Escolar 33% (4a)								
Subsidio Escolares Zonas Aisladas (5a)								
Total	0	0	0	0	0	0	0	0
C) Establecimientos								
Plantas de Revisión Técnica	2					2	2	
Escuelas de Conductores Profesionales	1							
Escuelas de Conductores clase "B"								
Gabinetes Psicotécnicos	1							
Otec								
Total	4	0	0	0	0	2	2	0

Región de Atacama
Controles de Fiscalización, Abril - Junio de 2014

Tipo de control	Cantidad de Controles							
	17-abr	18-abr	19-abr	20-abr	21-abr	22-abr	23-abr	24-abr
A) Controles en Vía Pública								
1) Condiciones técnicas y de seguridad								
Bus Urbano					15	32	20	1
Bus Rural	10	12			12	14		
Bus Interurbano	55	33			14	12	15	
Bus Internacional								
Minibus								
Taxi Básico					10			
Taxi Colectivo	31				30	35	13	60
Taxi Turismo								
Radio Taxi								
Transporte de Carga general							8	
Transporte Escolar						9	10	
Auto Escuela								
Servicio Especial								
Vehículos Particulares	6					7	6	28
Temporeros						9		
Bus Privado					1			
Minibus Privado								
Bus Aeropuerto								
Minibus Aeropuerto								
Taxi Ejecutivo								
Motos y Maquinaria	4							
Total	106	45	0	0	82	118	72	89
2) Control de Emisiones								
Bus Urbano								
Bus Rural								
Bus Interurbano								
Taxi Colectivo								
Transporte Carga General								
Transporte Escolar								
Vehículos Particulares								
Bus Privado								
Total	0	0	0	0	0	0	0	0
3) Transporte Subsidiado Zonas Aisladas								
Transporte Subsidiado Terrestre								
Transporte Subsidiado Fluvial								
Transporte Subsidiado Lacustre								
Transporte Subsidiado Marítimo								
Transporte Subsidiado Aéreo								
Transporte Subsidiado Ferroviario								
Total	0	0	0	0	0	0	0	0
4) Transporte Subsidiado								
Chatarrización								
Subsidio Frecuencia (3b)								
Subsidio Tarifa Escolar 33% (4a)							20	
Subsidio Escolares Zonas Aisladas (5a)								
Total	0	0	0	0	0	0	20	0
C) Establecimientos								
Plantas de Revisión Técnica						1	1	1
Escuelas de Conductores Profesionales							3	
Escuelas de Conductores clase "B"	1				1			
Gabinetes Psicotécnicos					1		1	
Otec								
Total	1	0	0	0	2	1	5	1

Región de Atacama
Controles de Fiscalización, Abril - Junio de 2014

Tipo de control	Cantidad de Controles							
	25-abr	26-abr	27-abr	28-abr	29-abr	30-abr	01-may	02-may
A) Controles en Vía Pública								
1) Condiciones técnicas y de seguridad								
Bus Urbano	20			10	14	10		10
Bus Rural	15	11		10		15		30
Bus Interurbano	20	14		10	24	39		38
Bus Internacional								
Minibus								
Taxi Básico				12				
Taxi Colectivo	30	1		15	31	30		9
Taxi Turismo								
Radio Taxi								
Transporte de Carga general	15			19				34
Transporte Escolar				11		1		
Auto Escuela								
Servicio Especial								
Vehículos Particulares	17			2	5	12		23
Temporeros					6			
Bus Privado								
Minibus Privado	1							
Bus Aeropuerto								
Minibus Aeropuerto								
Taxi Ejecutivo								
Motos y Maquinaria								
Total	118	26	0	89	80	107	0	144
2) Control de Emisiones								
Bus Urbano								
Bus Rural								
Bus Interurbano								
Taxi Colectivo								
Transporte Carga General								
Transporte Escolar								
Vehículos Particulares								
Bus Privado								
Total	0	0	0	0	0	0	0	0
3) Transporte Subsidiado Zonas Aisladas								
Transporte Subsidiado Terrestre								
Transporte Subsidiado Fluvial								
Transporte Subsidiado Lacustre								
Transporte Subsidiado Marítimo								
Transporte Subsidiado Aéreo								
Transporte Subsidiado Ferroviario								
Total	0	0	0	0	0	0	0	0
4) Transporte Subsidiado								
Chatarrización								
Subsidio Frecuencia (3b)								
Subsidio Tarifa Escolar 33% (4a)	20			10		10		10
Subsidio Escolares Zonas Aisladas (5a)								
Total	20	0	0	10	0	10	0	10
C) Establecimientos								
Plantas de Revisión Técnica	1			1	1	2		
Escuelas de Conductores Profesionales								
Escuelas de Conductores clase "B"								
Gabinetes Psicotécnicos				1				
Otec								
Total	1	0	0	2	1	2	0	0

Región de Atacama
Controles de Fiscalización, Abril - Junio de 2014

Tipo de control	Cantidad de Controles							
	03-may	04-may	05-may	06-may	07-may	08-may	09-may	10-may
A) Controles en Vía Pública								
1) Condiciones técnicas y de seguridad								
Bus Urbano			14	10	20	15		
Bus Rural			10	10			8	
Bus Interurbano			15	19	8	18	10	
Bus Internacional								
Minibus								
Taxi Básico						7		
Taxi Colectivo			21	37	23	30	45	
Taxi Turismo							8	
Radio Taxi								
Transporte de Carga general				2		5		
Transporte Escolar				13			11	
Auto Escuela								
Servicio Especial								
Vehículos Particulares			11	15	5	28	17	
Temporeros								
Bus Privado								
Minibus Privado								
Bus Aeropuerto								
Minibus Aeropuerto							7	
Taxi Ejecutivo								
Motos y Maquinaria			5					
Total	0	0	76	106	56	103	106	0
2) Control de Emisiones								
Bus Urbano								
Bus Rural								
Bus Interurbano								
Taxi Colectivo								
Transporte Carga General								
Transporte Escolar								
Vehículos Particulares								
Bus Privado								
Total	0	0	0	0	0	0	0	0
3) Transporte Subsidiado Zonas Aisladas								
Transporte Subsidiado Terrestre								
Transporte Subsidiado Fluvial								
Transporte Subsidiado Lacustre								
Transporte Subsidiado Marítimo								
Transporte Subsidiado Aéreo								
Transporte Subsidiado Ferroviario								
Total	0	0	0	0	0	0	0	0
4) Transporte Subsidiado								
Chatarrización								
Subsidio Frecuencia (3b)								
Subsidio Tarifa Escolar 33% (4a)				10	20			
Subsidio Escolares Zonas Aisladas (5a)								
Total	0	0	0	10	20	0	0	0
C) Establecimientos								
Plantas de Revisión Técnica			1	1	1		1	
Escuelas de Conductores Profesionales						1		
Escuelas de Conductores clase "B"			1		4		1	
Gabinetes Psicotécnicos								
Otec								
Total	0	0	2	1	5	1	2	0

Región de Atacama
Controles de Fiscalización, Abril - Junio de 2014

Tipo de control	Cantidad de Controles							
	11-may	12-may	13-may	14-may	15-may	16-may	17-may	18-may
A) Controles en Vía Pública								
1) Condiciones técnicas y de seguridad								
Bus Urbano		29	12	10		10		
Bus Rural		9	19		15			
Bus Interurbano		8	10	19	9	10		
Bus Internacional								
Minibus								
Taxi Básico		8	6		8			
Taxi Colectivo		40	29	25	55	31		
Taxi Turismo								
Radio Taxi								
Transporte de Carga general			9	9	1			
Transporte Escolar				11		15		
Auto Escuela								
Servicio Especial								
Vehículos Particulares		5	9	19	10	8		
Temporeros		4						
Bus Privado					5			
Minibus Privado			1		5			
Bus Aeropuerto								
Minibus Aeropuerto								
Taxi Ejecutivo								
Motos y Maquinaria				4				
Total	0	103	95	97	108	74	0	0
2) Control de Emisiones								
Bus Urbano								
Bus Rural								
Bus Interurbano								
Taxi Colectivo								
Transporte Carga General								
Transporte Escolar								
Vehículos Particulares								
Bus Privado								
Total	0	0	0	0	0	0	0	0
3) Transporte Subsidiado Zonas Aisladas								
Transporte Subsidiado Terrestre								
Transporte Subsidiado Fluvial								
Transporte Subsidiado Lacustre								
Transporte Subsidiado Marítimo								
Transporte Subsidiado Aéreo								
Transporte Subsidiado Ferroviario								
Total	0	0	0	0	0	0	0	0
4) Transporte Subsidiado								
Chatarrización								
Subsidio Frecuencia (3b)								
Subsidio Tarifa Escolar 33% (4a)				10		10		
Subsidio Escolares Zonas Aisladas (5a)								
Total	0	0	0	10	0	10	0	0
C) Establecimientos								
Plantas de Revisión Técnica			1	1	1	1		
Escuelas de Conductores Profesionales								
Escuelas de Conductores clase "B"						1		
Gabinetes Psicotécnicos		1	1	1	1			
Otec								
Total	0	1	2	2	2	2	0	0

Región de Atacama
Controles de Fiscalización, Abril - Junio de 2014

Tipo de control	Cantidad de Controles							
	19-may	20-may	21-may	22-may	23-may	24-may	25-may	26-may
A) Controles en Vía Pública								
1) Condiciones técnicas y de seguridad								
Bus Urbano								
Bus Rural		19						12
Bus Interurbano	5	14		9				20
Bus Internacional								
Minibus								
Taxi Básico	10			11				1
Taxi Colectivo	40	11		7				28
Taxi Turismo		4						
Radio Taxi								
Transporte de Carga general		35		26				
Transporte Escolar					7			10
Auto Escuela								
Servicio Especial								
Vehículos Particulares	17	18						16
Temporeros				5				
Bus Privado	5			9				
Minibus Privado	5			3				
Bus Aeropuerto								
Minibus Aeropuerto								
Taxi Ejecutivo		1						
Motos y Maquinaria								
Total	82	102	0	70	7	0	0	87
2) Control de Emisiones								
Bus Urbano								
Bus Rural								
Bus Interurbano								
Taxi Colectivo								
Transporte Carga General								
Transporte Escolar								
Vehículos Particulares								
Bus Privado								
Total	0	0	0	0	0	0	0	0
3) Transporte Subsidiado Zonas Aisladas								
Transporte Subsidiado Terrestre					1			
Transporte Subsidiado Fluvial								
Transporte Subsidiado Lacustre								
Transporte Subsidiado Marítimo								
Transporte Subsidiado Aéreo								
Transporte Subsidiado Ferroviario								
Total	0	0	0	0	1	0	0	0
4) Transporte Subsidiado								
Chatarrización								
Subsidio Frecuencia (3b)								
Subsidio Tarifa Escolar 33% (4a)								10
Subsidio Escolares Zonas Aisladas (5a)								
Total	0	0	0	0	0	0	0	10
C) Establecimientos								
Plantas de Revisión Técnica	2			1	1			2
Escuelas de Conductores Profesionales					5			
Escuelas de Conductores clase "B"					2			
Gabinetes Psicotécnicos					1			
Otec								
Total	2	0	0	1	9	0	0	2

Región de Atacama
Controles de Fiscalización, Abril - Junio de 2014

Tipo de control	Cantidad de Controles							
	27-may	28-may	29-may	30-may	31-may	01-jun	02-jun	03-jun
A) Controles en Vía Pública								
1) Condiciones técnicas y de seguridad								
Bus Urbano	9						10	
Bus Rural	6	11	10	14				
Bus Interurbano	1	14	8	15			7	9
Bus Internacional								
Minibus								
Taxi Básico			4				5	
Taxi Colectivo	39	6	21	15			31	15
Taxi Turismo		3	8				3	
Radio Taxi								
Transporte de Carga general	14		15	15				
Transporte Escolar			8					
Auto Escuela								
Servicio Especial								
Vehículos Particulares	9	6	29	7				6
Temporeros		10						
Bus Privado								
Minibus Privado			3	1				
Bus Aeropuerto								
Minibus Aeropuerto								
Taxi Ejecutivo			2					
Motos y Maquinaria								
Total	78	50	108	67	0	0	56	30
2) Control de Emisiones								
Bus Urbano								
Bus Rural								
Bus Interurbano								
Taxi Colectivo								
Transporte Carga General								
Transporte Escolar								
Vehículos Particulares								
Bus Privado								
Total	0	0	0	0	0	0	0	0
3) Transporte Subsidiado Zonas Aisladas								
Transporte Subsidiado Terrestre								
Transporte Subsidiado Fluvial								
Transporte Subsidiado Lacustre								
Transporte Subsidiado Marítimo								
Transporte Subsidiado Aéreo								
Transporte Subsidiado Ferroviario								
Total	0	0	0	0	0	0	0	0
4) Transporte Subsidiado								
Chatarrización								
Subsidio Frecuencia (3b)								
Subsidio Tarifa Escolar 33% (4a)	15	10					10	
Subsidio Escolares Zonas Aisladas (5a)				1				
Total	15	10	0	1	0	0	10	0
C) Establecimientos								
Plantas de Revisión Técnica	1		1				1	1
Escuelas de Conductores Profesionales								2
Escuelas de Conductores clase "B"	1			1				2
Gabinetes Psicotécnicos				1			1	
Otec								
Total	2	0	1	2	0	0	2	5

Región de Atacama
Controles de Fiscalización, Abril - Junio de 2014

Tipo de control	Cantidad de Controles							
	04-jun	05-jun	06-jun	07-jun	08-jun	09-jun	10-jun	11-jun
A) Controles en Vía Pública								
1) Condiciones técnicas y de seguridad								
Bus Urbano	20	13	30			9		10
Bus Rural	4	13				9		14
Bus Interurbano								5
Bus Internacional								
Minibus								
Taxi Básico			13			6	18	12
Taxi Colectivo	43	20	60			7	37	33
Taxi Turismo						3	5	11
Radio Taxi								
Transporte de Carga general	7					6		
Transporte Escolar							5	
Auto Escuela								
Servicio Especial								
Vehículos Particulares	7					9	8	2
Temporeros								
Bus Privado								
Minibus Privado								
Bus Aeropuerto								
Minibus Aeropuerto								
Taxi Ejecutivo								
Motos y Maquinaria								
Total	81	46	103	0	0	49	73	87
2) Control de Emisiones								
Bus Urbano								
Bus Rural								
Bus Interurbano								
Taxi Colectivo								
Transporte Carga General								
Transporte Escolar								
Vehículos Particulares								
Bus Privado								
Total	0	0	0	0	0	0	0	0
3) Transporte Subsidiado Zonas Aisladas								
Transporte Subsidiado Terrestre		1						
Transporte Subsidiado Fluvial								
Transporte Subsidiado Lacustre								
Transporte Subsidiado Marítimo								
Transporte Subsidiado Aéreo								
Transporte Subsidiado Ferroviario								
Total	0	1	0	0	0	0	0	0
4) Transporte Subsidiado								
Chatarrización								
Subsidio Frecuencia (3b)								
Subsidio Tarifa Escolar 33% (4a)	20	26				18		24
Subsidio Escolares Zonas Aisladas (5a)							1	
Total	20	26	0	0	0	18	1	24
C) Establecimientos								
Plantas de Revisión Técnica	1	1				1		
Escuelas de Conductores Profesionales	2	1						
Escuelas de Conductores clase "B"		1						
Gabinetes Psicotécnicos	1					1	1	
Otec								
Total	4	3	0	0	0	2	1	0

Región de Atacama
Controles de Fiscalización, Abril - Junio de 2014

Tipo de control	Cantidad de Controles							
	12-jun	13-jun	14-jun	15-jun	16-jun	17-jun	18-jun	19-jun
A) Controles en Vía Pública								
1) Condiciones técnicas y de seguridad								
Bus Urbano	10					10		
Bus Rural					5	10	10	5
Bus Interurbano	4					15	16	5
Bus Internacional								
Minibus								
Taxi Básico					5		11	
Taxi Colectivo	13				15		10	35
Taxi Turismo	2				4		3	9
Radio Taxi								
Transporte de Carga general	11				20	39	12	8
Transporte Escolar	2					10	7	
Auto Escuela								
Servicio Especial								
Vehículos Particulares					1		9	
Temporeros								
Bus Privado								
Minibus Privado								
Bus Aeropuerto								
Minibus Aeropuerto					5			3
Taxi Ejecutivo	1				2		1	
Motos y Maquinaria							3	
Total	43	0	0	0	57	84	82	65
2) Control de Emisiones								
Bus Urbano								
Bus Rural								
Bus Interurbano								
Taxi Colectivo								
Transporte Carga General								
Transporte Escolar								
Vehículos Particulares								
Bus Privado								
Total	0	0	0	0	0	0	0	0
3) Transporte Subsidiado Zonas Aisladas								
Transporte Subsidiado Terrestre					1			
Transporte Subsidiado Fluvial								
Transporte Subsidiado Lacustre								
Transporte Subsidiado Marítimo								
Transporte Subsidiado Aéreo								
Transporte Subsidiado Ferroviario								
Total	0	0	0	0	1	0	0	0
4) Transporte Subsidiado								
Chatarrización								
Subsidio Frecuencia (3b)								
Subsidio Tarifa Escolar 33% (4a)	10							
Subsidio Escolares Zonas Aisladas (5a)								
Total	10	0	0	0	0	0	0	0
C) Establecimientos								
Plantas de Revisión Técnica	1				1	1	1	2
Escuelas de Conductores Profesionales								
Escuelas de Conductores clase "B"						1		2
Gabinetes Psicotécnicos						1		
Otec								
Total	1	0	0	0	1	3	1	4

Región de Atacama
Controles de Fiscalización, Abril - Junio de 2014

Tipo de control	Cantidad de Controles							
	20-jun	21-jun	22-jun	23-jun	24-jun	25-jun	26-jun	27-jun
A) Controles en Vía Pública								
1) Condiciones técnicas y de seguridad								
Bus Urbano								
Bus Rural					3		8	2
Bus Interurbano				3		17	7	7
Bus Internacional								
Minibus								
Taxi Básico				6	11			5
Taxi Colectivo	10			23	26	12	27	45
Taxi Turismo				2	3			7
Radio Taxi								
Transporte de Carga general	25			7	39	14	47	28
Transporte Escolar					18	4	10	8
Auto Escuela								
Servicio Especial								
Vehículos Particulares	1			1		7	1	3
Temporeros								
Bus Privado								
Minibus Privado								
Bus Aeropuerto								
Minibus Aeropuerto	4				1			3
Taxi Ejecutivo				1	2			4
Motos y Maquinaria	8							
Total	48	0	0	43	103	54	100	112
2) Control de Emisiones								
Bus Urbano								
Bus Rural								
Bus Interurbano								
Taxi Colectivo								
Transporte Carga General								
Transporte Escolar								
Vehículos Particulares								
Bus Privado								
Total	0	0	0	0	0	0	0	0
3) Transporte Subsidiado Zonas Aisladas								
Transporte Subsidiado Terrestre							1	
Transporte Subsidiado Fluvial								
Transporte Subsidiado Lacustre								
Transporte Subsidiado Marítimo								
Transporte Subsidiado Aéreo								
Transporte Subsidiado Ferroviario								
Total	0	0	0	0	0	0	1	0
4) Transporte Subsidiado								
Chatarrización								
Subsidio Frecuencia (3b)								
Subsidio Tarifa Escolar 33% (4a)								
Subsidio Escolares Zonas Aisladas (5a)								
Total	0	0	0	0	0	0	0	0
C) Establecimientos								
Plantas de Revisión Técnica				2			1	
Escuelas de Conductores Profesionales	4							
Escuelas de Conductores clase "B"								
Gabinetes Psicotécnicos	1							
Otec								
Total	5	0	0	2	0	0	1	0

Región de Atacama
Controles de Fiscalización, Abril - Junio de 2014

Tipo de control	Cantidad de Controles			Total
	28-jun	29-jun	30-jun	
A) Controles en Vía Pública				
1) Condiciones técnicas y de seguridad				
Bus Urbano			22	489
Bus Rural			13	453
Bus Interurbano			1	721
Bus Internacional				0
Minibus				0
Taxi Básico			9	187
Taxi Colectivo			56	1.539
Taxi Turismo				84
Radio Taxi				0
Transporte de Carga general			25	525
Transporte Escolar			16	226
Auto Escuela				0
Servicio Especial				0
Vehículos Particulares			4	510
Temporeros				39
Bus Privado				20
Minibus Privado				26
Bus Aeropuerto				0
Minibus Aeropuerto				34
Taxi Ejecutivo				14
Motos y Maquinaria				28
Total	0		146	4.895
2) Control de Emisiones				
Bus Urbano				0
Bus Rural				0
Bus Interurbano				0
Taxi Colectivo				0
Transporte Carga General				0
Transporte Escolar				0
Vehículos Particulares				0
Bus Privado				0
Total	0		0	0
3) Transporte Subsidiado Zonas Aisladas				
Transporte Subsidiado Terrestre				4
Transporte Subsidiado Fluvial				0
Transporte Subsidiado Lacustre				0
Transporte Subsidiado Marítimo				0
Transporte Subsidiado Aéreo				0
Transporte Subsidiado Ferroviario				0
Total	0		0	4
4) Transporte Subsidiado				
Chatarrización				0
Subsidio Frecuencia (3b)				0
Subsidio Tarifa Escolar 33% (4a)				293
Subsidio Escolares Zonas Aisladas (5a)				2
Total	0		0	295
C) Establecimientos				
Plantas de Revisión Técnica				50
Escuelas de Conductores Profesionales				21
Escuelas de Conductores clase "B"				22
Gabinetes Psicotécnicos				18
Otec				0
Total	0		0	111

Región de Coquimbo
Controles de Fiscalización, Abril - Junio de 2014

Tipo de control	Cantidad de Controles							
	01-abr	02-abr	03-abr	04-abr	05-abr	06-abr	07-abr	08-abr
A) Controles en Vía Pública								
1) Condiciones técnicas y de seguridad								
Bus Urbano								
Bus Rural								
Bus Interurbano				2				
Bus Internacional		4	4				2	
Minibus								
Taxi Básico		7		3			14	
Taxi Colectivo								
Taxi Turismo			1	1				2
Radio Taxi								
Transporte de Carga general								
Transporte Escolar								
Auto Escuela	4	15	1	12			8	9
Servicio Especial	1	1	1				1	
Vehículos Particulares								
Temporeros	1	3	2					2
Bus Privado	1							
Minibus Privado	27	57	64	11			35	33
Bus Aeropuerto		1						
Minibus Aeropuerto	22	1	4					1
Taxi Ejecutivo		19	13	25			2	1
Motos y Maquinaria	1	2	1	1			1	
Total	57	110	91	55	0	0	63	48
2) Control de Emisiones								
Bus Urbano								
Bus Rural								
Bus Interurbano								
Taxi Colectivo								
Transporte Carga General								
Transporte Escolar								
Vehículos Particulares								
Bus Privado								
Total	0	0	0	0	0	0	0	0
3) Transporte Subsidiado Zonas Aisladas								
Transporte Subsidiado Terrestre								
Transporte Subsidiado Fluvial								
Transporte Subsidiado Lacustre								
Transporte Subsidiado Marítimo								
Transporte Subsidiado Aéreo								
Transporte Subsidiado Ferroviario								
Total	0	0	0	0	0	0	0	0
4) Transporte Subsidiado								
Chatarrización								
Subsidio Frecuencia (3b)								
Subsidio Tarifa Escolar 33% (4a)								
Subsidio Escolares Zonas Aisladas (5a)								
Total	0	0	0	0	0	0	0	0
C) Establecimientos								
Plantas de Revisión Técnica	2		1					3
Escuelas de Conductores Profesionales	1		1					2
Escuelas de Conductores clase "B"								
Gabinetes Psicotécnicos	1		1				3	
Otec								
Total	4	0	3	0	0	0	3	5

Región de Coquimbo
Controles de Fiscalización, Abril - Junio de 2014

Tipo de control	Cantidad de Controles							
	09-abr	10-abr	11-abr	12-abr	13-abr	14-abr	15-abr	16-abr
A) Controles en Vía Pública								
1) Condiciones técnicas y de seguridad								
Bus Urbano								
Bus Rural								
Bus Interurbano	53		2			2		11
Bus Internacional		10	1			11	21	4
Minibus								
Taxi Básico		5				19	14	13
Taxi Colectivo								
Taxi Turismo							5	
Radio Taxi								
Transporte de Carga general								
Transporte Escolar						1		
Auto Escuela		2	9			15	12	13
Servicio Especial						1		2
Vehículos Particulares								
Temporeros								3
Bus Privado								
Minibus Privado		7	34			18	37	30
Bus Aeropuerto								
Minibus Aeropuerto								
Taxi Ejecutivo			2			64	19	4
Motos y Maquinaria			1			2		
Total	53	24	49	0	0	133	108	80
2) Control de Emisiones								
Bus Urbano								
Bus Rural								
Bus Interurbano								
Taxi Colectivo								
Transporte Carga General								
Transporte Escolar								
Vehículos Particulares								
Bus Privado								
Total	0	0	0	0	0	0	0	0
3) Transporte Subsidiado Zonas Aisladas								
Transporte Subsidiado Terrestre								
Transporte Subsidiado Fluvial								
Transporte Subsidiado Lacustre								
Transporte Subsidiado Marítimo								
Transporte Subsidiado Aéreo								
Transporte Subsidiado Ferroviario								
Total	0	0	0	0	0	0	0	0
4) Transporte Subsidiado								
Chatarrización								
Subsidio Frecuencia (3b)								
Subsidio Tarifa Escolar 33% (4a)	53							11
Subsidio Escolares Zonas Aisladas (5a)								
Total	53	0	0	0	0	0	0	11
C) Establecimientos								
Plantas de Revisión Técnica	1	1				1	3	1
Escuelas de Conductores Profesionales	1	2	2			2	3	
Escuelas de Conductores clase "B"	1						2	
Gabinetes Psicotécnicos	1					2	1	
Otec								
Total	4	3	2	0	0	5	9	1

Región de Coquimbo
Controles de Fiscalización, Abril - Junio de 2014

Tipo de control	Cantidad de Controles							
	17-abr	18-abr	19-abr	20-abr	21-abr	22-abr	23-abr	24-abr
A) Controles en Vía Pública								
1) Condiciones técnicas y de seguridad								
Bus Urbano								
Bus Rural								
Bus Interurbano					1	87		
Bus Internacional	3	2			14	1	8	
Minibus								
Taxi Básico	80	3		41	12	9		
Taxi Colectivo								
Taxi Turismo						1	2	3
Radio Taxi								
Transporte de Carga general								1
Transporte Escolar								
Auto Escuela	5	14			33	8	9	13
Servicio Especial		1			1	4	1	2
Vehículos Particulares								1
Temporeros							3	7
Bus Privado								
Minibus Privado	22	30			25	41	10	27
Bus Aeropuerto							1	1
Minibus Aeropuerto								
Taxi Ejecutivo		1			3	34	10	124
Motos y Maquinaria	2			1	1		2	3
Total	112	51	0	42	90	185	46	182
2) Control de Emisiones								
Bus Urbano								
Bus Rural								
Bus Interurbano								
Taxi Colectivo								
Transporte Carga General								
Transporte Escolar								
Vehículos Particulares								
Bus Privado								
Total	0	0	0	0	0	0	0	0
3) Transporte Subsidiado Zonas Aisladas								
Transporte Subsidiado Terrestre								
Transporte Subsidiado Fluvial								
Transporte Subsidiado Lacustre								
Transporte Subsidiado Marítimo								
Transporte Subsidiado Aéreo								
Transporte Subsidiado Ferroviario								
Total	0	0	0	0	0	0	0	0
4) Transporte Subsidiado								
Chatarrización								
Subsidio Frecuencia (3b)								
Subsidio Tarifa Escolar 33% (4a)						87		
Subsidio Escolares Zonas Aisladas (5a)								
Total	0	0	0	0	0	87	0	0
C) Establecimientos								
Plantas de Revisión Técnica					2		1	1
Escuelas de Conductores Profesionales	1				1			
Escuelas de Conductores clase "B"								
Gabinetes Psicotécnicos							3	
Otec								
Total	1	0	0	0	3	0	4	1

Región de Coquimbo
Controles de Fiscalización, Abril - Junio de 2014

Tipo de control	Cantidad de Controles							
	25-abr	26-abr	27-abr	28-abr	29-abr	30-abr	01-may	02-may
A) Controles en Vía Pública								
1) Condiciones técnicas y de seguridad								
Bus Urbano								
Bus Rural								
Bus Interurbano	54					2		
Bus Internacional				2		3		2
Minibus								
Taxi Básico					13	26		22
Taxi Colectivo								
Taxi Turismo						3		2
Radio Taxi								
Transporte de Carga general								
Transporte Escolar								1
Auto Escuela					15	11		
Servicio Especial								
Vehículos Particulares								
Temporeros					1	9		
Bus Privado								
Minibus Privado	1			1	14	54		
Bus Aeropuerto								
Minibus Aeropuerto								
Taxi Ejecutivo					3	11		
Motos y Maquinaria						5		
Total	55	0	0	3	46	124	0	27
2) Control de Emisiones								
Bus Urbano								
Bus Rural								
Bus Interurbano								
Taxi Colectivo								
Transporte Carga General								
Transporte Escolar								
Vehículos Particulares								
Bus Privado								
Total	0	0	0	0	0	0	0	0
3) Transporte Subsidiado Zonas Aisladas								
Transporte Subsidiado Terrestre				3				
Transporte Subsidiado Fluvial								
Transporte Subsidiado Lacustre								
Transporte Subsidiado Marítimo								
Transporte Subsidiado Aéreo								
Transporte Subsidiado Ferroviario								
Total	0	0	0	3	0	0	0	0
4) Transporte Subsidiado								
Chatarrización								
Subsidio Frecuencia (3b)								
Subsidio Tarifa Escolar 33% (4a)	53							
Subsidio Escolares Zonas Aisladas (5a)				3				
Total	53	0	0	3	0	0	0	0
C) Establecimientos								
Plantas de Revisión Técnica				2	2			
Escuelas de Conductores Profesionales								
Escuelas de Conductores clase "B"								
Gabinetes Psicotécnicos								
Otec								
Total	0	0	0	2	2	0	0	0

Región de Coquimbo
Controles de Fiscalización, Abril - Junio de 2014

Tipo de control	Cantidad de Controles							
	03-may	04-may	05-may	06-may	07-may	08-may	09-may	10-may
A) Controles en Vía Pública								
1) Condiciones técnicas y de seguridad								
Bus Urbano								
Bus Rural								
Bus Interurbano		1	1		24			
Bus Internacional		18			1			
Minibus								
Taxi Básico		23			15			
Taxi Colectivo								
Taxi Turismo		7	1	1	1		1	
Radio Taxi								
Transporte de Carga general								
Transporte Escolar		1		1	1		2	
Auto Escuela		2	9	14	20	7	28	
Servicio Especial		1	1		1	2		
Vehículos Particulares				1				
Temporeros		1	4	2		6	4	
Bus Privado		5						
Minibus Privado		113	21	46	35	5	9	
Bus Aeropuerto								
Minibus Aeropuerto					2			
Taxi Ejecutivo		9	2	4	6		68	
Motos y Maquinaria				1	2		1	
Total	0	181	39	70	108	20	113	0
2) Control de Emisiones								
Bus Urbano								
Bus Rural								
Bus Interurbano								
Taxi Colectivo								
Transporte Carga General								
Transporte Escolar								
Vehículos Particulares								
Bus Privado								
Total	0	0	0	0	0	0	0	0
3) Transporte Subsidiado Zonas Aisladas								
Transporte Subsidiado Terrestre								
Transporte Subsidiado Fluvial								
Transporte Subsidiado Lacustre								
Transporte Subsidiado Marítimo								
Transporte Subsidiado Aéreo								
Transporte Subsidiado Ferroviario								
Total	0	0	0	0	0	0	0	0
4) Transporte Subsidiado								
Chatarrización								
Subsidio Frecuencia (3b)								
Subsidio Tarifa Escolar 33% (4a)					23			
Subsidio Escolares Zonas Aisladas (5a)								
Total	0	0	0	0	23	0	0	0
C) Establecimientos								
Plantas de Revisión Técnica			2		1	1		
Escuelas de Conductores Profesionales			1	1	2	3	1	
Escuelas de Conductores clase "B"								
Gabinetes Psicotécnicos			1	1		2	1	
Otec								
Total	0	0	4	2	3	6	2	0

Región de Coquimbo
Controles de Fiscalización, Abril - Junio de 2014

Tipo de control	Cantidad de Controles							
	11-may	12-may	13-may	14-may	15-may	16-may	17-may	18-may
A) Controles en Vía Pública								
1) Condiciones técnicas y de seguridad								
Bus Urbano								
Bus Rural								
Bus Interurbano		94	106	19				
Bus Internacional			1		13	3		
Minibus								
Taxi Básico					17	1		
Taxi Colectivo								
Taxi Turismo			2	1	1	1		
Radio Taxi								
Transporte de Carga general								
Transporte Escolar								
Auto Escuela				85		55		
Servicio Especial			5	2				
Vehículos Particulares								
Temporeros			3	1				
Bus Privado								
Minibus Privado			13	16	7	42		
Bus Aeropuerto			1	1		1		
Minibus Aeropuerto								
Taxi Ejecutivo		1		16		3		
Motos y Maquinaria			4			1		
Total	0	95	135	141	38	107	0	0
2) Control de Emisiones								
Bus Urbano								
Bus Rural								
Bus Interurbano								
Taxi Colectivo								
Transporte Carga General								
Transporte Escolar								
Vehículos Particulares								
Bus Privado								
Total	0	0	0	0	0	0	0	0
3) Transporte Subsidiado Zonas Aisladas								
Transporte Subsidiado Terrestre				4				
Transporte Subsidiado Fluvial								
Transporte Subsidiado Lacustre								
Transporte Subsidiado Marítimo								
Transporte Subsidiado Aéreo								
Transporte Subsidiado Ferroviario								
Total	0	0	0	4	0	0	0	0
4) Transporte Subsidiado								
Chatarrización								
Subsidio Frecuencia (3b)								
Subsidio Tarifa Escolar 33% (4a)		92		19				
Subsidio Escolares Zonas Aisladas (5a)								
Total	0	92	0	19	0	0	0	0
C) Establecimientos								
Plantas de Revisión Técnica		2		1				
Escuelas de Conductores Profesionales		2	2					
Escuelas de Conductores clase "B"								
Gabinetes Psicotécnicos				2				
Otec								
Total	0	4	2	3	0	0	0	0

Región de Coquimbo
Controles de Fiscalización, Abril - Junio de 2014

Tipo de control	Cantidad de Controles							
	19-may	20-may	21-may	22-may	23-may	24-may	25-may	26-may
A) Controles en Vía Pública								
1) Condiciones técnicas y de seguridad								
Bus Urbano								
Bus Rural								
Bus Interurbano								62
Bus Internacional	2			16	5			
Minibus								
Taxi Básico				28				
Taxi Colectivo								
Taxi Turismo				2	3			
Radio Taxi								
Transporte de Carga general								
Transporte Escolar					1			
Auto Escuela	15	16		20	32			
Servicio Especial		1			6			
Vehículos Particulares								
Temporeros		3			4			
Bus Privado								
Minibus Privado	36	24		4	54			1
Bus Aeropuerto								
Minibus Aeropuerto								
Taxi Ejecutivo	40	6			22			
Motos y Maquinaria				2	4			
Total	93	50	0	72	131	0	0	63
2) Control de Emisiones								
Bus Urbano								
Bus Rural								
Bus Interurbano								
Taxi Colectivo								
Transporte Carga General								
Transporte Escolar								
Vehículos Particulares								
Bus Privado								
Total	0	0	0	0	0	0	0	0
3) Transporte Subsidiado Zonas Aisladas								
Transporte Subsidiado Terrestre	1							1
Transporte Subsidiado Fluvial								
Transporte Subsidiado Lacustre								
Transporte Subsidiado Marítimo								
Transporte Subsidiado Aéreo								
Transporte Subsidiado Ferroviario								
Total	1	0	0	0	0	0	0	1
4) Transporte Subsidiado								
Chatarrización								
Subsidio Frecuencia (3b)								
Subsidio Tarifa Escolar 33% (4a)								62
Subsidio Escolares Zonas Aisladas (5a)								
Total	0	0	0	0	0	0	0	62
C) Establecimientos								
Plantas de Revisión Técnica		2		1				3
Escuelas de Conductores Profesionales		1		2				
Escuelas de Conductores clase "B"		1						
Gabinetes Psicotécnicos	2	1		1				
Otec								
Total	2	5	0	4	0	0	0	3

Región de Coquimbo
Controles de Fiscalización, Abril - Junio de 2014

Tipo de control	Cantidad de Controles							
	27-may	28-may	29-may	30-may	31-may	01-jun	02-jun	03-jun
A) Controles en Vía Pública								
1) Condiciones técnicas y de seguridad								
Bus Urbano								
Bus Rural								
Bus Interurbano	16	13	1					
Bus Internacional			1	1			14	
Minibus								
Taxi Básico	1	1	14				22	5
Taxi Colectivo								
Taxi Turismo	1	6						21
Radio Taxi								
Transporte de Carga general		8						9
Transporte Escolar		5						8
Auto Escuela	8		26				3	14
Servicio Especial			1					1
Vehículos Particulares								
Temporeros							1	
Bus Privado								
Minibus Privado	5	2	26	1			11	8
Bus Aeropuerto								
Minibus Aeropuerto								
Taxi Ejecutivo	12	3					44	21
Motos y Maquinaria	1	1	1	2			2	3
Total	44	39	70	4	0	0	97	90
2) Control de Emisiones								
Bus Urbano								
Bus Rural								
Bus Interurbano								
Taxi Colectivo								
Transporte Carga General								
Transporte Escolar								
Vehículos Particulares								
Bus Privado								
Total	0	0	0	0	0	0	0	0
3) Transporte Subsidiado Zonas Aisladas								
Transporte Subsidiado Terrestre			1	1				
Transporte Subsidiado Fluvial								
Transporte Subsidiado Lacustre								
Transporte Subsidiado Marítimo								
Transporte Subsidiado Aéreo								
Transporte Subsidiado Ferroviario								
Total	0	0	1	1	0	0	0	0
4) Transporte Subsidiado								
Chatarrización								
Subsidio Frecuencia (3b)								
Subsidio Tarifa Escolar 33% (4a)								
Subsidio Escolares Zonas Aisladas (5a)								
Total	0	0	0	0	0	0	0	0
C) Establecimientos								
Plantas de Revisión Técnica	1	1		2			2	
Escuelas de Conductores Profesionales							1	
Escuelas de Conductores clase "B"	1							
Gabinetes Psicotécnicos		1						
Otec								
Total	2	2	0	2	0	0	3	0

Región de Coquimbo
Controles de Fiscalización, Abril - Junio de 2014

Tipo de control	Cantidad de Controles							
	04-jun	05-jun	06-jun	07-jun	08-jun	09-jun	10-jun	11-jun
A) Controles en Vía Pública								
1) Condiciones técnicas y de seguridad								
Bus Urbano								
Bus Rural								
Bus Interurbano	65							
Bus Internacional	8	6					1	
Minibus								
Taxi Básico		24	1					
Taxi Colectivo								
Taxi Turismo	14	26						11
Radio Taxi								
Transporte de Carga general								
Transporte Escolar	1							1
Auto Escuela		28	5			27	14	27
Servicio Especial	5							2
Vehículos Particulares								
Temporeros						16	1	
Bus Privado								
Minibus Privado	4		7			14	30	12
Bus Aeropuerto								
Minibus Aeropuerto								
Taxi Ejecutivo	27					1	1	59
Motos y Maquinaria							13	
Total	124	84	13	0	0	58	60	112
2) Control de Emisiones								
Bus Urbano								
Bus Rural								
Bus Interurbano								
Taxi Colectivo								
Transporte Carga General								
Transporte Escolar								
Vehículos Particulares								
Bus Privado								
Total	0	0	0	0	0	0	0	0
3) Transporte Subsidiado Zonas Aisladas								
Transporte Subsidiado Terrestre			3			3	1	
Transporte Subsidiado Fluvial								
Transporte Subsidiado Lacustre								
Transporte Subsidiado Marítimo								
Transporte Subsidiado Aéreo								
Transporte Subsidiado Ferroviario								
Total	0	0	3	0	0	3	1	0
4) Transporte Subsidiado								
Chatarrización								
Subsidio Frecuencia (3b)								
Subsidio Tarifa Escolar 33% (4a)	65							
Subsidio Escolares Zonas Aisladas (5a)								2
Total	65	0	0	0	0	0	0	2
C) Establecimientos								
Plantas de Revisión Técnica		1	1			1	2	1
Escuelas de Conductores Profesionales	1	1	1			1	2	2
Escuelas de Conductores clase "B"								1
Gabinetes Psicotécnicos	1	2	1					2
Otec								
Total	2	4	3	0	0	2	4	6

Región de Coquimbo
Controles de Fiscalización, Abril - Junio de 2014

Tipo de control	Cantidad de Controles							
	12-jun	13-jun	14-jun	15-jun	16-jun	17-jun	18-jun	19-jun
A) Controles en Vía Pública								
1) Condiciones técnicas y de seguridad								
Bus Urbano								
Bus Rural								
Bus Interurbano		50						17
Bus Internacional					4			
Minibus								
Taxi Básico		14					5	
Taxi Colectivo								
Taxi Turismo						4		19
Radio Taxi								
Transporte de Carga general						1		
Transporte Escolar						1	1	1
Auto Escuela						63		11
Servicio Especial		1			4			1
Vehículos Particulares								
Temporeros	19	1					2	2
Bus Privado								
Minibus Privado	1	4			3	15	12	2
Bus Aeropuerto								
Minibus Aeropuerto								
Taxi Ejecutivo		1				35		42
Motos y Maquinaria					1		1	
Total	20	71	0	0	12	119	21	95
2) Control de Emisiones								
Bus Urbano								
Bus Rural								
Bus Interurbano								
Taxi Colectivo								
Transporte Carga General								
Transporte Escolar								
Vehículos Particulares								
Bus Privado								
Total	0	0	0	0	0	0	0	0
3) Transporte Subsidiado Zonas Aisladas								
Transporte Subsidiado Terrestre	3				3		2	
Transporte Subsidiado Fluvial								
Transporte Subsidiado Lacustre								
Transporte Subsidiado Marítimo								
Transporte Subsidiado Aéreo								
Transporte Subsidiado Ferroviario								
Total	3	0	0	0	3	0	2	0
4) Transporte Subsidiado								
Chatarrización								
Subsidio Frecuencia (3b)								
Subsidio Tarifa Escolar 33% (4a)		50						17
Subsidio Escolares Zonas Aisladas (5a)								
Total	0	50	0	0	0	0	0	17
C) Establecimientos								
Plantas de Revisión Técnica	1				1	2		1
Escuelas de Conductores Profesionales					2	2		
Escuelas de Conductores clase "B"					1			
Gabinetes Psicotécnicos	2							1
Otec								
Total	3	0	0	0	4	4	0	2

Región de Coquimbo
Controles de Fiscalización, Abril - Junio de 2014

Tipo de control	Cantidad de Controles							
	20-jun	21-jun	22-jun	23-jun	24-jun	25-jun	26-jun	27-jun
A) Controles en Vía Pública								
1) Condiciones técnicas y de seguridad								
Bus Urbano								
Bus Rural								
Bus Interurbano						1	52	
Bus Internacional	2				2			1
Minibus								
Taxi Básico					12			
Taxi Colectivo								
Taxi Turismo					29	19	9	1
Radio Taxi								
Transporte de Carga general					5			
Transporte Escolar					7	15	10	2
Auto Escuela								9
Servicio Especial								
Vehículos Particulares								
Temporeros							16	5
Bus Privado								
Minibus Privado	2			14	2	10	2	15
Bus Aeropuerto								
Minibus Aeropuerto								12
Taxi Ejecutivo				19	12		1	27
Motos y Maquinaria	1				1			3
Total	5	0	0	33	70	45	90	75
2) Control de Emisiones								
Bus Urbano								
Bus Rural								
Bus Interurbano								
Taxi Colectivo								
Transporte Carga General								
Transporte Escolar								
Vehículos Particulares								
Bus Privado								
Total	0	0	0	0	0	0	0	0
3) Transporte Subsidiado Zonas Aisladas								
Transporte Subsidiado Terrestre	10			1		1		
Transporte Subsidiado Fluvial								
Transporte Subsidiado Lacustre								
Transporte Subsidiado Marítimo								
Transporte Subsidiado Aéreo								
Transporte Subsidiado Ferroviario								
Total	10	0	0	1	0	1	0	0
4) Transporte Subsidiado								
Chatarrización								
Subsidio Frecuencia (3b)								
Subsidio Tarifa Escolar 33% (4a)							52	
Subsidio Escolares Zonas Aisladas (5a)	7					2		
Total	7	0	0	0	0	2	52	0
C) Establecimientos								
Plantas de Revisión Técnica				1	2			
Escuelas de Conductores Profesionales	1					1		
Escuelas de Conductores clase "B"	1					1		
Gabinetes Psicotécnicos	3							
Otec								
Total	5	0	0	1	2	2	0	0

Región de Coquimbo
Controles de Fiscalización, Abril - Junio de 2014

Tipo de control	Cantidad de Controles			Total
	28-jun	29-jun	30-jun	
A) Controles en Vía Pública				
1) Condiciones técnicas y de seguridad				
Bus Urbano				0
Bus Rural				0
Bus Interurbano				736
Bus Internacional			2	193
Minibus				0
Taxi Básico			5	469
Taxi Colectivo				0
Taxi Turismo				201
Radio Taxi				0
Transporte de Carga general				24
Transporte Escolar				60
Auto Escuela			21	767
Servicio Especial			1	51
Vehículos Particulares				2
Temporeros				122
Bus Privado				6
Minibus Privado			33	1.239
Bus Aeropuerto				6
Minibus Aeropuerto			2	44
Taxi Ejecutivo				817
Motos y Maquinaria			1	69
Total	0		65	4.806
2) Control de Emisiones				
Bus Urbano				0
Bus Rural				0
Bus Interurbano				0
Taxi Colectivo				0
Transporte Carga General				0
Transporte Escolar				0
Vehículos Particulares				0
Bus Privado				0
Total	0		0	0
3) Transporte Subsidiado Zonas Aisladas				
Transporte Subsidiado Terrestre				38
Transporte Subsidiado Fluvial				0
Transporte Subsidiado Lacustre				0
Transporte Subsidiado Marítimo				0
Transporte Subsidiado Aéreo				0
Transporte Subsidiado Ferroviario				0
Total	0		0	38
4) Transporte Subsidiado				
Chatarrización				0
Subsidio Frecuencia (3b)				0
Subsidio Tarifa Escolar 33% (4a)				584
Subsidio Escolares Zonas Aisladas (5a)				14
Total	0		0	598
C) Establecimientos				
Plantas de Revisión Técnica				54
Escuelas de Conductores Profesionales				46
Escuelas de Conductores clase "B"			1	10
Gabinetes Psicotécnicos				36
Otec				0
Total	0		1	146

Región de Valparaíso
Controles de Fiscalización, Abril - Junio de 2014

Tipo de control	Cantidad de Controles							
	01-abr	02-abr	03-abr	04-abr	05-abr	06-abr	07-abr	08-abr
A) Controles en Vía Pública								
1) Condiciones técnicas y de seguridad								
Bus Urbano								
Bus Rural								
Bus Interurbano	7	11	2				9	1
Bus Internacional	85	11	22					6
Minibus								
Taxi Básico	20	15						
Taxi Colectivo								
Taxi Turismo			2					
Radio Taxi								
Transporte de Carga general			1					
Transporte Escolar			1					
Auto Escuela	5	4	3				32	46
Servicio Especial	14		14				21	5
Vehículos Particulares								
Temporeros			2					
Bus Privado			2					
Minibus Privado	2	5	37				10	3
Bus Aeropuerto								
Minibus Aeropuerto								
Taxi Ejecutivo	25	18	31				14	21
Motos y Maquinaria	4	3	4				3	4
Total	162	67	121	0	0	0	89	86
2) Control de Emisiones								
Bus Urbano								
Bus Rural								
Bus Interurbano								
Taxi Colectivo								
Transporte Carga General								
Transporte Escolar								
Vehículos Particulares								
Bus Privado								
Total	0	0	0	0	0	0	0	0
3) Transporte Subsidiado Zonas Aisladas								
Transporte Subsidiado Terrestre								
Transporte Subsidiado Fluvial								
Transporte Subsidiado Lacustre								
Transporte Subsidiado Marítimo								
Transporte Subsidiado Aéreo								
Transporte Subsidiado Ferroviario								
Total	0	0	0	0	0	0	0	0
4) Transporte Subsidiado								
Chatarrización								
Subsidio Frecuencia (3b)		11	23	4			4	
Subsidio Tarifa Escolar 33% (4a)	39	6						
Subsidio Escolares Zonas Aisladas (5a)								
Total	39	17	23	4	0	0	4	0
C) Establecimientos								
Plantas de Revisión Técnica	4	2	4				6	3
Escuelas de Conductores Profesionales		1					3	
Escuelas de Conductores clase "B"	2		1					
Gabinetes Psicotécnicos		1	1					
Otec								
Total	6	4	6	0	0	0	9	3

Región de Valparaíso
Controles de Fiscalización, Abril - Junio de 2014

Tipo de control	Cantidad de Controles							
	09-abr	10-abr	11-abr	12-abr	13-abr	14-abr	15-abr	16-abr
A) Controles en Vía Pública								
1) Condiciones técnicas y de seguridad								
Bus Urbano								
Bus Rural								
Bus Interurbano	86	2	11					
Bus Internacional	7	33	3					
Minibus								
Taxi Básico								
Taxi Colectivo								
Taxi Turismo		6	1					
Radio Taxi								
Transporte de Carga general	1							
Transporte Escolar			1					
Auto Escuela	8	8	1					
Servicio Especial	7	4	3					
Vehículos Particulares								
Temporeros								
Bus Privado								
Minibus Privado	8	3						
Bus Aeropuerto		1						
Minibus Aeropuerto		1						
Taxi Ejecutivo	40	58	14					
Motos y Maquinaria	2	3						
Total	159	119	34	0	0	0	0	0
2) Control de Emisiones								
Bus Urbano								
Bus Rural								
Bus Interurbano								
Taxi Colectivo								
Transporte Carga General								
Transporte Escolar								
Vehículos Particulares								
Bus Privado								
Total	0	0	0	0	0	0	0	0
3) Transporte Subsidiado Zonas Aisladas								
Transporte Subsidiado Terrestre								
Transporte Subsidiado Fluvial								
Transporte Subsidiado Lacustre								
Transporte Subsidiado Marítimo								
Transporte Subsidiado Aéreo								
Transporte Subsidiado Ferroviario								
Total	0	0	0	0	0	0	0	0
4) Transporte Subsidiado								
Chatarrización								
Subsidio Frecuencia (3b)	6	7						
Subsidio Tarifa Escolar 33% (4a)								
Subsidio Escolares Zonas Aisladas (5a)								
Total	6	7	0	0	0	0	0	0
C) Establecimientos								
Plantas de Revisión Técnica	1	2	1					
Escuelas de Conductores Profesionales								
Escuelas de Conductores clase "B"								
Gabinetes Psicotécnicos								
Otec								
Total	1	2	1	0	0	0	0	0

Región de Valparaíso
Controles de Fiscalización, Abril - Junio de 2014

Tipo de control	Cantidad de Controles							
	17-abr	18-abr	19-abr	20-abr	21-abr	22-abr	23-abr	24-abr
A) Controles en Vía Pública								
1) Condiciones técnicas y de seguridad								
Bus Urbano								
Bus Rural								
Bus Interurbano						55		
Bus Internacional	1				50	16		43
Minibus								
Taxi Básico	94	67		45		4		
Taxi Colectivo								
Taxi Turismo						1		
Radio Taxi								
Transporte de Carga general						3		
Transporte Escolar								
Auto Escuela						27	86	5
Servicio Especial						10		1
Vehículos Particulares								
Temporeros						1		
Bus Privado								
Minibus Privado						4	1	
Bus Aeropuerto								
Minibus Aeropuerto								
Taxi Ejecutivo						24	1	20
Motos y Maquinaria	1				1	1		
Total	96	67	0	45	51	146	88	69
2) Control de Emisiones								
Bus Urbano								
Bus Rural								
Bus Interurbano								
Taxi Colectivo								
Transporte Carga General								
Transporte Escolar								
Vehículos Particulares								
Bus Privado								
Total	0	0	0	0	0	0	0	0
3) Transporte Subsidiado Zonas Aisladas								
Transporte Subsidiado Terrestre								
Transporte Subsidiado Fluvial								
Transporte Subsidiado Lacustre								
Transporte Subsidiado Marítimo								
Transporte Subsidiado Aéreo								
Transporte Subsidiado Ferroviario								
Total	0	0	0	0	0	0	0	0
4) Transporte Subsidiado								
Chatarrización								
Subsidio Frecuencia (3b)					4	12	6	2
Subsidio Tarifa Escolar 33% (4a)					49			25
Subsidio Escolares Zonas Aisladas (5a)					1	2		1
Total	0	0	0	0	54	14	6	28
C) Establecimientos								
Plantas de Revisión Técnica	3				5	5	2	6
Escuelas de Conductores Profesionales					2			
Escuelas de Conductores clase "B"					2			
Gabinetes Psicotécnicos					3		3	2
Otec								
Total	3	0	0	0	12	5	5	8

Región de Valparaíso
Controles de Fiscalización, Abril - Junio de 2014

Tipo de control	Cantidad de Controles							
	25-abr	26-abr	27-abr	28-abr	29-abr	30-abr	01-may	02-may
A) Controles en Vía Pública								
1) Condiciones técnicas y de seguridad								
Bus Urbano								
Bus Rural								
Bus Interurbano	9			13	13	52		
Bus Internacional	2			84	4	15	1	8
Minibus								
Taxi Básico					28	68	63	64
Taxi Colectivo								
Taxi Turismo	4			1	1			
Radio Taxi								
Transporte de Carga general	5				1			
Transporte Escolar	1							
Auto Escuela	3			7	24	4		3
Servicio Especial	4			17		1		
Vehículos Particulares								
Temporeros								
Bus Privado								1
Minibus Privado				1	4	1		
Bus Aeropuerto								
Minibus Aeropuerto								
Taxi Ejecutivo	97			28	40	29		
Motos y Maquinaria				2	3			4
Total	125	0	0	153	118	170	64	80
2) Control de Emisiones								
Bus Urbano								
Bus Rural								
Bus Interurbano								
Taxi Colectivo								
Transporte Carga General								
Transporte Escolar								
Vehículos Particulares								
Bus Privado								
Total	0	0	0	0	0	0	0	0
3) Transporte Subsidiado Zonas Aisladas								
Transporte Subsidiado Terrestre								
Transporte Subsidiado Fluvial								
Transporte Subsidiado Lacustre								
Transporte Subsidiado Marítimo								
Transporte Subsidiado Aéreo								
Transporte Subsidiado Ferroviario								
Total	0	0	0	0	0	0	0	0
4) Transporte Subsidiado								
Chatarrización								
Subsidio Frecuencia (3b)	4			7	14	12		
Subsidio Tarifa Escolar 33% (4a)				25				
Subsidio Escolares Zonas Aisladas (5a)								
Total	4	0	0	32	14	12	0	0
C) Establecimientos								
Plantas de Revisión Técnica	1			3	1			5
Escuelas de Conductores Profesionales								
Escuelas de Conductores clase "B"								
Gabinetes Psicotécnicos								
Otec								
Total	1	0	0	3	1	0	0	5

Región de Valparaíso
Controles de Fiscalización, Abril - Junio de 2014

Tipo de control	Cantidad de Controles							
	03-may	04-may	05-may	06-may	07-may	08-may	09-may	10-may
A) Controles en Vía Pública								
1) Condiciones técnicas y de seguridad								
Bus Urbano								
Bus Rural								
Bus Interurbano				40	14	4	11	
Bus Internacional		1		11	14	20	20	
Minibus								
Taxi Básico		82			2	1	1	
Taxi Colectivo								
Taxi Turismo				27	2	4	1	
Radio Taxi								
Transporte de Carga general					1	1		
Transporte Escolar				11	2			
Auto Escuela				8	24	36	11	
Servicio Especial				22	23	27	4	
Vehículos Particulares								
Temporeros					1	1		
Bus Privado								
Minibus Privado				1	16	18		
Bus Aeropuerto					1			
Minibus Aeropuerto						4		
Taxi Ejecutivo				13	36	47	24	
Motos y Maquinaria				1	2	15	3	
Total	0	83	0	134	138	178	75	0
2) Control de Emisiones								
Bus Urbano								
Bus Rural								
Bus Interurbano								
Taxi Colectivo								
Transporte Carga General								
Transporte Escolar								
Vehículos Particulares								
Bus Privado								
Total	0	0	0	0	0	0	0	0
3) Transporte Subsidiado Zonas Aisladas								
Transporte Subsidiado Terrestre								
Transporte Subsidiado Fluvial								
Transporte Subsidiado Lacustre								
Transporte Subsidiado Marítimo					1			
Transporte Subsidiado Aéreo								
Transporte Subsidiado Ferroviario								
Total	0	0	0	0	1	0	0	0
4) Transporte Subsidiado								
Chatarrización								
Subsidio Frecuencia (3b)				3	8	9	7	
Subsidio Tarifa Escolar 33% (4a)				11				
Subsidio Escolares Zonas Aisladas (5a)								
Total	0	0	0	14	8	9	7	0
C) Establecimientos								
Plantas de Revisión Técnica			4	4	2	1	3	
Escuelas de Conductores Profesionales						1	2	
Escuelas de Conductores clase "B"							3	
Gabinetes Psicotécnicos								
Otec								
Total	0	0	4	4	2	2	8	0

Región de Valparaíso
Controles de Fiscalización, Abril - Junio de 2014

Tipo de control	Cantidad de Controles							
	11-may	12-may	13-may	14-may	15-may	16-may	17-may	18-may
A) Controles en Vía Pública								
1) Condiciones técnicas y de seguridad								
Bus Urbano								
Bus Rural								
Bus Interurbano			12	20	18	17		
Bus Internacional			4	13	6	52		
Minibus								
Taxi Básico						1		
Taxi Colectivo								
Taxi Turismo					5	1		
Radio Taxi								
Transporte de Carga general				1				
Transporte Escolar				1				
Auto Escuela				7	15	114		
Servicio Especial				17	7	13		
Vehículos Particulares								
Temporeros				2	2			
Bus Privado								
Minibus Privado				6	21	2		
Bus Aeropuerto								
Minibus Aeropuerto								
Taxi Ejecutivo				82	38	49		
Motos y Maquinaria				1	2	8		
Total	0	0	16	150	114	257	0	0
2) Control de Emisiones								
Bus Urbano								
Bus Rural								
Bus Interurbano								
Taxi Colectivo								
Transporte Carga General								
Transporte Escolar								
Vehículos Particulares								
Bus Privado								
Total	0	0	0	0	0	0	0	0
3) Transporte Subsidiado Zonas Aisladas								
Transporte Subsidiado Terrestre								
Transporte Subsidiado Fluvial								
Transporte Subsidiado Lacustre								
Transporte Subsidiado Marítimo								
Transporte Subsidiado Aéreo								
Transporte Subsidiado Ferroviario								
Total	0	0	0	0	0	0	0	0
4) Transporte Subsidiado								
Chatarrización								
Subsidio Frecuencia (3b)				4	9	22		
Subsidio Tarifa Escolar 33% (4a)						28		
Subsidio Escolares Zonas Aisladas (5a)								
Total	0	0	0	4	9	50	0	0
C) Establecimientos								
Plantas de Revisión Técnica		2	2	1	6			
Escuelas de Conductores Profesionales		1	3					
Escuelas de Conductores clase "B"		2						
Gabinetes Psicotécnicos			2			1		
Otec								
Total	0	5	7	1	6	1	0	0

Región de Valparaíso
Controles de Fiscalización, Abril - Junio de 2014

Tipo de control	Cantidad de Controles							
	19-may	20-may	21-may	22-may	23-may	24-may	25-may	26-may
A) Controles en Vía Pública								
1) Condiciones técnicas y de seguridad								
Bus Urbano								
Bus Rural								
Bus Interurbano		15		1	34			55
Bus Internacional		6		44	39			23
Minibus								
Taxi Básico		19		12				1
Taxi Colectivo								
Taxi Turismo					15			4
Radio Taxi								
Transporte de Carga general					3			
Transporte Escolar					1			3
Auto Escuela		26		23	29			21
Servicio Especial		1		10	10			4
Vehículos Particulares								
Temporeros								3
Bus Privado								
Minibus Privado		4		38	47			20
Bus Aeropuerto								
Minibus Aeropuerto								
Taxi Ejecutivo		17		35	42			37
Motos y Maquinaria		1		9	7			2
Total	0	89	0	172	227	0	0	173
2) Control de Emisiones								
Bus Urbano								
Bus Rural								
Bus Interurbano								
Taxi Colectivo								
Transporte Carga General								
Transporte Escolar								
Vehículos Particulares								
Bus Privado								
Total	0	0	0	0	0	0	0	0
3) Transporte Subsidiado Zonas Aisladas								
Transporte Subsidiado Terrestre								
Transporte Subsidiado Fluvial								
Transporte Subsidiado Lacustre								
Transporte Subsidiado Marítimo								
Transporte Subsidiado Aéreo								
Transporte Subsidiado Ferroviario								
Total	0	0	0	0	0	0	0	0
4) Transporte Subsidiado								
Chatarrización								
Subsidio Frecuencia (3b)		13		21	8			11
Subsidio Tarifa Escolar 33% (4a)								
Subsidio Escolares Zonas Aisladas (5a)								
Total	0	13	0	21	8	0	0	11
C) Establecimientos								
Plantas de Revisión Técnica		3			1			2
Escuelas de Conductores Profesionales								1
Escuelas de Conductores clase "B"								
Gabinetes Psicotécnicos								
Otec								
Total	0	3	0	0	1	0	0	3

Región de Valparaíso
Controles de Fiscalización, Abril - Junio de 2014

Tipo de control	Cantidad de Controles							
	27-may	28-may	29-may	30-may	31-may	01-jun	02-jun	03-jun
A) Controles en Vía Pública								
1) Condiciones técnicas y de seguridad								
Bus Urbano								
Bus Rural								
Bus Interurbano	32		8				46	31
Bus Internacional	29	17	17				42	14
Minibus								
Taxi Básico	49	3	4				7	
Taxi Colectivo								
Taxi Turismo	2	4	12				2	
Radio Taxi								
Transporte de Carga general		2	8	10				
Transporte Escolar			2				1	
Auto Escuela	50	17	17				52	11
Servicio Especial	38		2				28	9
Vehículos Particulares								
Temporeros								
Bus Privado								
Minibus Privado	2	56	13				49	3
Bus Aeropuerto								
Minibus Aeropuerto								
Taxi Ejecutivo	4	53	11				41	16
Motos y Maquinaria	13	2					7	
Total	219	154	94	10	0	0	275	84
2) Control de Emisiones								
Bus Urbano								
Bus Rural								
Bus Interurbano								
Taxi Colectivo								
Transporte Carga General								
Transporte Escolar								
Vehículos Particulares								
Bus Privado								
Total	0	0	0	0	0	0	0	0
3) Transporte Subsidiado Zonas Aisladas								
Transporte Subsidiado Terrestre								
Transporte Subsidiado Fluvial								
Transporte Subsidiado Lacustre								
Transporte Subsidiado Marítimo								
Transporte Subsidiado Aéreo								
Transporte Subsidiado Ferroviario								
Total	0	0	0	0	0	0	0	0
4) Transporte Subsidiado								
Chatarrización								
Subsidio Frecuencia (3b)		3	5	4			7	2
Subsidio Tarifa Escolar 33% (4a)	9						17	10
Subsidio Escolares Zonas Aisladas (5a)								1
Total	9	3	5	4	0	0	24	13
C) Establecimientos								
Plantas de Revisión Técnica	2	4	4	3	4		2	7
Escuelas de Conductores Profesionales	1	1	3					
Escuelas de Conductores clase "B"			3					
Gabinetes Psicotécnicos		3	2	1				
Otec								
Total	3	8	12	4	4	0	2	7

Región de Valparaíso
Controles de Fiscalización, Abril - Junio de 2014

Tipo de control	Cantidad de Controles							
	04-jun	05-jun	06-jun	07-jun	08-jun	09-jun	10-jun	11-jun
A) Controles en Vía Pública								
1) Condiciones técnicas y de seguridad								
Bus Urbano								
Bus Rural								
Bus Interurbano		7	15					29
Bus Internacional		9	52				3	34
Minibus								
Taxi Básico	24	10	1				3	
Taxi Colectivo								
Taxi Turismo			15					
Radio Taxi								
Transporte de Carga general								2
Transporte Escolar			1					
Auto Escuela		49	10				34	40
Servicio Especial		4	3			2	20	
Vehículos Particulares								
Temporeros								1
Bus Privado							1	
Minibus Privado	1	2	19				7	4
Bus Aeropuerto								
Minibus Aeropuerto								
Taxi Ejecutivo		8	22			12		31
Motos y Maquinaria		1	2				2	2
Total	25	90	140	0	0	14	70	143
2) Control de Emisiones								
Bus Urbano								
Bus Rural								
Bus Interurbano								
Taxi Colectivo								
Transporte Carga General								
Transporte Escolar								
Vehículos Particulares								
Bus Privado								
Total	0	0	0	0	0	0	0	0
3) Transporte Subsidiado Zonas Aisladas								
Transporte Subsidiado Terrestre								
Transporte Subsidiado Fluvial								
Transporte Subsidiado Lacustre								
Transporte Subsidiado Marítimo								
Transporte Subsidiado Aéreo								
Transporte Subsidiado Ferroviario								
Total	0	0	0	0	0	0	0	0
4) Transporte Subsidiado								
Chatarrización								
Subsidio Frecuencia (3b)	14	4					6	2
Subsidio Tarifa Escolar 33% (4a)			24					10
Subsidio Escolares Zonas Aisladas (5a)								
Total	14	4	24	0	0	0	6	12
C) Establecimientos								
Plantas de Revisión Técnica	2	1	1	4		7	3	3
Escuelas de Conductores Profesionales	2		1					
Escuelas de Conductores clase "B"	1							
Gabinetes Psicotécnicos	4	1	1					1
Otec								
Total	9	2	3	4	0	7	3	4

Región de Valparaíso
Controles de Fiscalización, Abril - Junio de 2014

Tipo de control	Cantidad de Controles							
	12-jun	13-jun	14-jun	15-jun	16-jun	17-jun	18-jun	19-jun
A) Controles en Vía Pública								
1) Condiciones técnicas y de seguridad								
Bus Urbano								
Bus Rural								
Bus Interurbano	2	13				8		1
Bus Internacional	7	44			23	21	23	
Minibus								
Taxi Básico	43	1			7			
Taxi Colectivo								
Taxi Turismo		1	21		4	2	9	
Radio Taxi								
Transporte de Carga general			1			2		
Transporte Escolar						1		
Auto Escuela	4	39			115	58	34	
Servicio Especial	6	5			3	6	5	
Vehículos Particulares								
Temporeros								
Bus Privado								
Minibus Privado		9			14	61	1	1
Bus Aeropuerto								
Minibus Aeropuerto							12	
Taxi Ejecutivo	3	7	3		14	31	3	
Motos y Maquinaria	1	3			5	7	7	
Total	66	122	25	0	185	197	94	2
2) Control de Emisiones								
Bus Urbano								
Bus Rural								
Bus Interurbano								
Taxi Colectivo								
Transporte Carga General								
Transporte Escolar								
Vehículos Particulares								
Bus Privado								
Total	0	0	0	0	0	0	0	0
3) Transporte Subsidiado Zonas Aisladas								
Transporte Subsidiado Terrestre								
Transporte Subsidiado Fluvial								
Transporte Subsidiado Lacustre								
Transporte Subsidiado Marítimo								
Transporte Subsidiado Aéreo								
Transporte Subsidiado Ferroviario								
Total	0	0	0	0	0	0	0	0
4) Transporte Subsidiado								
Chatarrización								
Subsidio Frecuencia (3b)	10	2			2	9	3	4
Subsidio Tarifa Escolar 33% (4a)	2	17					15	
Subsidio Escolares Zonas Aisladas (5a)								
Total	12	19	0	0	2	9	18	4
C) Establecimientos								
Plantas de Revisión Técnica			1		1		2	1
Escuelas de Conductores Profesionales		2						
Escuelas de Conductores clase "B"	3							
Gabinetes Psicotécnicos	2	1			3		2	
Otec								
Total	5	3	1	0	4	0	4	1

Región de Valparaíso
Controles de Fiscalización, Abril - Junio de 2014

Tipo de control	Cantidad de Controles							
	20-jun	21-jun	22-jun	23-jun	24-jun	25-jun	26-jun	27-jun
A) Controles en Vía Pública								
1) Condiciones técnicas y de seguridad								
Bus Urbano								
Bus Rural								
Bus Interurbano	10			1	4	2	5	
Bus Internacional	77			52	30	29	50	
Minibus								
Taxi Básico				1		14	13	
Taxi Colectivo								
Taxi Turismo						1		
Radio Taxi								
Transporte de Carga general							1	
Transporte Escolar								
Auto Escuela	1						21	
Servicio Especial	2				3	4	1	8
Vehículos Particulares								
Temporeros								
Bus Privado								
Minibus Privado	9				9		3	
Bus Aeropuerto								
Minibus Aeropuerto								
Taxi Ejecutivo	25			9	11	47	33	
Motos y Maquinaria	2			2		1		1
Total	126	0	0	65	57	98	127	9
2) Control de Emisiones								
Bus Urbano								
Bus Rural								
Bus Interurbano								
Taxi Colectivo								
Transporte Carga General								
Transporte Escolar								
Vehículos Particulares								
Bus Privado								
Total	0	0	0	0	0	0	0	0
3) Transporte Subsidiado Zonas Aisladas								
Transporte Subsidiado Terrestre								
Transporte Subsidiado Fluvial								
Transporte Subsidiado Lacustre								
Transporte Subsidiado Marítimo								
Transporte Subsidiado Aéreo								
Transporte Subsidiado Ferroviario								
Total	0	0	0	0	0	0	0	0
4) Transporte Subsidiado								
Chatarrización								
Subsidio Frecuencia (3b)				5	10	11	4	11
Subsidio Tarifa Escolar 33% (4a)	20			20	25		33	
Subsidio Escolares Zonas Aisladas (5a)								
Total	20	0	0	25	35	11	37	11
C) Establecimientos								
Plantas de Revisión Técnica	1			5	4	1		
Escuelas de Conductores Profesionales								
Escuelas de Conductores clase "B"								
Gabinetes Psicotécnicos								
Otec								
Total	1	0	0	5	4	1	0	0

Región de Valparaíso
Controles de Fiscalización, Abril - Junio de 2014

Tipo de control	Cantidad de Controles			Total
	28-jun	29-jun	30-jun	
A) Controles en Vía Pública				
1) Condiciones técnicas y de seguridad				
Bus Urbano				0
Bus Rural				0
Bus Interurbano				726
Bus Internacional			9	1.226
Minibus				0
Taxi Básico				767
Taxi Colectivo				0
Taxi Turismo				148
Radio Taxi				0
Transporte de Carga general				43
Transporte Escolar				26
Auto Escuela			61	1.193
Servicio Especial				388
Vehículos Particulares				0
Temporeros				13
Bus Privado				4
Minibus Privado			4	519
Bus Aeropuerto				2
Minibus Aeropuerto				17
Taxi Ejecutivo			8	1.272
Motos y Maquinaria			3	147
Total	0		85	6.491
2) Control de Emisiones				
Bus Urbano				0
Bus Rural				0
Bus Interurbano				0
Taxi Colectivo				0
Transporte Carga General				0
Transporte Escolar				0
Vehículos Particulares				0
Bus Privado				0
Total	0		0	0
3) Transporte Subsidiado Zonas Aisladas				
Transporte Subsidiado Terrestre				0
Transporte Subsidiado Fluvial				0
Transporte Subsidiado Lacustre				0
Transporte Subsidiado Marítimo				1
Transporte Subsidiado Aéreo				0
Transporte Subsidiado Ferroviario				0
Total	0		0	1
4) Transporte Subsidiado				
Chatarrización				0
Subsidio Frecuencia (3b)				349
Subsidio Tarifa Escolar 33% (4a)				385
Subsidio Escolares Zonas Aisladas (5a)				5
Total	0		0	739
C) Establecimientos				
Plantas de Revisión Técnica			3	151
Escuelas de Conductores Profesionales				24
Escuelas de Conductores clase "B"			1	18
Gabinetes Psicotécnicos				34
Otec				0
Total	0		4	227

Región Metropolitana de Santiago
Controles de Fiscalización, Abril - Junio de 2014

Tipo de control	Cantidad de Controles										
	01-abr	02-abr	03-abr	04-abr	05-abr	06-abr	07-abr	08-abr	09-abr	10-abr	11-abr
A) Controles en Vía Pública											
1) Condiciones técnicas y de seguridad											
Bus Urbano	26	41	33	49	2		11	63	28	36	38
Bus Rural	1	19	12	8			6	3	1	13	1
Bus Interurbano		2	4	61	50	50	1	4	2	8	86
Bus Internacional											
Minibus							1	24	9	11	1
Taxi Básico	79	34	48	62			74	62	73	74	37
Taxi Colectivo	23	59	46	41			28	41	50	52	46
Taxi Turismo											2
Radio Taxi											
Transporte de Carga general	49	34	48	153			57	56	1	18	94
Transporte Escolar	15	46	30				54	12	54	49	5
Auto Escuela											
Servicio Especial					1					1	
Vehículos Particulares	14	15	15	7			14	24	27	17	21
Temporeros											
Bus Privado	3	6					1			2	
Minibus Privado	3	6		2			1		8	2	8
Bus Aeropuerto											
Minibus Aeropuerto											
Taxi Ejecutivo	25	3	3	2			4	3	14	8	9
Motos y Maquinaria							2				
Total	238	265	239	385	53	50	254	292	267	291	348
2) Control de Emisiones											
Bus Urbano											24
Bus Rural							21				
Bus Interurbano							1				
Taxi Colectivo											
Transporte Carga General			23				43		17		14
Transporte Escolar											
Vehículos Particulares											
Bus Privado											
Total	0	0	23	0	0	0	65	0	17	0	38
3) Pistas Exclusivas y Pistas Sólo Buses											
Bus Urbano											
Bus Rural	0	0	0	1	0	0	0	0	1	0	0
Bus Interurbano											
Minibus Urbano											
Taxi Básico		1					1	3	1		
Taxi Colectivo		2	2	1				2			
Taxi Turismo											
Transporte de Carga general											
Transporte Escolar											
Vehículos Particulares	37	40	7	4			1	5	2	47	2
Bus Privado		1	1	2							
Minibus Privado											
Taxi Ejecutivo		1									
Minibus Aeropuerto	0	0	0	0	0	0	0	0	0	0	0
Motos y Maquinaria	0	9	0	0	0	0	0	0	0	2	0
Total	37	54	10	8	0	0	2	10	4	49	2
4) Fiscalización de Pago de Tarifas											
Bus Urbano	435	328	343	296				394	378	299	264
Total	435	328	343	296	0	0	0	394	378	299	264
5) Transporte Subsidiado											
Subsidio Escolares Zonas Aisladas (5a)	7	3	4	1			5	1	3	2	5
Total	7	3	4	1	0	0	5	1	3	2	5
6)Fiscalización cinturón de seguridad											
Bus interurbano					60		52	2			64
Taxi básico	8	40	26	43			70	19		23	
Taxi Colectivo	1	15	9	24			12	3		4	
Taxi Ejecutivo		3		1			2			1	
Taxi turismo				1			1				
Vehículo particular											
Total	9	58	35	69	60	0	137	24	0	28	64
B) Establecimientos											
Plantas de Revisión Técnica	9	12	14	11	12		14	10	8	14	13
Escuelas de Conductores Profesionales	2	3	1	4			4	3	3	3	4
Escuelas de Conductores clase "B"	3	2	1	1			1	1	3		2
Gabinetes Psicotécnicos	4	3	3	3			4	4	5	3	2
Otec				2				1	2		
Talleres Diesel								1			
Establecimientos Bip!											
Total	18	20	19	21	12	0	23	20	21	20	21

Región Metropolitana de Santiago
Controles de Fiscalización, Abril - Junio de 2014

Tipo de control	Cantidad de Controles										
	12-abr	13-abr	14-abr	15-abr	16-abr	17-abr	18-abr	19-abr	20-abr	21-abr	22-abr
A) Controles en Vía Pública											
1) Condiciones técnicas y de seguridad											
Bus Urbano	1		78	26	13	6				12	14
Bus Rural	2		4	6	16	5	3		1	6	3
Bus Interurbano	50	52	111	80	123	307	97	77	123	12	1
Bus Internacional											
Minibus			5	1	6	2				20	17
Taxi Básico	40	2	71	29	31	67	1	10	25	60	55
Taxi Colectivo			32	14	43	4				112	35
Taxi Turismo											
Radio Taxi											
Transporte de Carga general				64	82	25				223	72
Transporte Escolar			31	4	26	6				60	41
Auto Escuela											
Servicio Especial											
Vehículos Particulares	1		18	10	13	15	30	3	7	20	13
Temporeros											
Bus Privado			1	1	3					1	
Minibus Privado				8	4	1				6	3
Bus Aeropuerto											2
Minibus Aeropuerto				1						1	
Taxi Ejecutivo	1		1	1	5	2	1			2	4
Motos y Maquinaria				1		1					
Total	95	54	352	246	365	441	132	90	157	534	260
2) Control de Emisiones											
Bus Urbano											
Bus Rural											
Bus Interurbano											
Taxi Colectivo											
Transporte Carga General			8	17	6	6				96	14
Transporte Escolar											
Vehículos Particulares											
Bus Privado											
Total	0	0	8	17	6	6	0	0	0	96	14
3) Pistas Exclusivas y Pistas Sólo Buses											
Bus Urbano											
Bus Rural	0	0	0	0	0	0	0	0	0	0	0
Bus Interurbano			1								
Minibus Urbano											
Taxi Básico					1					1	
Taxi Colectivo											
Taxi Turismo											
Transporte de Carga general			2								
Transporte Escolar											
Vehículos Particulares			57		2	3				38	48
Bus Privado										1	
Minibus Privado											
Taxi Ejecutivo											
Minibus Aeropuerto	0	0	1	0	0	0	0	0	0	1	1
Motos y Maquinaria	0	0	1	0	0	0	0	0	0	2	1
Total	0	0	62	0	3	3	0	0	0	43	50
4) Fiscalización de Pago de Tarifas											
Bus Urbano			63	398	264	346				129	312
Total	0	0	63	398	264	346	0	0	0	129	312
5) Transporte Subsidiado											
Subsidio Escolares Zonas Aisladas (5a)			5	3	2	2				14	4
Total	0	0	5	3	2	2	0	0	0	14	4
6)Fiscalización cinturón de seguridad											
Bus interurbano	27			15	59	60	35	24	46	46	
Taxi básico			30		41	31				39	4
Taxi Colectivo			10		1	7				8	3
Taxi Ejecutivo										2	
Taxi turismo			1								
Vehículo particular											
Total	27	0	41	15	101	98	35	24	46	95	7
B) Establecimientos											
Plantas de Revisión Técnica			11	15	12	11				12	7
Escuelas de Conductores Profesionales			2		2	3				2	1
Escuelas de Conductores clase "B"			1							3	1
Gabinetes Psicotécnicos			5	5	7	1				3	8
Otec											
Talleres Diesel							2			2	
Establecimientos Bip!											
Total	0	0	19	20	21	17	0	0	0	22	17

Región Metropolitana de Santiago
Controles de Fiscalización, Abril - Junio de 2014

Tipo de control	Cantidad de Controles										
	23-abr	24-abr	25-abr	26-abr	27-abr	28-abr	29-abr	30-abr	01-may	02-may	03-may
A) Controles en Vía Pública											
1) Condiciones técnicas y de seguridad											
Bus Urbano	23	7	29			69	81	28		7	
Bus Rural		3				64	55	5		3	
Bus Interurbano		2	119	54	69	7	39	398	191	210	48
Bus Internacional											
Minibus		2				9	5				
Taxi Básico	18	54	49	30		86	34	55	19	21	
Taxi Colectivo	19	42	38			43	25	42			
Taxi Turismo			3							1	
Radio Taxi											
Transporte de Carga general	33	83	73	38		190	73			28	
Transporte Escolar	21	31	1			109	24	27			
Auto Escuela											
Servicio Especial											
Vehículos Particulares	15	11	18	1		13	7	16	16	14	
Temporeros											
Bus Privado	1		3					1		1	
Minibus Privado	2	1	7			8		1	2	6	
Bus Aeropuerto											
Minibus Aeropuerto									1	1	
Taxi Ejecutivo		1	5			5		3	1	3	
Motos y Maquinaria											
Total	132	237	345	123	69	603	343	576	230	295	48
2) Control de Emisiones											
Bus Urbano	126	44				16					
Bus Rural											
Bus Interurbano											
Taxi Colectivo											
Transporte Carga General	109	38	23			133	19	9		4	
Transporte Escolar											
Vehículos Particulares											
Bus Privado											
Total	235	82	23	0	0	149	19	9	0	4	0
3) Pistas Exclusivas y Pistas Sólo Buses											
Bus Urbano											
Bus Rural	0	0	0	0	0	0	0	0	0	0	0
Bus Interurbano											
Minibus Urbano											
Taxi Básico			1			3		1			
Taxi Colectivo			2			1					
Taxi Turismo											
Transporte de Carga general											
Transporte Escolar											
Vehículos Particulares			2			30	4	2		20	
Bus Privado						1					
Minibus Privado											
Taxi Ejecutivo											
Minibus Aeropuerto	0	0	0	0	0	0	0	0	0	0	0
Motos y Maquinaria	0	0	1	0	0	0	0	0	0	3	0
Total	0	0	6	0	0	35	4	3		23	0
4) Fiscalización de Pago de Tarifas											
Bus Urbano	349	273	239	1		345	293	324		248	
Total	349	273	239	1	0	345	293	324	0	248	0
5) Transporte Subsidiado											
Subsidio Escolares Zonas Aisladas (5a)	2	2	6			6	3	3			
Total	2	2	6	0	0	6	3	3		0	0
6)Fiscalización cinturón de seguridad											
Bus interurbano			30	38		15	59	79		62	45
Taxi básico	15	11	6			39	12	22		19	
Taxi Colectivo	25	10	21			32	12			4	
Taxi Ejecutivo						3	1			2	
Taxi turismo						1					
Vehículo particular											
Total	40	21	57	38	0	90	84	101	0	87	45
B) Establecimientos											
Plantas de Revisión Técnica	9	5				16	10	4		9	
Escuelas de Conductores Profesionales	1	1	1				1	3		2	
Escuelas de Conductores clase "B"	3	2									
Gabinetes Psicotécnicos	6	7	5			2	6	2			
Otec				1							
Talleres Diesel											
Establecimientos Bip!											
Total	19	15	6	1	0	18	17	9	0	11	0

Región Metropolitana de Santiago
Controles de Fiscalización, Abril - Junio de 2014

Tipo de control	Cantidad de Controles										
	04-may	05-may	06-may	07-may	08-may	09-may	10-may	11-may	12-may	13-may	14-may
A) Controles en Vía Pública											
1) Condiciones técnicas y de seguridad											
Bus Urbano		56	29	22	48	20			112	82	108
Bus Rural		3	54	6	50	13			28	24	69
Bus Interurbano	53	127	9	41	61	161			78	61	51
Bus Internacional											
Minibus		16	20	2	1				27	11	
Taxi Básico	6	52	33	21	80	34			71	70	68
Taxi Colectivo		52	34	14	66	35			66	79	48
Taxi Turismo		1			1	2				1	2
Radio Taxi											
Transporte de Carga general		55	34	85	138	1			122	44	105
Transporte Escolar		40	23	38	54				50	32	44
Auto Escuela											
Servicio Especial											
Vehículos Particulares	6	14	14	7	16	10			3	9	23
Temporeros											
Bus Privado			1						10		6
Minibus Privado			2			1			3	1	18
Bus Aeropuerto						2			4		8
Minibus Aeropuerto						2					4
Taxi Ejecutivo		3	4		6	9			5		4
Motos y Maquinaria											
Total	65	419	257	236	521	290	0	0	579	414	558
2) Control de Emisiones											
Bus Urbano									1	5	1
Bus Rural			36		41					32	
Bus Interurbano											
Taxi Colectivo											
Transporte Carga General		88	26	9	21	35			64	69	66
Transporte Escolar											
Vehículos Particulares				1							2
Bus Privado											
Total	0	88	62	10	62	35	0	0	65	106	69
3) Pistas Exclusivas y Pistas Sólo Buses											
Bus Urbano											
Bus Rural	0	0	0	0	3	2	0	0	0	0	0
Bus Interurbano									1	1	
Minibus Urbano											
Taxi Básico			1		4	3			6	2	
Taxi Colectivo			2			3			1		
Taxi Turismo											
Transporte de Carga general			1	3							
Transporte Escolar											
Vehículos Particulares		5	4	31	30	5			29	7	28
Bus Privado				1	1				1		
Minibus Privado											1
Taxi Ejecutivo					1	2			1		
Minibus Aeropuerto	0	0	0	0	1	0	0	0	1	0	0
Motos y Maquinaria	0	2	0	0	0	0	0	0	2	1	1
Total	0	7	8	35	40	15	0	0	42	11	30
4) Fiscalización de Pago de Tarifas											
Bus Urbano		264	271	283	170	241			215	260	223
Total	0	264	271	283	170	241	0	0	215	260	223
5) Transporte Subsidiado											
Subsidio Escolares Zonas Aisladas (5a)		3	3	4	4	5			8	5	7
Total	0	3	3	4	4	5	0	0	8	5	7
6)Fiscalización cinturón de seguridad											
Bus interurbano	23	54	20	35	46	25			56	26	
Taxi básico		11	25	12	43	38			60	17	6
Taxi Colectivo		1	3		59	1			31	9	
Taxi Ejecutivo			1		7	1			7	2	1
Taxi turismo									1		
Vehículo particular											
Total	23	66	49	47	155	65	0	0	155	54	7
B) Establecimientos											
Plantas de Revisión Técnica		10	13	11	8	10	4		11	11	10
Escuelas de Conductores Profesionales		1	2	1	3	3			2	4	3
Escuelas de Conductores clase "B"		1	2	3		1			1	2	1
Gabinetes Psicotécnicos		7	4	4	5	2			5	4	4
Otec										2	
Talleres Diesel											1
Establecimientos Bip!											
Total	0	19	21	19	16	16	4	0	19	23	19

Región Metropolitana de Santiago
Controles de Fiscalización, Abril - Junio de 2014

Tipo de control	Cantidad de Controles										
	15-may	16-may	17-may	18-may	19-may	20-may	21-may	22-may	23-may	24-may	25-may
A) Controles en Vía Pública											
1) Condiciones técnicas y de seguridad											
Bus Urbano	78	72			105	55		142	76	64	2
Bus Rural	14	9			42			1	6		
Bus Interurbano		103		4	39	120	73		53	62	
Bus Internacional											
Minibus	10	1			1	12			5		
Taxi Básico	44	65			94	48		48	68		
Taxi Colectivo	42	29			45	19		57	36		
Taxi Turismo		1			2			3			
Radio Taxi											
Transporte de Carga general	125	83	3		74	58		30	108		
Transporte Escolar	21	19			35	12		15	12		
Auto Escuela											
Servicio Especial					2						
Vehículos Particulares	10	16			6	17		18	6		
Temporeros											
Bus Privado	8				1						
Minibus Privado	6	7				5		4			
Bus Aeropuerto		1									
Minibus Aeropuerto		3									
Taxi Ejecutivo	3	4			5	2		6	3		
Motos y Maquinaria											
Total	361	413	3	4	451	348	73	324	373	126	2
2) Control de Emisiones											
Bus Urbano					46			28	94		74
Bus Rural	32								54		
Bus Interurbano											
Taxi Colectivo											
Transporte Carga General	51	103	43		94	67		64	80		
Transporte Escolar											
Vehículos Particulares											
Bus Privado											
Total	83	103	43	0	140	67	0	92	228	0	74
3) Pistas Exclusivas y Pistas Sólo Buses											
Bus Urbano											
Bus Rural	0	0	0	0	0	0	0	0	0	0	0
Bus Interurbano											
Minibus Urbano											
Taxi Básico		1									
Taxi Colectivo		1									
Taxi Turismo											
Transporte de Carga general											
Transporte Escolar											
Vehículos Particulares	16	15			31						
Bus Privado											
Minibus Privado											
Taxi Ejecutivo											
Minibus Aeropuerto	0	0	0	0	0	0	0	0	0	0	0
Motos y Maquinaria	3	1	0	0	5	0	0	0	0	0	0
Total	19	18	0	0	36	0	0	0	0	0	0
4) Fiscalización de Pago de Tarifas											
Bus Urbano	256	154			245	199		269	220		
Total	256	154	0	0	245	199	0	269	220	0	0
5) Transporte Subsidiado											
Subsidio Escolares Zonas Aisladas (5a)	6	2			9	1		10	4		
Total	6	2	0	0	9	1	0	10	4	0	0
6)Fiscalización cinturón de seguridad											
Bus interurbano	52	101	31	57	59	34	91	29	27	37	
Taxi básico	26	43			3				14		
Taxi Colectivo	4	8			2				5		
Taxi Ejecutivo	1								1		
Taxi turismo											
Vehículo particular											
Total	83	152	31	57	64	34	91	29	47	37	0
B) Establecimientos											
Plantas de Revisión Técnica	8	13	6		8	9		7	8	2	
Escuelas de Conductores Profesionales	3	1			3	1			3	1	
Escuelas de Conductores clase "B"	1	2			1	2					
Gabinetes Psicotécnicos	4	4	2		5	4		7	4	2	
Otec	1				1						
Talleres Diesel					3	1					
Establecimientos Bip!											
Total	17	20	8	0	21	17	0	14	15	5	0

Región Metropolitana de Santiago
Controles de Fiscalización, Abril - Junio de 2014

Tipo de control	Cantidad de Controles										
	26-may	27-may	28-may	29-may	30-may	31-may	01-jun	02-jun	03-jun	04-jun	05-jun
A) Controles en Vía Pública											
1) Condiciones técnicas y de seguridad											
Bus Urbano	224	73	48	141	101			118	110	129	188
Bus Rural	28	15	14	17	3		8	3	37	46	27
Bus Interurbano	70	1	2	17	125	44	72	1	3	5	4
Bus Internacional											
Minibus	5	3		13	3			20	25	11	
Taxi Básico	45	84	69	55	56			122	88	103	50
Taxi Colectivo	90	57	63	63	3			72	29	36	12
Taxi Turismo			1						1	1	1
Radio Taxi											
Transporte de Carga general	174	51	167	124	71	2		89	107	103	90
Transporte Escolar	60	41	17	46	7			103	48	93	42
Auto Escuela											
Servicio Especial					2						
Vehículos Particulares	8	8	13	51	130	89	8	6	26	11	16
Temporeros											
Bus Privado			1	4	6			2		3	
Minibus Privado	3	1	4	12				2	21	3	1
Bus Aeropuerto				1							
Minibus Aeropuerto	1										
Taxi Ejecutivo	3	5	1	6	4			9	10	5	
Motos y Maquinaria					113	35	1			4	
Total	711	339	400	550	624	170	89	547	505	553	431
2) Control de Emisiones											
Bus Urbano	33	119	92	55	21			86	90	68	
Bus Rural	51	18	38		1			22	35		50
Bus Interurbano											
Taxi Colectivo									1		
Transporte Carga General	83	134	112	54	40	32		106	60	95	43
Transporte Escolar				1							
Vehículos Particulares											
Bus Privado											
Total	167	271	242	110	62	32	0	214	186	163	93
3) Pistas Exclusivas y Pistas Sólo Buses											
Bus Urbano											
Bus Rural	0	0	0	0	0	0	0	0	0	0	0
Bus Interurbano											
Minibus Urbano											
Taxi Básico	1	1	3					3			
Taxi Colectivo	1		1								1
Taxi Turismo											
Transporte de Carga general	1								1		
Transporte Escolar											
Vehículos Particulares	16	2	7					6	17	4	1
Bus Privado			5								
Minibus Privado											
Taxi Ejecutivo								1			
Minibus Aeropuerto	0	0	0	0	0	0	0	0	0	0	0
Motos y Maquinaria	0	1	0	0	0	0	0	0	0	0	0
Total	19	4	16	0	0	0	0	10	18	4	2
4) Fiscalización de Pago de Tarifas											
Bus Urbano	244	228	246	321	199			274	254	183	302
Total	244	228	246	321	199	0	0	274	254	183	302
5) Transporte Subsidiado											
Subsidio Escolares Zonas Aisladas (5a)	6	2	6					4	1	1	3
Total	6	2	6	0	0	0	0	4	1	1	3
6)Fiscalización cinturón de seguridad											
Bus interurbano	20	45	43	50	28	54	17	27	181	150	103
Taxi básico	48	8	7	73				12	12	8	5
Taxi Colectivo	29		17	1				1			1
Taxi Ejecutivo	5		1	2				2		2	1
Taxi turismo											
Vehículo particular											
Total	102	53	68	126	28	54	17	42	193	160	110
B) Establecimientos											
Plantas de Revisión Técnica	7	9	16	18	17	2		15	14	11	9
Escuelas de Conductores Profesionales	2	1	1		2			2	2	3	3
Escuelas de Conductores clase "B"	2	1	1	2	2			3	1		
Gabinetes Psicotécnicos	6	4	5	2				4	4	5	3
Otec	1						1				
Talleres Diesel											
Establecimientos Bip!											
Total	18	15	23	22	21	3	0	24	21	19	15

Región Metropolitana de Santiago
Controles de Fiscalización, Abril - Junio de 2014

Tipo de control	Cantidad de Controles										
	06-jun	07-jun	08-jun	09-jun	10-jun	11-jun	12-jun	13-jun	14-jun	15-jun	16-jun
A) Controles en Vía Pública											
1) Condiciones técnicas y de seguridad											
Bus Urbano	136			71	40	56	10	135	1		114
Bus Rural	4	123	18	38	122	101	89	66			
Bus Interurbano	59	86	100	7		20	52	16			
Bus Internacional											
Minibus	5			7	6	13	11	1			3
Taxi Básico	137			139	49	29	34	32			26
Taxi Colectivo	10			11	15	10	3	16			
Taxi Turismo				32							
Radio Taxi											
Transporte de Carga general	94	37		122	228	71	19	111			40
Transporte Escolar	37			95	107	80	17	13			69
Auto Escuela											
Servicio Especial	1										
Vehículos Particulares	22			9	25	5	18	11			20
Temporeros											
Bus Privado	2				2	8	4				3
Minibus Privado	10			1	4	1		8			4
Bus Aeropuerto								2			6
Minibus Aeropuerto											
Taxi Ejecutivo	12			35	42	1	1	3			
Motos y Maquinaria											1
Total	529	246	118	567	640	395	258	414	1	0	286
2) Control de Emisiones											
Bus Urbano	35			60	78	1			117	71	69
Bus Rural	18				52						11
Bus Interurbano	1										
Taxi Colectivo											
Transporte Carga General	64			50	73	23		53	4		55
Transporte Escolar											
Vehículos Particulares											
Bus Privado											
Total	118	0	0	110	203	24	0	53	121	71	135
3) Pistas Exclusivas y Pistas Sólo Buses											
Bus Urbano											
Bus Rural	0	0	0	0	0	0	0	0	0	0	0
Bus Interurbano											
Minibus Urbano											
Taxi Básico											
Taxi Colectivo											
Taxi Turismo											
Transporte de Carga general	3										
Transporte Escolar											
Vehículos Particulares	19				7	4		5			6
Bus Privado					1						
Minibus Privado	2				1						
Taxi Ejecutivo				1							
Minibus Aeropuerto	0	0	0	0	0	0	0	0	0	0	0
Motos y Maquinaria	1	0	0	0	0	0	0	0	0	0	0
Total	25	0	0	1	9	4	0	5	0	0	6
4) Fiscalización de Pago de Tarifas											
Bus Urbano	228			273	138	228	106	194			514
Total	228	0	0	273	138	228	106	194	0	0	514
5) Transporte Subsidiado											
Subsidio Escolares Zonas Aisladas (5a)	2			10	4	7	1	4			1
Total	2	0	0	10	4	7	1	4	0	0	1
6)Fiscalización cinturón de seguridad											
Bus interurbano	108	29		84	154	95	35	77			28
Taxi básico	6			9	150	97	33	143			42
Taxi Colectivo				1	47	30					
Taxi Ejecutivo	2			2	28	16		5			
Taxi turismo											
Vehículo particular											
Total	116	29	0	96	379	238	68	225	0	0	70
B) Establecimientos											
Plantas de Revisión Técnica	12	4		13	13	12	7	10	4		5
Escuelas de Conductores Profesionales	2			2	3	4	2	3			5
Escuelas de Conductores clase "B"	3			2	3						
Gabinetes Psicotécnicos	1			5	4	5	8	4	2		3
Otec	1				1			1			
Talleres Diesel	1										
Establecimientos Bip!											
Total	20	4	0	22	24	21	17	18	6	0	13

Región Metropolitana de Santiago
Controles de Fiscalización, Abril - Junio de 2014

Tipo de control	Cantidad de Controles										
	17-jun	18-jun	19-jun	20-jun	21-jun	22-jun	23-jun	24-jun	25-jun	26-jun	27-jun
A) Controles en Vía Pública											
1) Condiciones técnicas y de seguridad											
Bus Urbano	98	11	93	156			132	66	98	136	39
Bus Rural	7		26	14		2	8	4	32	10	10
Bus Interurbano		1		3		8	2	3	72	5	5
Bus Internacional											
Minibus	10		1				10	4	26	22	
Taxi Básico	2	7	14	16	1	1	2	24	32	43	36
Taxi Colectivo	1		1					2	4	1	1
Taxi Turismo									3		
Radio Taxi											
Transporte de Carga general	60	52	117	31			3	16	60	49	3
Transporte Escolar	36	12	33	32			13	44	167	51	15
Auto Escuela											
Servicio Especial		2									
Vehículos Particulares	23	220	10	18	14		2	15	18	21	17
Temporeros											
Bus Privado		2						1	1	5	1
Minibus Privado	2	1		5			6	5	12	3	6
Bus Aeropuerto		4					13		5		
Minibus Aeropuerto							2		3		
Taxi Ejecutivo			1	5			2	1	2		2
Motos y Maquinaria		1			10						
Total	239	313	296	280	25	11	195	185	535	346	135
2) Control de Emisiones											
Bus Urbano	106	48	80					1		26	
Bus Rural	1										
Bus Interurbano											
Taxi Colectivo											
Transporte Carga General	28	65	82	34			16	49	95	21	12
Transporte Escolar											
Vehículos Particulares		2									
Bus Privado											
Total	135	115	162	34	0	0	16	50	95	47	12
3) Pistas Exclusivas y Pistas Sólo Buses											
Bus Urbano											
Bus Rural	0	0	0	0	0	0	0	0	0	0	0
Bus Interurbano											
Minibus Urbano											
Taxi Básico											
Taxi Colectivo											
Taxi Turismo											
Transporte de Carga general											
Transporte Escolar											
Vehículos Particulares	1	2									
Bus Privado											
Minibus Privado											
Taxi Ejecutivo											
Minibus Aeropuerto	0	0	0	0	0	0	0	0	0	0	0
Motos y Maquinaria	0	0	0	0	0	0	0	0	0	0	0
Total	1	2	0	0	0	0	0	0	0	0	0
4) Fiscalización de Pago de Tarifas											
Bus Urbano	490	345	459	433	78	50	466	597	283	559	464
Total	490	345	459	433	78	50	466	597	283	559	464
5) Transporte Subsidiado											
Subsidio Escolares Zonas Aisladas (5a)	1										
Total	1	0	0	0	0	0	0	0	0	0	0
6)Fiscalización cinturón de seguridad											
Bus interurbano		7		51	66		14	23	279	204	151
Taxi básico	29		84	92	18	23	29	57	174	54	137
Taxi Colectivo			8						25	36	
Taxi Ejecutivo			3					2	2		
Taxi turismo											
Vehículo particular											
Total	29	7	95	143	84	23	43	82	480	294	288
B) Establecimientos											
Plantas de Revisión Técnica	4	5	2	6	6		9	7	17	20	14
Escuelas de Conductores Profesionales	3		4	1				2		2	2
Escuelas de Conductores clase "B"	2	4					2	1			
Gabinetes Psicotécnicos	3		5	3	1		2	3	4	3	
Otec			2								
Talleres Diesel								1		1	
Establecimientos Bip!											
Total	12	9	13	10	7	0	13	14	21	26	16

Región Metropolitana de Santiago
Controles de Fiscalización, Abril - Junio de 2014

Tipo de control	Cantidad de Controles			Total
	28-jun	29-jun	30-jun	
A) Controles en Vía Pública				
1) Condiciones técnicas y de seguridad				
Bus Urbano		1	55	4.372
Bus Rural			11	1.442
Bus Interurbano			6	4.323
Bus Internacional				0
Minibus			37	455
Taxi Básico	33		19	3.450
Taxi Colectivo				1.957
Taxi Turismo				58
Radio Taxi				0
Transporte de Carga general			245	4.895
Transporte Escolar			62	2.381
Auto Escuela				0
Servicio Especial				9
Vehículos Particulares	5	1	4	1.414
Temporeros				0
Bus Privado				95
Minibus Privado	1		12	254
Bus Aeropuerto			6	54
Minibus Aeropuerto				19
Taxi Ejecutivo	5			315
Motos y Maquinaria				169
Total	44	2	457	25.662
2) Control de Emisiones				
Bus Urbano		85		1.800
Bus Rural				513
Bus Interurbano				2
Taxi Colectivo				1
Transporte Carga General		1		2.943
Transporte Escolar				1
Vehículos Particulares				5
Bus Privado				0
Total	0	86	0	5.265
3) Pistas Exclusivas y Pistas Sólo Buses				
Bus Urbano				0
Bus Rural	0	0	0	7
Bus Interurbano				3
Minibus Urbano				0
Taxi Básico				38
Taxi Colectivo				20
Taxi Turismo				0
Transporte de Carga general				11
Transporte Escolar				0
Vehículos Particulares				649
Bus Privado				15
Minibus Privado				4
Taxi Ejecutivo				7
Minibus Aeropuerto	0	0	0	5
Motos y Maquinaria	0	0	0	36
Total	0	0	0	795
4) Fiscalización de Pago de Tarifas				
Bus Urbano	38	68	429	18.282
Total	38	68	429	18.282
5) Transporte Subsidiado				
Subsidio Escolares Zonas Aisladas (5a)				207
Total	0	0	0	207
6)Fiscalización cinturón de seguridad				
Bus interurbano				3.744
Taxi básico			287	2.433
Taxi Colectivo				520
Taxi Ejecutivo			1	110
Taxi turismo				5
Vehículo particular				0
Total	0	0	288	6.812
B) Establecimientos				
Plantas de Revisión Técnica			8	683
Escuelas de Conductores Profesionales				128
Escuelas de Conductores clase "B"			1	71
Gabinetes Psicotécnicos			1	245
Otec	1			18
Talleres Diesel			2	15
Establecimientos Bip!				0
Total	1	0	12	1.160

Región del Libertador Bernardo O'Higgins
Controles de Fiscalización, Abril - Junio de 2014

Tipo de control	Cantidad de Controles							
	01-abr	02-abr	03-abr	04-abr	05-abr	06-abr	07-abr	08-abr
A) Controles en Vía Pública								
1) Condiciones técnicas y de seguridad								
Bus Urbano								
Bus Rural								
Bus Interurbano			9					4
Bus Internacional	6		19				1	5
Minibus								
Taxi Básico			5	27			1	1
Taxi Colectivo								
Taxi Turismo							1	
Radio Taxi								
Transporte de Carga general								1
Transporte Escolar							1	
Auto Escuela			30				9	12
Servicio Especial		1	1	5			1	3
Vehículos Particulares								1
Temporeros							4	
Bus Privado							1	
Minibus Privado							12	
Bus Aeropuerto								
Minibus Aeropuerto							10	7
Taxi Ejecutivo	8		22					6
Motos y Maquinaria			3				2	7
Total	14	1	89	32	0	0	43	47
2) Control de Emisiones								
Bus Urbano								
Bus Rural			1					
Bus Interurbano								
Taxi Colectivo								
Transporte Carga General			6					
Transporte Escolar								
Vehículos Particulares								
Bus Privado			1					
Total	0	0	8	0	0	0	0	0
3) Transporte Subsidiado Zonas Aisladas								
Transporte Subsidiado Terrestre								
Transporte Subsidiado Fluvial								
Transporte Subsidiado Lacustre								
Transporte Subsidiado Marítimo								
Transporte Subsidiado Aéreo								
Transporte Subsidiado Ferroviario								
Total	0	0	0	0	0	0	0	0
4) Transporte Subsidiado								
Chatarrización								
Subsidio Frecuencia (3b)	15							
Subsidio Tarifa Escolar 33% (4a)								
Subsidio Escolares Zonas Aisladas (5a)	7	3						
Total	22	3	0	0	0	0	0	0
C) Establecimientos								
Plantas de Revisión Técnica		2	4	2			1	
Escuelas de Conductores Profesionales				1			1	
Escuelas de Conductores clase "B"								
Gabinetes Psicotécnicos	8	1		4			3	
Otec								
Total	8	3	4	7	0	0	5	0

Región del Libertador Bernardo O'Higgins
Controles de Fiscalización, Abril - Junio de 2014

Tipo de control	Cantidad de Controles							
	09-abr	10-abr	11-abr	12-abr	13-abr	14-abr	15-abr	16-abr
A) Controles en Vía Pública								
1) Condiciones técnicas y de seguridad								
Bus Urbano								
Bus Rural								
Bus Interurbano			2					
Bus Internacional	1						26	
Minibus								
Taxi Básico		19	8			4	10	63
Taxi Colectivo								
Taxi Turismo								8
Radio Taxi								
Transporte de Carga general								
Transporte Escolar		2						7
Auto Escuela						9		
Servicio Especial								
Vehículos Particulares								
Temporeros								
Bus Privado								
Minibus Privado							1	1
Bus Aeropuerto								
Minibus Aeropuerto								
Taxi Ejecutivo								
Motos y Maquinaria						1		
Total	1	21	10	0	0	14	37	79
2) Control de Emisiones								
Bus Urbano								
Bus Rural								
Bus Interurbano								
Taxi Colectivo								
Transporte Carga General								
Transporte Escolar								
Vehículos Particulares								
Bus Privado								
Total	0	0	0	0	0	0	0	0
3) Transporte Subsidiado Zonas Aisladas								
Transporte Subsidiado Terrestre	5						3	
Transporte Subsidiado Fluvial								
Transporte Subsidiado Lacustre								
Transporte Subsidiado Marítimo								
Transporte Subsidiado Aéreo								
Transporte Subsidiado Ferroviario								
Total	5	0	0	0	0	0	3	0
4) Transporte Subsidiado								
Chatarrización								
Subsidio Frecuencia (3b)								3
Subsidio Tarifa Escolar 33% (4a)							25	
Subsidio Escolares Zonas Aisladas (5a)								3
Total	0	0	0	0	0	0	25	6
C) Establecimientos								
Plantas de Revisión Técnica	3	1	4				1	
Escuelas de Conductores Profesionales	1	2	1			1	1	1
Escuelas de Conductores clase "B"			1					
Gabinetes Psicotécnicos	1	4				4		
Otec								
Total	5	7	6	0	0	5	2	1

Región del Libertador Bernardo O'Higgins
Controles de Fiscalización, Abril - Junio de 2014

Tipo de control	Cantidad de Controles							
	17-abr	18-abr	19-abr	20-abr	21-abr	22-abr	23-abr	24-abr
A) Controles en Vía Pública								
1) Condiciones técnicas y de seguridad								
Bus Urbano								
Bus Rural								
Bus Interurbano					1		21	
Bus Internacional					7	6	13	1
Minibus								
Taxi Básico	116			38		6		6
Taxi Colectivo								
Taxi Turismo					1			
Radio Taxi								
Transporte de Carga general								
Transporte Escolar								
Auto Escuela	6				13	34	18	7
Servicio Especial					12		7	1
Vehículos Particulares								
Temporeros							1	
Bus Privado	1							
Minibus Privado					4		7	7
Bus Aeropuerto							1	
Minibus Aeropuerto					1			
Taxi Ejecutivo					34		16	
Motos y Maquinaria	3				4		6	
Total	126	0	0	38	77	46	90	22
2) Control de Emisiones								
Bus Urbano								
Bus Rural								1
Bus Interurbano								
Taxi Colectivo								
Transporte Carga General								7
Transporte Escolar								
Vehículos Particulares								
Bus Privado								
Total	0	0	0	0	0	0	0	8
3) Transporte Subsidiado Zonas Aisladas								
Transporte Subsidiado Terrestre							2	4
Transporte Subsidiado Fluvial								
Transporte Subsidiado Lacustre								
Transporte Subsidiado Marítimo								
Transporte Subsidiado Aéreo								
Transporte Subsidiado Ferroviario								
Total	0	0	0	0	0	0	2	4
4) Transporte Subsidiado								
Chatarrización								
Subsidio Frecuencia (3b)								
Subsidio Tarifa Escolar 33% (4a)						6	18	
Subsidio Escolares Zonas Aisladas (5a)					2		9	
Total	0	0	0	0	2	6	27	0
C) Establecimientos								
Plantas de Revisión Técnica					1	3		
Escuelas de Conductores Profesionales								
Escuelas de Conductores clase "B"								
Gabinetes Psicotécnicos								
Otec								
Total	0	0	0	0	1	3	0	0

Región del Libertador Bernardo O'Higgins
Controles de Fiscalización, Abril - Junio de 2014

Tipo de control	Cantidad de Controles							
	25-abr	26-abr	27-abr	28-abr	29-abr	30-abr	01-may	02-may
A) Controles en Vía Pública								
1) Condiciones técnicas y de seguridad								
Bus Urbano								
Bus Rural								
Bus Interurbano								
Bus Internacional	3			1				
Minibus								
Taxi Básico					58	97		38
Taxi Colectivo								
Taxi Turismo	4							
Radio Taxi								
Transporte de Carga general	4							
Transporte Escolar	6				1			
Auto Escuela	5							
Servicio Especial				13				
Vehículos Particulares								
Temporeros								
Bus Privado								
Minibus Privado	1					1		
Bus Aeropuerto								
Minibus Aeropuerto	1							
Taxi Ejecutivo	2				9			
Motos y Maquinaria	1							
Total	27	0	0	14	68	98	0	38
2) Control de Emisiones								
Bus Urbano								
Bus Rural								
Bus Interurbano								
Taxi Colectivo								
Transporte Carga General								
Transporte Escolar								
Vehículos Particulares								
Bus Privado								
Total	0	0	0	0	0	0	0	0
3) Transporte Subsidiado Zonas Aisladas								
Transporte Subsidiado Terrestre				2				
Transporte Subsidiado Fluvial								
Transporte Subsidiado Lacustre								
Transporte Subsidiado Marítimo								
Transporte Subsidiado Aéreo								
Transporte Subsidiado Ferroviario								
Total	0	0	0	2	0	0	0	0
4) Transporte Subsidiado								
Chatarrización								
Subsidio Frecuencia (3b)								
Subsidio Tarifa Escolar 33% (4a)								
Subsidio Escolares Zonas Aisladas (5a)	11			11				
Total	11	0	0	11	0	0	0	0
C) Establecimientos								
Plantas de Revisión Técnica	2							4
Escuelas de Conductores Profesionales								
Escuelas de Conductores clase "B"								
Gabinetes Psicotécnicos								1
Otec								
Total	2	0	0	0	0	0	0	5

Región del Libertador Bernardo O'Higgins
Controles de Fiscalización, Abril - Junio de 2014

Tipo de control	Cantidad de Controles							
	03-may	04-may	05-may	06-may	07-may	08-may	09-may	10-may
A) Controles en Vía Pública								
1) Condiciones técnicas y de seguridad								
Bus Urbano								
Bus Rural								
Bus Interurbano			3					
Bus Internacional			46	1		10		
Minibus								
Taxi Básico		32						
Taxi Colectivo								
Taxi Turismo								
Radio Taxi								
Transporte de Carga general								
Transporte Escolar			2					
Auto Escuela						8	3	
Servicio Especial			3	3		2		
Vehículos Particulares								
Temporeros								
Bus Privado								
Minibus Privado						5		
Bus Aeropuerto								
Minibus Aeropuerto			2			2		
Taxi Ejecutivo			20			2		
Motos y Maquinaria			1			1		
Total	0	32	77	4	0	30	3	0
2) Control de Emisiones								
Bus Urbano								
Bus Rural								
Bus Interurbano								
Taxi Colectivo								
Transporte Carga General								
Transporte Escolar								
Vehículos Particulares								
Bus Privado								
Total	0	0	0	0	0	0	0	0
3) Transporte Subsidiado Zonas Aisladas								
Transporte Subsidiado Terrestre				2				
Transporte Subsidiado Fluvial								
Transporte Subsidiado Lacustre								
Transporte Subsidiado Marítimo								
Transporte Subsidiado Aéreo								
Transporte Subsidiado Ferroviario								
Total	0	0	0	2	0	0	0	0
4) Transporte Subsidiado								
Chatarrización								
Subsidio Frecuencia (3b)				5	10			
Subsidio Tarifa Escolar 33% (4a)			41					
Subsidio Escolares Zonas Aisladas (5a)			1	2				
Total	0	0	42	7	10	0	0	0
C) Establecimientos								
Plantas de Revisión Técnica				1	1		1	
Escuelas de Conductores Profesionales					4	1	1	
Escuelas de Conductores clase "B"								
Gabinetes Psicotécnicos			2	5	3	2		
Otec								
Total	0	0	2	6	8	3	2	0

Región del Libertador Bernardo O'Higgins
Controles de Fiscalización, Abril - Junio de 2014

Tipo de control	Cantidad de Controles							
	11-may	12-may	13-may	14-may	15-may	16-may	17-may	18-may
A) Controles en Vía Pública								
1) Condiciones técnicas y de seguridad								
Bus Urbano								
Bus Rural								
Bus Interurbano				3				
Bus Internacional			1	7	2			
Minibus								
Taxi Básico		8	18					
Taxi Colectivo								
Taxi Turismo			1					
Radio Taxi								
Transporte de Carga general								
Transporte Escolar								
Auto Escuela		18	3	8				
Servicio Especial			3	2	1			
Vehículos Particulares								
Temporeros								
Bus Privado								
Minibus Privado		1		2				
Bus Aeropuerto								
Minibus Aeropuerto								
Taxi Ejecutivo			11	10	1	3		
Motos y Maquinaria			1	3				
Total	0	27	38	35	4	3	0	0
2) Control de Emisiones								
Bus Urbano								
Bus Rural								
Bus Interurbano								
Taxi Colectivo								
Transporte Carga General		18						
Transporte Escolar								
Vehículos Particulares		1						
Bus Privado								
Total	0	19	0	0	0	0	0	0
3) Transporte Subsidiado Zonas Aisladas								
Transporte Subsidiado Terrestre				1	2			
Transporte Subsidiado Fluvial								
Transporte Subsidiado Lacustre								
Transporte Subsidiado Marítimo								
Transporte Subsidiado Aéreo								
Transporte Subsidiado Ferroviario								
Total	0	0	0	1	2	0	0	0
4) Transporte Subsidiado								
Chatarrización								
Subsidio Frecuencia (3b)		3						
Subsidio Tarifa Escolar 33% (4a)								
Subsidio Escolares Zonas Aisladas (5a)		3		3	3			
Total	0	6	0	3	3	0	0	0
C) Establecimientos								
Plantas de Revisión Técnica		2		2				
Escuelas de Conductores Profesionales			3			1		
Escuelas de Conductores clase "B"								
Gabinetes Psicotécnicos					3			
Otec								
Total	0	2	3	2	3	1	0	0

Región del Libertador Bernardo O'Higgins
Controles de Fiscalización, Abril - Junio de 2014

Tipo de control	Cantidad de Controles							
	19-may	20-may	21-may	22-may	23-may	24-may	25-may	26-may
A) Controles en Vía Pública								
1) Condiciones técnicas y de seguridad								
Bus Urbano								
Bus Rural								
Bus Interurbano					5			
Bus Internacional				7				5
Minibus								
Taxi Básico		34		1				4
Taxi Colectivo								
Taxi Turismo				2				1
Radio Taxi								
Transporte de Carga general								
Transporte Escolar								1
Auto Escuela				5				14
Servicio Especial		2		5				4
Vehículos Particulares								
Temporeros								
Bus Privado								
Minibus Privado		1		4				5
Bus Aeropuerto								
Minibus Aeropuerto								7
Taxi Ejecutivo		19		3	8			2
Motos y Maquinaria	5	1			1			1
Total	5	57	0	27	14	0	0	44
2) Control de Emisiones								
Bus Urbano								
Bus Rural								1
Bus Interurbano								
Taxi Colectivo								
Transporte Carga General								4
Transporte Escolar								
Vehículos Particulares								
Bus Privado								
Total	0	0	0	0	0	0	0	5
3) Transporte Subsidiado Zonas Aisladas								
Transporte Subsidiado Terrestre								1
Transporte Subsidiado Fluvial								
Transporte Subsidiado Lacustre								
Transporte Subsidiado Marítimo								
Transporte Subsidiado Aéreo								
Transporte Subsidiado Ferroviario								
Total	0	0	0	0	0	0	0	1
4) Transporte Subsidiado								
Chatarrización								
Subsidio Frecuencia (3b)								
Subsidio Tarifa Escolar 33% (4a)								
Subsidio Escolares Zonas Aisladas (5a)		1		4	2			10
Total	0	1	0	4	2	0	0	10
C) Establecimientos								
Plantas de Revisión Técnica	3	5		1	2			
Escuelas de Conductores Profesionales								
Escuelas de Conductores clase "B"								
Gabinetes Psicotécnicos	3			2	3			
Otec								
Total	6	5	0	3	5	0	0	0

Región del Libertador Bernardo O'Higgins
Controles de Fiscalización, Abril - Junio de 2014

Tipo de control	Cantidad de Controles							
	27-may	28-may	29-may	30-may	31-may	01-jun	02-jun	03-jun
A) Controles en Vía Pública								
1) Condiciones técnicas y de seguridad								
Bus Urbano								
Bus Rural								
Bus Interurbano							4	2
Bus Internacional	5	8	6				2	13
Minibus								
Taxi Básico								
Taxi Colectivo								
Taxi Turismo	1	4	6	7				1
Radio Taxi								
Transporte de Carga general			2					
Transporte Escolar			3					
Auto Escuela	22	5	2	8				
Servicio Especial	7	4	4	1			2	
Vehículos Particulares	1							
Temporeros			1					
Bus Privado								
Minibus Privado	3	3	20	1				
Bus Aeropuerto								
Minibus Aeropuerto		4	3	2				
Taxi Ejecutivo	14	3	16	4			4	12
Motos y Maquinaria	2	3	1					
Total	55	34	64	23	0	0	12	28
2) Control de Emisiones								
Bus Urbano								
Bus Rural								
Bus Interurbano								
Taxi Colectivo								
Transporte Carga General								
Transporte Escolar								
Vehículos Particulares								
Bus Privado								
Total	0	0	0	0	0	0	0	0
3) Transporte Subsidiado Zonas Aisladas								
Transporte Subsidiado Terrestre	2	3						
Transporte Subsidiado Fluvial								
Transporte Subsidiado Lacustre								
Transporte Subsidiado Marítimo								
Transporte Subsidiado Aéreo								
Transporte Subsidiado Ferroviario								
Total	2	3	0	0	0	0	0	0
4) Transporte Subsidiado								
Chatarrización								
Subsidio Frecuencia (3b)								18
Subsidio Tarifa Escolar 33% (4a)							4	4
Subsidio Escolares Zonas Aisladas (5a)	7	22	8	16			11	
Total	7	22	8	16	0	0	15	22
C) Establecimientos								
Plantas de Revisión Técnica	2						3	
Escuelas de Conductores Profesionales								
Escuelas de Conductores clase "B"								
Gabinetes Psicotécnicos			1					
Otec								
Total	2	0	1	0	0	0	3	0

Región del Libertador Bernardo O'Higgins
Controles de Fiscalización, Abril - Junio de 2014

Tipo de control	Cantidad de Controles							
	04-jun	05-jun	06-jun	07-jun	08-jun	09-jun	10-jun	11-jun
A) Controles en Vía Pública								
1) Condiciones técnicas y de seguridad								
Bus Urbano								
Bus Rural								
Bus Interurbano			7			3		
Bus Internacional		38						
Minibus								
Taxi Básico		2						
Taxi Colectivo								
Taxi Turismo						1		
Radio Taxi								
Transporte de Carga general						1		
Transporte Escolar								
Auto Escuela			3			9		
Servicio Especial	2		1			5	2	
Vehículos Particulares								
Temporeros								
Bus Privado		1				1		
Minibus Privado			2			2	2	
Bus Aeropuerto						1		
Minibus Aeropuerto								
Taxi Ejecutivo			40			36		
Motos y Maquinaria			1			6		
Total	2	41	54	0	0	65	4	0
2) Control de Emisiones								
Bus Urbano								
Bus Rural								
Bus Interurbano								
Taxi Colectivo								
Transporte Carga General								
Transporte Escolar								
Vehículos Particulares								
Bus Privado								
Total	0	0	0	0	0	0	0	0
3) Transporte Subsidiado Zonas Aisladas								
Transporte Subsidiado Terrestre								
Transporte Subsidiado Fluvial								
Transporte Subsidiado Lacustre								
Transporte Subsidiado Marítimo								
Transporte Subsidiado Aéreo								
Transporte Subsidiado Ferroviario								
Total	0	0	0	0	0	0	0	0
4) Transporte Subsidiado								
Chatarrización								
Subsidio Frecuencia (3b)								
Subsidio Tarifa Escolar 33% (4a)		38						
Subsidio Escolares Zonas Aisladas (5a)	7							
Total	7	38	0	0	0	0	0	0
C) Establecimientos								
Plantas de Revisión Técnica	1	1	2				3	1
Escuelas de Conductores Profesionales		4						
Escuelas de Conductores clase "B"								
Gabinetes Psicotécnicos	1						4	9
Otec								
Total	2	5	2	0	0	0	7	10

Región del Libertador Bernardo O'Higgins
Controles de Fiscalización, Abril - Junio de 2014

Tipo de control	Cantidad de Controles							
	12-jun	13-jun	14-jun	15-jun	16-jun	17-jun	18-jun	19-jun
A) Controles en Vía Pública								
1) Condiciones técnicas y de seguridad								
Bus Urbano								
Bus Rural								
Bus Interurbano								
Bus Internacional						1	1	
Minibus								
Taxi Básico							1	
Taxi Colectivo								
Taxi Turismo						2	1	1
Radio Taxi								
Transporte de Carga general		1					1	
Transporte Escolar		1				1		
Auto Escuela		2						1
Servicio Especial		1						1
Vehículos Particulares								
Temporeros								
Bus Privado								
Minibus Privado		1				1	2	4
Bus Aeropuerto								
Minibus Aeropuerto								
Taxi Ejecutivo		12					2	30
Motos y Maquinaria		1						
Total	0	19	0	0	0	5	8	37
2) Control de Emisiones								
Bus Urbano								
Bus Rural								
Bus Interurbano								
Taxi Colectivo								
Transporte Carga General								
Transporte Escolar								
Vehículos Particulares								
Bus Privado								
Total	0	0	0	0	0	0	0	0
3) Transporte Subsidiado Zonas Aisladas								
Transporte Subsidiado Terrestre						1		
Transporte Subsidiado Fluvial								
Transporte Subsidiado Lacustre								
Transporte Subsidiado Marítimo								
Transporte Subsidiado Aéreo								
Transporte Subsidiado Ferroviario								
Total	0	0	0	0	0	1	0	0
4) Transporte Subsidiado								
Chatarrización								
Subsidio Frecuencia (3b)								
Subsidio Tarifa Escolar 33% (4a)								
Subsidio Escolares Zonas Aisladas (5a)								
Total	0	0	0	0	0	0	0	0
C) Establecimientos								
Plantas de Revisión Técnica	1	2				1	4	1
Escuelas de Conductores Profesionales	1					3		
Escuelas de Conductores clase "B"	1							
Gabinetes Psicotécnicos	1	1			4			2
Otec								
Total	4	3	0	0	4	4	4	3

Región del Libertador Bernardo O'Higgins
Controles de Fiscalización, Abril - Junio de 2014

Tipo de control	Cantidad de Controles							
	20-jun	21-jun	22-jun	23-jun	24-jun	25-jun	26-jun	27-jun
A) Controles en Vía Pública								
1) Condiciones técnicas y de seguridad								
Bus Urbano								
Bus Rural								
Bus Interurbano								14
Bus Internacional				1	3		15	
Minibus								
Taxi Básico	1						1	4
Taxi Colectivo								
Taxi Turismo	2			1	2		14	1
Radio Taxi								
Transporte de Carga general				1		2	2	
Transporte Escolar	1					2	5	1
Auto Escuela	1				1	23	36	
Servicio Especial	2			2	14			
Vehículos Particulares						1		
Temporeros								
Bus Privado								1
Minibus Privado	3			2	1	11	10	1
Bus Aeropuerto								
Minibus Aeropuerto								
Taxi Ejecutivo	21			17	56	75	30	127
Motos y Maquinaria	1			5		3		2
Total	32	0	0	29	77	117	113	151
2) Control de Emisiones								
Bus Urbano								
Bus Rural								
Bus Interurbano								
Taxi Colectivo								
Transporte Carga General								
Transporte Escolar								
Vehículos Particulares								
Bus Privado								
Total	0	0	0	0	0	0	0	0
3) Transporte Subsidiado Zonas Aisladas								
Transporte Subsidiado Terrestre								
Transporte Subsidiado Fluvial								
Transporte Subsidiado Lacustre								
Transporte Subsidiado Marítimo								
Transporte Subsidiado Aéreo								
Transporte Subsidiado Ferroviario								
Total	0	0	0	0	0	0	0	0
4) Transporte Subsidiado								
Chatarrización								
Subsidio Frecuencia (3b)								
Subsidio Tarifa Escolar 33% (4a)								
Subsidio Escolares Zonas Aisladas (5a)							1	
Total	0	0	0	0	0	0	1	0
C) Establecimientos								
Plantas de Revisión Técnica				1	1		1	1
Escuelas de Conductores Profesionales					1			
Escuelas de Conductores clase "B"								
Gabinetes Psicotécnicos	2				1			
Otec								
Total	2	0	0	1	3	0	1	1

Región del Libertador Bernardo O'Higgins
Controles de Fiscalización, Abril - Junio de 2014

Tipo de control	Cantidad de Controles			Total
	28-jun	29-jun	30-jun	
A) Controles en Vía Pública				
1) Condiciones técnicas y de seguridad				
Bus Urbano				0
Bus Rural				0
Bus Interurbano				78
Bus Internacional				261
Minibus				0
Taxi Básico				603
Taxi Colectivo				0
Taxi Turismo				62
Radio Taxi				0
Transporte de Carga general				15
Transporte Escolar				34
Auto Escuela			8	323
Servicio Especial				117
Vehículos Particulares				3
Temporeros				6
Bus Privado				5
Minibus Privado			1	122
Bus Aeropuerto				2
Minibus Aeropuerto				39
Taxi Ejecutivo			156	831
Motos y Maquinaria			1	67
Total	0		166	2.568
2) Control de Emisiones				
Bus Urbano				0
Bus Rural				3
Bus Interurbano				0
Taxi Colectivo				0
Transporte Carga General				35
Transporte Escolar				0
Vehículos Particulares				1
Bus Privado				1
Total	0		0	40
3) Transporte Subsidiado Zonas Aisladas				
Transporte Subsidiado Terrestre				28
Transporte Subsidiado Fluvial				0
Transporte Subsidiado Lacustre				0
Transporte Subsidiado Marítimo				0
Transporte Subsidiado Aéreo				0
Transporte Subsidiado Ferroviario				0
Total	0		0	28
4) Transporte Subsidiado				
Chatarrización				0
Subsidio Frecuencia (3b)				54
Subsidio Tarifa Escolar 33% (4a)				136
Subsidio Escolares Zonas Aisladas (5a)				147
Total	0		0	337
C) Establecimientos				
Plantas de Revisión Técnica				72
Escuelas de Conductores Profesionales				28
Escuelas de Conductores clase "B"				2
Gabinetes Psicotécnicos				75
Otec				0
Total	0		0	177

Región del Maule
Controles de Fiscalización, Abril - Junio de 2014

Tipo de control	Cantidad de Controles							
	01-abr	02-abr	03-abr	04-abr	05-abr	06-abr	07-abr	08-abr
A) Controles en Vía Pública								
1) Condiciones técnicas y de seguridad								
Bus Urbano	11	8	2				2	2
Bus Rural	2	7	9	7			10	25
Bus Interurbano			4	4			8	1
Bus Internacional								
Minibus								
Taxi Básico		14	8	1	1			1
Taxi Colectivo	4	13	12	1		1	24	10
Taxi Turismo		4						
Radio Taxi								
Transporte de Carga general		3	2	1				1
Transporte Escolar	4	11	2	6			6	31
Auto Escuela	1							
Servicio Especial								
Vehículos Particulares		1	2	1				1
Temporeros		1						
Bus Privado								
Minibus Privado		4						3
Bus Aeropuerto								
Minibus Aeropuerto								
Taxi Ejecutivo		9	7				1	
Motos y Maquinaria								
Total	22	75	48	21	1	1	51	75
2) Control de Emisiones								
Bus Urbano								
Bus Rural								
Bus Interurbano								
Taxi Colectivo								
Transporte Carga General								
Transporte Escolar								
Vehículos Particulares								
Bus Privado								
Total	0	0	0	0	0	0	0	0
3) Transporte Subsidiado Zonas Aisladas								
Transporte Subsidiado Terrestre								
Transporte Subsidiado Fluvial								
Transporte Subsidiado Lacustre								
Transporte Subsidiado Marítimo								
Transporte Subsidiado Aéreo								
Transporte Subsidiado Ferroviario		1						
Total	0	1	0	0	0	0	0	0
4) Transporte Subsidiado								
Chatarrización								
Subsidio Frecuencia (3b)								
Subsidio Tarifa Escolar 33% (4a)								
Subsidio Escolares Zonas Aisladas (5a)	5	7	6				5	10
Total	5	7	6	0	0	0	5	10
C) Establecimientos								
Plantas de Revisión Técnica	3	1	1	3			1	4
Escuelas de Conductores Profesionales	1		1				1	1
Escuelas de Conductores clase "B"				1			1	
Gabinetes Psicotécnicos	2	1	1	1			3	2
Otec								
Total	6	2	3	5	0	0	6	7

Región del Maule
Controles de Fiscalización, Abril - Junio de 2014

Tipo de control	Cantidad de Controles							
	09-abr	10-abr	11-abr	12-abr	13-abr	14-abr	15-abr	16-abr
A) Controles en Vía Pública								
1) Condiciones técnicas y de seguridad								
Bus Urbano			6				7	2
Bus Rural	27	33	28			13	24	27
Bus Interurbano	2	1	3			38	25	50
Bus Internacional					1			
Minibus								
Taxi Básico						10		2
Taxi Colectivo	43	64	18			19	26	23
Taxi Turismo			1					
Radio Taxi								
Transporte de Carga general	50	1	4					
Transporte Escolar	14	21	8			3	24	5
Auto Escuela		1						
Servicio Especial						2		
Vehículos Particulares		2						
Temporeros	1							
Bus Privado	1						2	1
Minibus Privado		1	1				2	1
Bus Aeropuerto				1				
Minibus Aeropuerto								
Taxi Ejecutivo		1				2	1	2
Motos y Maquinaria								
Total	138	125	69	1	1	87	111	113
2) Control de Emisiones								
Bus Urbano								
Bus Rural								
Bus Interurbano								
Taxi Colectivo								
Transporte Carga General								
Transporte Escolar								
Vehículos Particulares								
Bus Privado								
Total	0	0	0	0	0	0	0	0
3) Transporte Subsidiado Zonas Aisladas								
Transporte Subsidiado Terrestre						1		2
Transporte Subsidiado Fluvial								
Transporte Subsidiado Lacustre								
Transporte Subsidiado Marítimo								
Transporte Subsidiado Aéreo								
Transporte Subsidiado Ferroviario								
Total	0	0	0	0	0	1	0	2
4) Transporte Subsidiado								
Chatarrización								
Subsidio Frecuencia (3b)								
Subsidio Tarifa Escolar 33% (4a)								
Subsidio Escolares Zonas Aisladas (5a)	4	3						
Total	4	3	0	0	0	0	0	0
C) Establecimientos								
Plantas de Revisión Técnica		2	2			4	2	2
Escuelas de Conductores Profesionales	1	1				4	1	
Escuelas de Conductores clase "B"								2
Gabinetes Psicotécnicos	1	2				1		1
Otec								
Total	2	5	2	0	0	9	3	5

Región del Maule
Controles de Fiscalización, Abril - Junio de 2014

Tipo de control	Cantidad de Controles							
	17-abr	18-abr	19-abr	20-abr	21-abr	22-abr	23-abr	24-abr
A) Controles en Vía Pública								
1) Condiciones técnicas y de seguridad								
Bus Urbano					55	77	4	1
Bus Rural	25		1	5	8	20	3	
Bus Interurbano	111			31	27			
Bus Internacional								
Minibus								
Taxi Básico	8				4	2	4	
Taxi Colectivo	2			3	13	51	12	
Taxi Turismo	1				1			
Radio Taxi								
Transporte de Carga general					10	2	3	
Transporte Escolar		1			24	14	10	
Auto Escuela					1			
Servicio Especial								
Vehículos Particulares					1			
Temporeros				1	4	9	1	
Bus Privado	1				2			
Minibus Privado					10			
Bus Aeropuerto								
Minibus Aeropuerto								
Taxi Ejecutivo	1							
Motos y Maquinaria								
Total	149	1	1	40	160	175	37	1
2) Control de Emisiones								
Bus Urbano								
Bus Rural								
Bus Interurbano								
Taxi Colectivo								
Transporte Carga General								
Transporte Escolar								
Vehículos Particulares								
Bus Privado								
Total	0	0	0	0	0	0	0	0
3) Transporte Subsidiado Zonas Aisladas								
Transporte Subsidiado Terrestre								
Transporte Subsidiado Fluvial								
Transporte Subsidiado Lacustre								
Transporte Subsidiado Marítimo								
Transporte Subsidiado Aéreo								
Transporte Subsidiado Ferroviario								
Total	0	0	0	0	0	0	0	0
4) Transporte Subsidiado								
Chatarrización								
Subsidio Frecuencia (3b)								
Subsidio Tarifa Escolar 33% (4a)					54	73		
Subsidio Escolares Zonas Aisladas (5a)							10	
Total	0	0	0	0	54	73	10	0
C) Establecimientos								
Plantas de Revisión Técnica	1					2	1	
Escuelas de Conductores Profesionales								
Escuelas de Conductores clase "B"						1		
Gabinetes Psicotécnicos						1		
Otec								
Total	1	0	0	0	0	4	1	0

Región del Maule
Controles de Fiscalización, Abril - Junio de 2014

Tipo de control	Cantidad de Controles							
	25-abr	26-abr	27-abr	28-abr	29-abr	30-abr	01-may	02-may
A) Controles en Vía Pública								
1) Condiciones técnicas y de seguridad								
Bus Urbano	1	1	1	82		94		
Bus Rural	3			14	7	19		5
Bus Interurbano				17	26	70		70
Bus Internacional								
Minibus								
Taxi Básico				1				19
Taxi Colectivo	1				9			
Taxi Turismo								
Radio Taxi								
Transporte de Carga general								
Transporte Escolar	6				9	1		
Auto Escuela								
Servicio Especial						1		
Vehículos Particulares								
Temporeros								
Bus Privado								
Minibus Privado					1		1	
Bus Aeropuerto								
Minibus Aeropuerto						1		
Taxi Ejecutivo								2
Motos y Maquinaria					1			
Total	11	1	1	114	53	186	1	96
2) Control de Emisiones								
Bus Urbano								
Bus Rural								
Bus Interurbano								
Taxi Colectivo								
Transporte Carga General								
Transporte Escolar								
Vehículos Particulares								
Bus Privado								
Total	0	0	0	0	0	0	0	0
3) Transporte Subsidiado Zonas Aisladas								
Transporte Subsidiado Terrestre								
Transporte Subsidiado Fluvial								
Transporte Subsidiado Lacustre								
Transporte Subsidiado Marítimo								
Transporte Subsidiado Aéreo								
Transporte Subsidiado Ferroviario								
Total	0	0	0	0	0	0	0	0
4) Transporte Subsidiado								
Chatarrización								
Subsidio Frecuencia (3b)								
Subsidio Tarifa Escolar 33% (4a)				82		94		
Subsidio Escolares Zonas Aisladas (5a)	5			2				
Total	5	0	0	84	0	94	0	0
C) Establecimientos								
Plantas de Revisión Técnica	6			2		1		4
Escuelas de Conductores Profesionales				2				
Escuelas de Conductores clase "B"				1				
Gabinetes Psicotécnicos				2				
Otec								
Total	6	0	0	7	0	1	0	4

Región del Maule
Controles de Fiscalización, Abril - Junio de 2014

Tipo de control	Cantidad de Controles							
	03-may	04-may	05-may	06-may	07-may	08-may	09-may	10-may
A) Controles en Vía Pública								
1) Condiciones técnicas y de seguridad								
Bus Urbano		1	4	6				
Bus Rural				8	31		15	
Bus Interurbano		108	15		3		7	
Bus Internacional								
Minibus								
Taxi Básico		4	4				19	
Taxi Colectivo			81	21	21		1	
Taxi Turismo								
Radio Taxi								
Transporte de Carga general			88		4	1	1	
Transporte Escolar	1		22	6	23		2	1
Auto Escuela			2					
Servicio Especial					1			
Vehículos Particulares			2					
Temporeros								
Bus Privado								
Minibus Privado			1		3			
Bus Aeropuerto								
Minibus Aeropuerto								
Taxi Ejecutivo		2	2				1	
Motos y Maquinaria				1	1			
Total	1	115	221	42	87	1	46	1
2) Control de Emisiones								
Bus Urbano								
Bus Rural								
Bus Interurbano								
Taxi Colectivo								
Transporte Carga General								
Transporte Escolar								
Vehículos Particulares								
Bus Privado								
Total	0	0	0	0	0	0	0	0
3) Transporte Subsidiado Zonas Aisladas								
Transporte Subsidiado Terrestre								
Transporte Subsidiado Fluvial								
Transporte Subsidiado Lacustre								
Transporte Subsidiado Marítimo								
Transporte Subsidiado Aéreo								
Transporte Subsidiado Ferroviario				1				
Total	0	0	0	1	0	0	0	0
4) Transporte Subsidiado								
Chatarrización								
Subsidio Frecuencia (3b)								
Subsidio Tarifa Escolar 33% (4a)								
Subsidio Escolares Zonas Aisladas (5a)					2			
Total	0	0	0	0	2	0	0	0
C) Establecimientos								
Plantas de Revisión Técnica			4	2	2			
Escuelas de Conductores Profesionales				1	2			
Escuelas de Conductores clase "B"								
Gabinetes Psicotécnicos				1	1			
Otec								
Total	0	0	4	4	5	0	0	0

Región del Maule
Controles de Fiscalización, Abril - Junio de 2014

Tipo de control	Cantidad de Controles							
	11-may	12-may	13-may	14-may	15-may	16-may	17-may	18-may
A) Controles en Vía Pública								
1) Condiciones técnicas y de seguridad								
Bus Urbano		26	25					
Bus Rural		20		13	19	10		
Bus Interurbano		7			5			
Bus Internacional								
Minibus								
Taxi Básico		23	7	1	15	9		
Taxi Colectivo		36	9		52	24		
Taxi Turismo								
Radio Taxi								
Transporte de Carga general			1		9	3		
Transporte Escolar		5	4	14	5	12		
Auto Escuela					3			
Servicio Especial								
Vehículos Particulares	1	2		4	8			
Temporeros					6			
Bus Privado		2	1		1			
Minibus Privado		5		2	4	1		
Bus Aeropuerto								
Minibus Aeropuerto								
Taxi Ejecutivo		2			1	2		
Motos y Maquinaria			1					
Total	1	128	48	34	128	61	0	0
2) Control de Emisiones								
Bus Urbano								
Bus Rural								
Bus Interurbano								
Taxi Colectivo								
Transporte Carga General								
Transporte Escolar								
Vehículos Particulares								
Bus Privado								
Total	0	0	0	0	0	0	0	0
3) Transporte Subsidiado Zonas Aisladas								
Transporte Subsidiado Terrestre				1	1			
Transporte Subsidiado Fluvial								
Transporte Subsidiado Lacustre								
Transporte Subsidiado Marítimo								
Transporte Subsidiado Aéreo								
Transporte Subsidiado Ferroviario								
Total	0	0	0	1	1	0	0	0
4) Transporte Subsidiado								
Chatarrización								
Subsidio Frecuencia (3b)								
Subsidio Tarifa Escolar 33% (4a)								
Subsidio Escolares Zonas Aisladas (5a)				6	7	5		
Total	0	0	0	6	7	5	0	0
C) Establecimientos								
Plantas de Revisión Técnica		2	4	3	2			
Escuelas de Conductores Profesionales			1	2		1		
Escuelas de Conductores clase "B"				4				
Gabinetes Psicotécnicos		1	5	3	2	1		
Otec								
Total	0	3	10	12	4	2	0	0

Región del Maule
Controles de Fiscalización, Abril - Junio de 2014

Tipo de control	Cantidad de Controles							
	19-may	20-may	21-may	22-may	23-may	24-may	25-may	26-may
A) Controles en Vía Pública								
1) Condiciones técnicas y de seguridad								
Bus Urbano	1				3			47
Bus Rural	4	18		33	26			20
Bus Interurbano		8		30	8			
Bus Internacional								
Minibus								
Taxi Básico	13	16		1	1			9
Taxi Colectivo	56	10		36	41			90
Taxi Turismo	1							4
Radio Taxi								
Transporte de Carga general					11			1
Transporte Escolar	7	2		24	5			23
Auto Escuela								
Servicio Especial								
Vehículos Particulares	3				10			
Temporeros								
Bus Privado					1			2
Minibus Privado	1							2
Bus Aeropuerto								
Minibus Aeropuerto								
Taxi Ejecutivo	5	2						7
Motos y Maquinaria				1	1			
Total	91	56	0	125	107	0	0	205
2) Control de Emisiones								
Bus Urbano								
Bus Rural								
Bus Interurbano								
Taxi Colectivo								
Transporte Carga General								
Transporte Escolar								
Vehículos Particulares								
Bus Privado								
Total	0	0	0	0	0	0	0	0
3) Transporte Subsidiado Zonas Aisladas								
Transporte Subsidiado Terrestre	1			1				
Transporte Subsidiado Fluvial								
Transporte Subsidiado Lacustre								
Transporte Subsidiado Marítimo								
Transporte Subsidiado Aéreo								
Transporte Subsidiado Ferroviario								
Total	1	0	0	1	0	0	0	0
4) Transporte Subsidiado								
Chatarrización								
Subsidio Frecuencia (3b)								
Subsidio Tarifa Escolar 33% (4a)								44
Subsidio Escolares Zonas Aisladas (5a)	12	4		2	1			
Total	12	4	0	2	1	0	0	44
C) Establecimientos								
Plantas de Revisión Técnica	5	4		2				
Escuelas de Conductores Profesionales	1			1				
Escuelas de Conductores clase "B"								
Gabinetes Psicotécnicos	2	1		1				
Otec								
Total	8	5	0	4	0	0	0	0

Región del Maule
Controles de Fiscalización, Abril - Junio de 2014

Tipo de control	Cantidad de Controles							
	27-may	28-may	29-may	30-may	31-may	01-jun	02-jun	03-jun
A) Controles en Vía Pública								
1) Condiciones técnicas y de seguridad								
Bus Urbano	1	92		229			9	
Bus Rural	9	3	11	18			27	
Bus Interurbano	6		20	2			2	
Bus Internacional								
Minibus								
Taxi Básico	3	2	4	6			3	
Taxi Colectivo	46		3	18			135	
Taxi Turismo								
Radio Taxi								
Transporte de Carga general	2						3	
Transporte Escolar	3	4					25	
Auto Escuela							1	
Servicio Especial	3							
Vehículos Particulares	5							
Temporeros	9			4				
Bus Privado	1	1					1	
Minibus Privado	5	9		4			3	
Bus Aeropuerto								
Minibus Aeropuerto								
Taxi Ejecutivo	5							
Motos y Maquinaria								
Total	98	111	38	281	0	0	209	0
2) Control de Emisiones								
Bus Urbano								
Bus Rural								
Bus Interurbano								
Taxi Colectivo								
Transporte Carga General								
Transporte Escolar								
Vehículos Particulares								
Bus Privado								
Total	0	0	0	0	0	0	0	0
3) Transporte Subsidiado Zonas Aisladas								
Transporte Subsidiado Terrestre								
Transporte Subsidiado Fluvial								
Transporte Subsidiado Lacustre								
Transporte Subsidiado Marítimo								
Transporte Subsidiado Aéreo								
Transporte Subsidiado Ferroviario								
Total	0	0	0	0	0	0	0	0
4) Transporte Subsidiado								
Chatarrización								
Subsidio Frecuencia (3b)								
Subsidio Tarifa Escolar 33% (4a)		92		229				
Subsidio Escolares Zonas Aisladas (5a)	1						2	
Total	1	92	0	229	0	0	2	0
C) Establecimientos								
Plantas de Revisión Técnica	4		1				1	4
Escuelas de Conductores Profesionales	1			2				
Escuelas de Conductores clase "B"	6		6	1				1
Gabinetes Psicotécnicos								7
Otec								
Total	11	0	7	3	0	0	1	12

Región del Maule
Controles de Fiscalización, Abril - Junio de 2014

Tipo de control	Cantidad de Controles							
	04-jun	05-jun	06-jun	07-jun	08-jun	09-jun	10-jun	11-jun
A) Controles en Vía Pública								
1) Condiciones técnicas y de seguridad								
Bus Urbano	60						25	
Bus Rural	29	22	10			37	22	15
Bus Interurbano	1	23					3	6
Bus Internacional								
Minibus								
Taxi Básico	4	1				16	6	2
Taxi Colectivo	5	25				74	48	
Taxi Turismo								
Radio Taxi								
Transporte de Carga general	2	27				2	8	
Transporte Escolar	7	9				12	13	
Auto Escuela							3	
Servicio Especial								
Vehículos Particulares		2					1	
Temporeros							8	
Bus Privado		2				1		
Minibus Privado		1					2	
Bus Aeropuerto								
Minibus Aeropuerto								
Taxi Ejecutivo	2					5	2	1
Motos y Maquinaria						1	2	
Total	110	112	10	0	0	148	143	24
2) Control de Emisiones								
Bus Urbano								
Bus Rural								
Bus Interurbano								
Taxi Colectivo								
Transporte Carga General								
Transporte Escolar								
Vehículos Particulares								
Bus Privado								
Total	0	0	0	0	0	0	0	0
3) Transporte Subsidiado Zonas Aisladas								
Transporte Subsidiado Terrestre	2	1						
Transporte Subsidiado Fluvial								
Transporte Subsidiado Lacustre								
Transporte Subsidiado Marítimo								
Transporte Subsidiado Aéreo								
Transporte Subsidiado Ferroviario								
Total	2	1	0	0	0	0	0	0
4) Transporte Subsidiado								
Chatarrización								
Subsidio Frecuencia (3b)								
Subsidio Tarifa Escolar 33% (4a)								
Subsidio Escolares Zonas Aisladas (5a)								
Total	0	0	0	0	0	0	0	0
C) Establecimientos								
Plantas de Revisión Técnica	3		2				3	7
Escuelas de Conductores Profesionales	2						1	8
Escuelas de Conductores clase "B"		1						
Gabinetes Psicotécnicos	2	4	4					1
Otec								
Total	7	5	6	0	0	0	4	16

Región del Maule
Controles de Fiscalización, Abril - Junio de 2014

Tipo de control	Cantidad de Controles							
	12-jun	13-jun	14-jun	15-jun	16-jun	17-jun	18-jun	19-jun
A) Controles en Vía Pública								
1) Condiciones técnicas y de seguridad								
Bus Urbano		2				23		
Bus Rural	1				3	53		8
Bus Interurbano	13				2	2		1
Bus Internacional								
Minibus								
Taxi Básico		13			31	17		1
Taxi Colectivo	21	38			6	40		9
Taxi Turismo					5			1
Radio Taxi								
Transporte de Carga general	1	2			48	61	74	1
Transporte Escolar		10			1	3	6	20
Auto Escuela								
Servicio Especial								
Vehículos Particulares	1	1			15	1		42
Temporeros								12
Bus Privado						1		
Minibus Privado	1	1				1		
Bus Aeropuerto								
Minibus Aeropuerto								
Taxi Ejecutivo		2	2		8	6		8
Motos y Maquinaria								
Total	38	69	2	0	119	208	80	103
2) Control de Emisiones								
Bus Urbano								
Bus Rural								
Bus Interurbano								
Taxi Colectivo								
Transporte Carga General								
Transporte Escolar								
Vehículos Particulares								
Bus Privado								
Total	0	0	0	0	0	0	0	0
3) Transporte Subsidiado Zonas Aisladas								
Transporte Subsidiado Terrestre					2			
Transporte Subsidiado Fluvial								
Transporte Subsidiado Lacustre								
Transporte Subsidiado Marítimo								
Transporte Subsidiado Aéreo								
Transporte Subsidiado Ferroviario					1			
Total	0	0	0	0	3	0	0	0
4) Transporte Subsidiado								
Chatarrización								
Subsidio Frecuencia (3b)								
Subsidio Tarifa Escolar 33% (4a)					52	28		
Subsidio Escolares Zonas Aisladas (5a)								
Total	0	0	0	0	52	28	0	0
C) Establecimientos								
Plantas de Revisión Técnica		4	2		6			3
Escuelas de Conductores Profesionales					1			
Escuelas de Conductores clase "B"								
Gabinetes Psicotécnicos								
Otec								
Total	0	4	2	0	7	0	0	3

Región del Maule
Controles de Fiscalización, Abril - Junio de 2014

Tipo de control	Cantidad de Controles							
	20-jun	21-jun	22-jun	23-jun	24-jun	25-jun	26-jun	27-jun
A) Controles en Vía Pública								
1) Condiciones técnicas y de seguridad								
Bus Urbano	7		3	1		33		4
Bus Rural	10	9	1	3		1	29	1
Bus Interurbano	15		8			17		
Bus Internacional								
Minibus								
Taxi Básico			24	6	14			
Taxi Colectivo	22	9	2	17	9		12	
Taxi Turismo			5	1				
Radio Taxi								
Transporte de Carga general	33				23	78	51	3
Transporte Escolar		1		1	5	1	7	4
Auto Escuela								
Servicio Especial								
Vehículos Particulares	1	30	21	10	57		8	10
Temporeros	12							
Bus Privado					1	1	2	2
Minibus Privado	1		2		12	2		4
Bus Aeropuerto								
Minibus Aeropuerto								
Taxi Ejecutivo		1	14	2	12			
Motos y Maquinaria			5	1	23		7	
Total	101	50	85	42	156	133	116	28
2) Control de Emisiones								
Bus Urbano						33		4
Bus Rural							28	1
Bus Interurbano								
Taxi Colectivo								
Transporte Carga General							4	3
Transporte Escolar							3	3
Vehículos Particulares							4	10
Bus Privado							1	5
Total	0	0	0	0	0	33	40	26
3) Transporte Subsidiado Zonas Aisladas								
Transporte Subsidiado Terrestre								2
Transporte Subsidiado Fluvial								
Transporte Subsidiado Lacustre								
Transporte Subsidiado Marítimo								
Transporte Subsidiado Aéreo								
Transporte Subsidiado Ferroviario								1
Total	0	0	0	0	0	0	0	3
4) Transporte Subsidiado								
Chatarrización								
Subsidio Frecuencia (3b)								
Subsidio Tarifa Escolar 33% (4a)		27						201
Subsidio Escolares Zonas Aisladas (5a)	1			5	4		7	3
Total	1	27	0	5	4	0	7	204
C) Establecimientos								
Plantas de Revisión Técnica	4			1	1			
Escuelas de Conductores Profesionales	1				1			
Escuelas de Conductores clase "B"						2		
Gabinetes Psicotécnicos								
Otec								
Total	5	0	0	1	2	2	0	0

Región del Maule
Controles de Fiscalización, Abril - Junio de 2014

Tipo de control	Cantidad de Controles			Total
	28-jun	29-jun	30-jun	
A) Controles en Vía Pública				
1) Condiciones técnicas y de seguridad				
Bus Urbano			2	960
Bus Rural			1	862
Bus Interurbano		10	1	811
Bus Internacional				1
Minibus				0
Taxi Básico		11		361
Taxi Colectivo				1.366
Taxi Turismo				24
Radio Taxi				0
Transporte de Carga general			6	621
Transporte Escolar			5	493
Auto Escuela				12
Servicio Especial				7
Vehículos Particulares			16	259
Temporeros				68
Bus Privado				27
Minibus Privado			1	92
Bus Aeropuerto				1
Minibus Aeropuerto				1
Taxi Ejecutivo		4		124
Motos y Maquinaria	11			56
Total	11		32	6.121
2) Control de Emisiones				
Bus Urbano			2	39
Bus Rural				29
Bus Interurbano				0
Taxi Colectivo				0
Transporte Carga General			6	13
Transporte Escolar			1	7
Vehículos Particulares			16	30
Bus Privado			1	7
Total	0		26	125
3) Transporte Subsidiado Zonas Aisladas				
Transporte Subsidiado Terrestre		1		15
Transporte Subsidiado Fluvial				0
Transporte Subsidiado Lacustre				0
Transporte Subsidiado Marítimo				0
Transporte Subsidiado Aéreo				0
Transporte Subsidiado Ferroviario				4
Total	0		0	18
4) Transporte Subsidiado				
Chatarrización				0
Subsidio Frecuencia (3b)				0
Subsidio Tarifa Escolar 33% (4a)	26			1.002
Subsidio Escolares Zonas Aisladas (5a)			4	123
Total	26		4	1.125
C) Establecimientos				
Plantas de Revisión Técnica				118
Escuelas de Conductores Profesionales				39
Escuelas de Conductores clase "B"				27
Gabinetes Psicotécnicos				54
Otec				0
Total	0		0	238

Región del Bío-Bío
Controles de Fiscalización, Abril - Junio de 2014

Tipo de control	Cantidad de Controles							
	01-abr	02-abr	03-abr	04-abr	05-abr	06-abr	07-abr	08-abr
A) Controles en Vía Pública								
1) Condiciones técnicas y de seguridad								
Bus Urbano			31	42	5	22		87
Bus Rural		72	55	13	29		7	14
Bus Interurbano								1
Bus Internacional								
Minibus								
Taxi Básico	12			9				
Taxi Colectivo	30	45		7	22	62		19
Taxi Turismo				5				
Radio Taxi								
Transporte de Carga general				17	1	32	2	40
Transporte Escolar	8			5		3		8
Auto Escuela								
Servicio Especial								
Vehículos Particulares						1		2
Temporeros								
Bus Privado		2						
Minibus Privado								
Bus Aeropuerto								
Minibus Aeropuerto								
Taxi Ejecutivo				1				
Motos y Maquinaria								
Total	50	119	86	99	57	120	9	171
2) Control de Emisiones								
Bus Urbano								15
Bus Rural								
Bus Interurbano								
Taxi Colectivo								
Transporte Carga General								
Transporte Escolar								
Vehículos Particulares								
Bus Privado								
Total	0	0	0	0	0	0	0	15
3) Transporte Subsidiado Zonas Aisladas								
Transporte Subsidiado Terrestre				2				
Transporte Subsidiado Fluvial								
Transporte Subsidiado Lacustre								
Transporte Subsidiado Marítimo	1							
Transporte Subsidiado Aéreo				1				
Transporte Subsidiado Ferroviario								
Total	1	0	0	3	0	0	0	0
4) Transporte Subsidiado								
Chatarrización								
Subsidio Frecuencia (3b)							5	14
Subsidio Tarifa Escolar 33% (4a)		72	55	42				
Subsidio Escolares Zonas Aisladas (5a)			1					
Total	0	72	56	42	0	0	5	14
C) Establecimientos								
Plantas de Revisión Técnica	2	1	5	3				
Escuelas de Conductores Profesionales	3	3	2	2				
Escuelas de Conductores clase "B"	4	2	3					
Gabinetes Psicotécnicos	3	3	2					
Otec								
Total	12	9	12	5	0	0	0	0

Región del Bío-Bío
Controles de Fiscalización, Abril - Junio de 2014

Tipo de control	Cantidad de Controles							
	09-abr	10-abr	11-abr	12-abr	13-abr	14-abr	15-abr	16-abr
A) Controles en Vía Pública								
1) Condiciones técnicas y de seguridad								
Bus Urbano	3	27	17					
Bus Rural	9	8	9	31	49	17		2
Bus Interurbano	10	7	13	14	107	100	10	28
Bus Internacional								
Minibus								
Taxi Básico				2	6	4		1
Taxi Colectivo		90	45			20		1
Taxi Turismo				2	12	6	3	1
Radio Taxi								
Transporte de Carga general	35	1	19	35	56	33		
Transporte Escolar		2						
Auto Escuela								
Servicio Especial						1		
Vehículos Particulares	4			2	7	2		
Temporeros								
Bus Privado	3			12	5	2		
Minibus Privado				3	2	1		
Bus Aeropuerto								
Minibus Aeropuerto								
Taxi Ejecutivo					1			
Motos y Maquinaria						1		
Total	64	135	103	101	245	187	13	33
2) Control de Emisiones								
Bus Urbano		20	3			27	17	
Bus Rural								
Bus Interurbano								
Taxi Colectivo								
Transporte Carga General								
Transporte Escolar								
Vehículos Particulares								
Bus Privado								
Total	0	20	3	0	0	27	17	0
3) Transporte Subsidiado Zonas Aisladas								
Transporte Subsidiado Terrestre	1		1					
Transporte Subsidiado Fluvial								
Transporte Subsidiado Lacustre								
Transporte Subsidiado Marítimo								
Transporte Subsidiado Aéreo	1							
Transporte Subsidiado Ferroviario								
Total	2	0	1	0	0	0	0	0
4) Transporte Subsidiado								
Chatarrización								
Subsidio Frecuencia (3b)	4	4	12			13	7	3
Subsidio Tarifa Escolar 33% (4a)								
Subsidio Escolares Zonas Aisladas (5a)								
Total	4	4	12	0	0	13	7	3
C) Establecimientos								
Plantas de Revisión Técnica	7	1	3				2	3
Escuelas de Conductores Profesionales								
Escuelas de Conductores clase "B"	2							
Gabinetes Psicotécnicos	3						1	
Otec								
Total	12	1	3	0	0	0	3	3

Región del Bío-Bío
Controles de Fiscalización, Abril - Junio de 2014

Tipo de control	Cantidad de Controles							
	17-abr	18-abr	19-abr	20-abr	21-abr	22-abr	23-abr	24-abr
A) Controles en Vía Pública								
1) Condiciones técnicas y de seguridad								
Bus Urbano		27	21	21			60	7
Bus Rural	1	7	28	1	3	3	31	56
Bus Interurbano	69		2				40	88
Bus Internacional								
Minibus								
Taxi Básico	9		4		16	14	2	6
Taxi Colectivo	1	21	27	1	6	67	30	14
Taxi Turismo	7	1	7		14	2	7	3
Radio Taxi								
Transporte de Carga general		40	369				27	22
Transporte Escolar		4	13		8	7	7	7
Auto Escuela								
Servicio Especial	1							3
Vehículos Particulares		11	11					
Temporeros								
Bus Privado		1	1	2				2
Minibus Privado		3	2			1		
Bus Aeropuerto								
Minibus Aeropuerto								
Taxi Ejecutivo	2							1
Motos y Maquinaria			1					
Total	90	115	486	25	47	94	204	209
2) Control de Emisiones								
Bus Urbano								
Bus Rural								
Bus Interurbano								
Taxi Colectivo								
Transporte Carga General								
Transporte Escolar								
Vehículos Particulares								
Bus Privado								
Total	0	0	0	0	0	0	0	0
3) Transporte Subsidiado Zonas Aisladas								
Transporte Subsidiado Terrestre								1
Transporte Subsidiado Fluvial								
Transporte Subsidiado Lacustre								
Transporte Subsidiado Marítimo								
Transporte Subsidiado Aéreo								
Transporte Subsidiado Ferroviario								
Total	0	0	0	0	0	0	0	1
4) Transporte Subsidiado								
Chatarrización								
Subsidio Frecuencia (3b)						5		3
Subsidio Tarifa Escolar 33% (4a)								
Subsidio Escolares Zonas Aisladas (5a)								2
Total	0	0	0	0	0	5	0	5
C) Establecimientos								
Plantas de Revisión Técnica					4	1		3
Escuelas de Conductores Profesionales								1
Escuelas de Conductores clase "B"								1
Gabinetes Psicotécnicos								
Otec								
Total	0	0	0	0	4	1	0	5

Región del Bío-Bío
Controles de Fiscalización, Abril - Junio de 2014

Tipo de control	Cantidad de Controles							
	25-abr	26-abr	27-abr	28-abr	29-abr	30-abr	01-may	02-may
A) Controles en Vía Pública								
1) Condiciones técnicas y de seguridad								
Bus Urbano					1	85	112	39
Bus Rural	3	1	3		12		8	20
Bus Interurbano	41	18	49	43				
Bus Internacional								
Minibus								
Taxi Básico	1							3
Taxi Colectivo						15	22	1
Taxi Turismo	8					11	2	
Radio Taxi								
Transporte de Carga general			27	12				105
Transporte Escolar			2	3	18	1		
Auto Escuela								
Servicio Especial								
Vehículos Particulares								
Temporeros								
Bus Privado			3					4
Minibus Privado								
Bus Aeropuerto								
Minibus Aeropuerto								
Taxi Ejecutivo								1
Motos y Maquinaria								1
Total	53	19	84	58	31	112	144	174
2) Control de Emisiones								
Bus Urbano								
Bus Rural								
Bus Interurbano								
Taxi Colectivo								
Transporte Carga General								
Transporte Escolar								
Vehículos Particulares								
Bus Privado								
Total	0	0	0	0	0	0	0	0
3) Transporte Subsidiado Zonas Aisladas								
Transporte Subsidiado Terrestre	1							
Transporte Subsidiado Fluvial								
Transporte Subsidiado Lacustre								
Transporte Subsidiado Marítimo								1
Transporte Subsidiado Aéreo	1					1		
Transporte Subsidiado Ferroviario								
Total	2	0	0	0	0	1	0	1
4) Transporte Subsidiado								
Chatarrización								
Subsidio Frecuencia (3b)	2			2				
Subsidio Tarifa Escolar 33% (4a)								
Subsidio Escolares Zonas Aisladas (5a)	3				1			
Total	5	0	0	2	1	0	0	0
C) Establecimientos								
Plantas de Revisión Técnica	6					1		8
Escuelas de Conductores Profesionales								
Escuelas de Conductores clase "B"								
Gabinetes Psicotécnicos								
Otec								
Total	6	0	0	0	0	1	0	8

Región del Bío-Bío
Controles de Fiscalización, Abril - Junio de 2014

Tipo de control	Cantidad de Controles							
	03-may	04-may	05-may	06-may	07-may	08-may	09-may	10-may
A) Controles en Vía Pública								
1) Condiciones técnicas y de seguridad								
Bus Urbano	1			118	78			56
Bus Rural	10	8	5	15	37		32	6
Bus Interurbano								
Bus Internacional								
Minibus								
Taxi Básico	5				6			79
Taxi Colectivo	131				12	1		35
Taxi Turismo	2				9			44
Radio Taxi								
Transporte de Carga general	7			20	3			4
Transporte Escolar	11	44	5	18	4	31	41	14
Auto Escuela								
Servicio Especial								
Vehículos Particulares				2				
Temporeros								
Bus Privado						1		
Minibus Privado		1						
Bus Aeropuerto								
Minibus Aeropuerto								
Taxi Ejecutivo								5
Motos y Maquinaria								
Total	167	53	10	173	149	33	73	243
2) Control de Emisiones								
Bus Urbano						21	39	
Bus Rural								
Bus Interurbano								
Taxi Colectivo								
Transporte Carga General								
Transporte Escolar								
Vehículos Particulares								
Bus Privado								
Total	0	0	0	0	0	21	39	0
3) Transporte Subsidiado Zonas Aisladas								
Transporte Subsidiado Terrestre								
Transporte Subsidiado Fluvial								
Transporte Subsidiado Lacustre								
Transporte Subsidiado Marítimo	1							
Transporte Subsidiado Aéreo								
Transporte Subsidiado Ferroviario								
Total	1	0	0	0	0	0	0	0
4) Transporte Subsidiado								
Chatarrización								
Subsidio Frecuencia (3b)				1	8	3		
Subsidio Tarifa Escolar 33% (4a)				11		11		
Subsidio Escolares Zonas Aisladas (5a)			4	12				
Total	0	0	4	24	8	14	0	0
C) Establecimientos								
Plantas de Revisión Técnica			6	1				
Escuelas de Conductores Profesionales					8	1		
Escuelas de Conductores clase "B"								
Gabinetes Psicotécnicos								
Otec								
Total	0	0	6	1	8	1	0	0

Región del Bío-Bío
Controles de Fiscalización, Abril - Junio de 2014

Tipo de control	Cantidad de Controles							
	11-may	12-may	13-may	14-may	15-may	16-may	17-may	18-may
A) Controles en Vía Pública								
1) Condiciones técnicas y de seguridad								
Bus Urbano	7		8	39	1			
Bus Rural	5	1		3	21	4		27
Bus Interurbano	2				6	3		
Bus Internacional								
Minibus								
Taxi Básico	7		14		7	1		
Taxi Colectivo	61		116	185	3			1
Taxi Turismo	2		3		5	1		
Radio Taxi								
Transporte de Carga general	38				257	1		
Transporte Escolar	29		3	17	7			
Auto Escuela							1	
Servicio Especial					1			
Vehículos Particulares								3
Temporeros								
Bus Privado				2				
Minibus Privado								
Bus Aeropuerto								
Minibus Aeropuerto								
Taxi Ejecutivo					1	2		
Motos y Maquinaria								
Total	151	1	144	246	309	12	1	31
2) Control de Emisiones								
Bus Urbano								
Bus Rural								
Bus Interurbano								
Taxi Colectivo								
Transporte Carga General								
Transporte Escolar								
Vehículos Particulares								
Bus Privado								
Total	0	0	0	0	0	0	0	0
3) Transporte Subsidiado Zonas Aisladas								
Transporte Subsidiado Terrestre								
Transporte Subsidiado Fluvial								
Transporte Subsidiado Lacustre								
Transporte Subsidiado Marítimo							1	
Transporte Subsidiado Aéreo								
Transporte Subsidiado Ferroviario								
Total	0	0	0	0	0	0	1	0
4) Transporte Subsidiado								
Chatarrización								
Subsidio Frecuencia (3b)			5	4				
Subsidio Tarifa Escolar 33% (4a)			6		73			
Subsidio Escolares Zonas Aisladas (5a)		8		12	1	2		
Total	0	8	11	16	74	2	0	0
C) Establecimientos								
Plantas de Revisión Técnica			3	8		1		
Escuelas de Conductores Profesionales		1	1	1				
Escuelas de Conductores clase "B"								
Gabinetes Psicotécnicos								
Otec								
Total	0	1	4	9	0	1	0	0

Región del Bío-Bío
Controles de Fiscalización, Abril - Junio de 2014

Tipo de control	Cantidad de Controles							
	19-may	20-may	21-may	22-may	23-may	24-may	25-may	26-may
A) Controles en Vía Pública								
1) Condiciones técnicas y de seguridad								
Bus Urbano			65	39			61	15
Bus Rural		27		5			7	5
Bus Interurbano								
Bus Internacional								
Minibus								
Taxi Básico			2			1		
Taxi Colectivo	1	1	21	1			23	
Taxi Turismo			2					
Radio Taxi								
Transporte de Carga general								
Transporte Escolar	1	5		3				1
Auto Escuela								
Servicio Especial								
Vehículos Particulares	1	3	1	1				
Temporeros								
Bus Privado					1			
Minibus Privado								
Bus Aeropuerto								
Minibus Aeropuerto								
Taxi Ejecutivo			1		1			1
Motos y Maquinaria								
Total	3	36	92	49	2	1	91	22
2) Control de Emisiones								
Bus Urbano					6			
Bus Rural								
Bus Interurbano								
Taxi Colectivo					1			
Transporte Carga General								
Transporte Escolar								
Vehículos Particulares								
Bus Privado								
Total	0	0	0	0	7	0	0	0
3) Transporte Subsidiado Zonas Aisladas								
Transporte Subsidiado Terrestre	2							
Transporte Subsidiado Fluvial								
Transporte Subsidiado Lacustre								
Transporte Subsidiado Marítimo								
Transporte Subsidiado Aéreo							1	
Transporte Subsidiado Ferroviario								
Total	2	0	0	0	0	0	1	0
4) Transporte Subsidiado								
Chatarrización								
Subsidio Frecuencia (3b)					2			12
Subsidio Tarifa Escolar 33% (4a)		4		56				
Subsidio Escolares Zonas Aisladas (5a)				4	15			
Total	0	4	0	60	17	0	0	12
C) Establecimientos								
Plantas de Revisión Técnica	1				7			5
Escuelas de Conductores Profesionales				1				
Escuelas de Conductores clase "B"								
Gabinetes Psicotécnicos								
Otec								
Total	1	0	0	1	7	0	0	5

Región del Bío-Bío
Controles de Fiscalización, Abril - Junio de 2014

Tipo de control	Cantidad de Controles							
	27-may	28-may	29-may	30-may	31-may	01-jun	02-jun	03-jun
A) Controles en Vía Pública								
1) Condiciones técnicas y de seguridad								
Bus Urbano			35		1	91	5	
Bus Rural	6	8	67				77	2
Bus Interurbano		15		1				
Bus Internacional			1					
Minibus								
Taxi Básico								
Taxi Colectivo		2					5	1
Taxi Turismo	1							
Radio Taxi								
Transporte de Carga general		2	9				1	137
Transporte Escolar		20	20					18
Auto Escuela								
Servicio Especial								
Vehículos Particulares	1	71					16	
Temporeros								
Bus Privado			1	1		1	5	
Minibus Privado								
Bus Aeropuerto		1						
Minibus Aeropuerto								
Taxi Ejecutivo							1	
Motos y Maquinaria		5						1
Total	8	124	133	2	1	92	110	159
2) Control de Emisiones								
Bus Urbano								
Bus Rural								
Bus Interurbano								
Taxi Colectivo								
Transporte Carga General								
Transporte Escolar								
Vehículos Particulares								
Bus Privado								
Total	0	0	0	0	0	0	0	0
3) Transporte Subsidiado Zonas Aisladas								
Transporte Subsidiado Terrestre								
Transporte Subsidiado Fluvial								
Transporte Subsidiado Lacustre								
Transporte Subsidiado Marítimo								
Transporte Subsidiado Aéreo		1						
Transporte Subsidiado Ferroviario								
Total	0	1	0	0	0	0	0	0
4) Transporte Subsidiado								
Chatarrización								
Subsidio Frecuencia (3b)		13	22	3				
Subsidio Tarifa Escolar 33% (4a)								
Subsidio Escolares Zonas Aisladas (5a)	1	1						2
Total	1	14	22	3	0	0	0	2
C) Establecimientos								
Plantas de Revisión Técnica	1	1	1				3	
Escuelas de Conductores Profesionales								3
Escuelas de Conductores clase "B"								1
Gabinetes Psicotécnicos								
Otec								
Total	1	1	1	0	0	0	3	4

Región del Bío-Bío
Controles de Fiscalización, Abril - Junio de 2014

Tipo de control	Cantidad de Controles							
	04-jun	05-jun	06-jun	07-jun	08-jun	09-jun	10-jun	11-jun
A) Controles en Vía Pública								
1) Condiciones técnicas y de seguridad								
Bus Urbano	32		1		1	1	1	2
Bus Rural	33					1	7	9
Bus Interurbano	5					5	2	
Bus Internacional								
Minibus								
Taxi Básico						7	2	1
Taxi Colectivo	42					15		110
Taxi Turismo						11	2	
Radio Taxi								
Transporte de Carga general	98					87	57	12
Transporte Escolar	11			1				2
Auto Escuela								
Servicio Especial								
Vehículos Particulares	2							17
Temporeros		1						
Bus Privado								
Minibus Privado								
Bus Aeropuerto								
Minibus Aeropuerto								
Taxi Ejecutivo	2					5		
Motos y Maquinaria								1
Total	225	1	1	1	1	132	71	154
2) Control de Emisiones								
Bus Urbano								
Bus Rural								
Bus Interurbano								
Taxi Colectivo								
Transporte Carga General								
Transporte Escolar								
Vehículos Particulares								
Bus Privado								
Total	0	0	0	0	0	0	0	0
3) Transporte Subsidiado Zonas Aisladas								
Transporte Subsidiado Terrestre								
Transporte Subsidiado Fluvial								
Transporte Subsidiado Lacustre								
Transporte Subsidiado Marítimo	1							
Transporte Subsidiado Aéreo	1							
Transporte Subsidiado Ferroviario								
Total	2	0	0	0	0	0	0	0
4) Transporte Subsidiado								
Chatarrización								
Subsidio Frecuencia (3b)						12		6
Subsidio Tarifa Escolar 33% (4a)	27		44			8	15	6
Subsidio Escolares Zonas Aisladas (5a)	6		4				2	
Total	33	0	48	0	0	20	17	12
C) Establecimientos								
Plantas de Revisión Técnica	4	2	5				10	3
Escuelas de Conductores Profesionales	4	3					2	
Escuelas de Conductores clase "B"								
Gabinetes Psicotécnicos								
Otec								
Total	8	5	5	0	0	0	12	3

Región del Bío-Bío
Controles de Fiscalización, Abril - Junio de 2014

Tipo de control	Cantidad de Controles							
	12-jun	13-jun	14-jun	15-jun	16-jun	17-jun	18-jun	19-jun
A) Controles en Vía Pública								
1) Condiciones técnicas y de seguridad								
Bus Urbano	29	1						
Bus Rural				33				
Bus Interurbano	6			6				
Bus Internacional								
Minibus								
Taxi Básico								
Taxi Colectivo	44			34				
Taxi Turismo								
Radio Taxi								
Transporte de Carga general								
Transporte Escolar								
Auto Escuela								
Servicio Especial								
Vehículos Particulares								
Temporeros								
Bus Privado	1							
Minibus Privado								
Bus Aeropuerto								
Minibus Aeropuerto				1				
Taxi Ejecutivo								
Motos y Maquinaria			1					
Total	80	1	1	74	0	0	0	0
2) Control de Emisiones								
Bus Urbano								
Bus Rural								
Bus Interurbano								
Taxi Colectivo								
Transporte Carga General								
Transporte Escolar								
Vehículos Particulares								
Bus Privado								
Total	0	0	0	0	0	0	0	0
3) Transporte Subsidiado Zonas Aisladas								
Transporte Subsidiado Terrestre								
Transporte Subsidiado Fluvial								
Transporte Subsidiado Lacustre								
Transporte Subsidiado Marítimo								
Transporte Subsidiado Aéreo								
Transporte Subsidiado Ferroviario								
Total	0	0	0	0	0	0	0	0
4) Transporte Subsidiado								
Chatarrización								
Subsidio Frecuencia (3b)								
Subsidio Tarifa Escolar 33% (4a)		9						14
Subsidio Escolares Zonas Aisladas (5a)		1						
Total	0	10	0	0	0	0	0	14
C) Establecimientos								
Plantas de Revisión Técnica		1						
Escuelas de Conductores Profesionales								
Escuelas de Conductores clase "B"	1					1		
Gabinetes Psicotécnicos								
Otec								
Total	1	1	0	0	0	1	0	0

Región del Bío-Bío
Controles de Fiscalización, Abril - Junio de 2014

Tipo de control	Cantidad de Controles							
	20-jun	21-jun	22-jun	23-jun	24-jun	25-jun	26-jun	27-jun
A) Controles en Vía Pública								
1) Condiciones técnicas y de seguridad								
Bus Urbano								
Bus Rural								
Bus Interurbano								
Bus Internacional								
Minibus								
Taxi Básico								
Taxi Colectivo								
Taxi Turismo								
Radio Taxi								
Transporte de Carga general								
Transporte Escolar								
Auto Escuela								
Servicio Especial								
Vehículos Particulares								
Temporeros								
Bus Privado								
Minibus Privado								
Bus Aeropuerto								
Minibus Aeropuerto								
Taxi Ejecutivo								
Motos y Maquinaria								
Total	0	0	0	0	0	0	0	0
2) Control de Emisiones								
Bus Urbano								
Bus Rural								
Bus Interurbano								
Taxi Colectivo								
Transporte Carga General								
Transporte Escolar								
Vehículos Particulares								
Bus Privado								
Total	0	0	0	0	0	0	0	0
3) Transporte Subsidiado Zonas Aisladas								
Transporte Subsidiado Terrestre								
Transporte Subsidiado Fluvial								
Transporte Subsidiado Lacustre								
Transporte Subsidiado Marítimo								
Transporte Subsidiado Aéreo	1							
Transporte Subsidiado Ferroviario								
Total	1	0	0	0	0	0	0	0
4) Transporte Subsidiado								
Chatarrización								
Subsidio Frecuencia (3b)	12			9	17	4	3	9
Subsidio Tarifa Escolar 33% (4a)						5		9
Subsidio Escolares Zonas Aisladas (5a)								
Total	12	0	0	9	17	9	3	18
C) Establecimientos								
Plantas de Revisión Técnica	2			4	4	4		
Escuelas de Conductores Profesionales								
Escuelas de Conductores clase "B"								
Gabinetes Psicotécnicos								
Otec								
Total	2	0	0	4	4	4	0	0

Región del Bío-Bío
Controles de Fiscalización, Abril - Junio de 2014

Tipo de control	Cantidad de Controles			Total
	28-jun	29-jun	30-jun	
A) Controles en Vía Pública				
1) Condiciones técnicas y de seguridad				
Bus Urbano				1.295
Bus Rural				953
Bus Interurbano				691
Bus Internacional				1
Minibus				0
Taxi Básico				221
Taxi Colectivo				1.391
Taxi Turismo				173
Radio Taxi				0
Transporte de Carga general				1.606
Transporte Escolar				402
Auto Escuela				1
Servicio Especial				6
Vehículos Particulares				158
Temporeros				1
Bus Privado				50
Minibus Privado				13
Bus Aeropuerto				1
Minibus Aeropuerto				1
Taxi Ejecutivo				25
Motos y Maquinaria				11
Total	0		0	7.000
2) Control de Emisiones				
Bus Urbano				148
Bus Rural				0
Bus Interurbano				0
Taxi Colectivo				1
Transporte Carga General				0
Transporte Escolar				0
Vehículos Particulares				0
Bus Privado				0
Total	0		0	149
3) Transporte Subsidiado Zonas Aisladas				
Transporte Subsidiado Terrestre				8
Transporte Subsidiado Fluvial				0
Transporte Subsidiado Lacustre				0
Transporte Subsidiado Marítimo	1			6
Transporte Subsidiado Aéreo				8
Transporte Subsidiado Ferroviario				0
Total	1		0	22
4) Transporte Subsidiado				
Chatarrización				0
Subsidio Frecuencia (3b)			8	227
Subsidio Tarifa Escolar 33% (4a)			33	500
Subsidio Escolares Zonas Aisladas (5a)				82
Total	0		41	809
C) Establecimientos				
Plantas de Revisión Técnica				127
Escuelas de Conductores Profesionales				36
Escuelas de Conductores clase "B"				15
Gabinetes Psicotécnicos				12
Otec				0
Total	0		0	190

Región de la Araucanía
Controles de Fiscalización, Abril - Junio de 2014

Tipo de control	Cantidad de Controles							
	01-abr	02-abr	03-abr	04-abr	05-abr	06-abr	07-abr	08-abr
A) Controles en Vía Pública								
1) Condiciones técnicas y de seguridad								
Bus Urbano	67	52	6	40			172	65
Bus Rural	8		13	9				101
Bus Interurbano								8
Bus Internacional								
Minibus								
Taxi Básico			15		1			3
Taxi Colectivo	31	1	38	31		1	1	53
Taxi Turismo			1					
Radio Taxi								
Transporte de Carga general	9			103				
Transporte Escolar	4		2	2				7
Auto Escuela	1							
Servicio Especial								
Vehículos Particulares	3		15	2				15
Temporeros								
Bus Privado	1			25			1	
Minibus Privado			4	27				
Bus Aeropuerto								
Minibus Aeropuerto								
Taxi Ejecutivo							1	
Motos y Maquinaria								
Total	124	53	94	239	1	1	175	252
2) Control de Emisiones								
Bus Urbano								
Bus Rural								
Bus Interurbano								
Taxi Colectivo								
Transporte Carga General								
Transporte Escolar								
Vehículos Particulares								
Bus Privado								
Total	0	0	0	0	0	0	0	0
3) Transporte Subsidiado Zonas Aisladas								
Transporte Subsidiado Terrestre	1							
Transporte Subsidiado Fluvial								
Transporte Subsidiado Lacustre								
Transporte Subsidiado Marítimo								
Transporte Subsidiado Aéreo								
Transporte Subsidiado Ferroviario								
Total	1	0	0	0	0	0	0	0
4) Transporte Subsidiado								
Chatarrización								
Subsidio Frecuencia (3b)								
Subsidio Tarifa Escolar 33% (4a)								
Subsidio Escolares Zonas Aisladas (5a)	12		8	4				9
Total	12	0	8	4	0	0	0	9
C) Establecimientos								
Plantas de Revisión Técnica	3		4	2			1	2
Escuelas de Conductores Profesionales	2	4						
Escuelas de Conductores clase "B"			1					
Gabinetes Psicotécnicos	1							1
Otec								
Total	6	4	5	2	0	0	1	3

Región de la Araucanía
Controles de Fiscalización, Abril - Junio de 2014

Tipo de control	Cantidad de Controles							
	09-abr	10-abr	11-abr	12-abr	13-abr	14-abr	15-abr	16-abr
A) Controles en Vía Pública								
1) Condiciones técnicas y de seguridad								
Bus Urbano	9	41	200				92	
Bus Rural	36	64	9			71	70	42
Bus Interurbano		1	5			39	39	41
Bus Internacional					1			
Minibus								
Taxi Básico	6							
Taxi Colectivo	73						44	8
Taxi Turismo			1					
Radio Taxi								
Transporte de Carga general	14	1						3
Transporte Escolar	50	2						1
Auto Escuela								
Servicio Especial								
Vehículos Particulares	14	3						29
Temporeros								
Bus Privado	1	2						2
Minibus Privado	2							
Bus Aeropuerto				1				
Minibus Aeropuerto								
Taxi Ejecutivo		1						
Motos y Maquinaria	1							
Total	206	115	215	1	1	110	245	126
2) Control de Emisiones								
Bus Urbano								
Bus Rural								
Bus Interurbano								
Taxi Colectivo								
Transporte Carga General								
Transporte Escolar								
Vehículos Particulares								
Bus Privado								
Total	0	0	0	0	0	0	0	0
3) Transporte Subsidiado Zonas Aisladas								
Transporte Subsidiado Terrestre								
Transporte Subsidiado Fluvial								
Transporte Subsidiado Lacustre								
Transporte Subsidiado Marítimo								
Transporte Subsidiado Aéreo								
Transporte Subsidiado Ferroviario								
Total	0	0	0	0	0	0	0	0
4) Transporte Subsidiado								
Chatarrización								
Subsidio Frecuencia (3b)								
Subsidio Tarifa Escolar 33% (4a)		41	200				91	
Subsidio Escolares Zonas Aisladas (5a)	2							11
Total	2	41	200	0	0	0	91	11
C) Establecimientos								
Plantas de Revisión Técnica	1	1				3		
Escuelas de Conductores Profesionales								
Escuelas de Conductores clase "B"								
Gabinetes Psicotécnicos								
Otec								
Total	1	1	0	0	0	3	0	0

Región de la Araucanía
Controles de Fiscalización, Abril - Junio de 2014

Tipo de control	Cantidad de Controles							
	17-abr	18-abr	19-abr	20-abr	21-abr	22-abr	23-abr	24-abr
A) Controles en Vía Pública								
1) Condiciones técnicas y de seguridad								
Bus Urbano	25				1		1	1
Bus Rural	3		1		1			
Bus Interurbano	25	35	24	24	6			
Bus Internacional								
Minibus								
Taxi Básico								
Taxi Colectivo	48				104	135	123	151
Taxi Turismo								
Radio Taxi								
Transporte de Carga general	15				73	83	84	87
Transporte Escolar	1	1				61	2	1
Auto Escuela								
Servicio Especial								
Vehículos Particulares								
Temporeros				1				
Bus Privado								
Minibus Privado	1							1
Bus Aeropuerto								
Minibus Aeropuerto								
Taxi Ejecutivo								
Motos y Maquinaria								
Total	118	36	25	25	185	279	210	241
2) Control de Emisiones								
Bus Urbano								
Bus Rural								
Bus Interurbano								
Taxi Colectivo								
Transporte Carga General								
Transporte Escolar								
Vehículos Particulares								
Bus Privado								
Total	0	0	0	0	0	0	0	0
3) Transporte Subsidiado Zonas Aisladas								
Transporte Subsidiado Terrestre	1				1			
Transporte Subsidiado Fluvial								
Transporte Subsidiado Lacustre								
Transporte Subsidiado Marítimo								
Transporte Subsidiado Aéreo								
Transporte Subsidiado Ferroviario								
Total	1	0	0	0	1	0	0	0
4) Transporte Subsidiado								
Chatarrización								
Subsidio Frecuencia (3b)								
Subsidio Tarifa Escolar 33% (4a)	25							
Subsidio Escolares Zonas Aisladas (5a)	3							4
Total	28	0	0	0	0	0	0	4
C) Establecimientos								
Plantas de Revisión Técnica							3	
Escuelas de Conductores Profesionales							1	
Escuelas de Conductores clase "B"								
Gabinetes Psicotécnicos					2			
Otec								
Total	0	0	0	0	2	0	4	0

Región de la Araucanía
Controles de Fiscalización, Abril - Junio de 2014

Tipo de control	Cantidad de Controles							
	25-abr	26-abr	27-abr	28-abr	29-abr	30-abr	01-may	02-may
A) Controles en Vía Pública								
1) Condiciones técnicas y de seguridad								
Bus Urbano	1	1	1	1				8
Bus Rural					37			2
Bus Interurbano					24	22	26	30
Bus Internacional								
Minibus								
Taxi Básico	35							
Taxi Colectivo					36	35		
Taxi Turismo	7							
Radio Taxi								
Transporte de Carga general	97							
Transporte Escolar	27							
Auto Escuela								
Servicio Especial								
Vehículos Particulares				53				
Temporeros								
Bus Privado				2				
Minibus Privado							1	
Bus Aeropuerto								
Minibus Aeropuerto						1		
Taxi Ejecutivo								
Motos y Maquinaria					1			
Total	167	1	1	56	98	58	27	40
2) Control de Emisiones								
Bus Urbano								
Bus Rural								
Bus Interurbano								
Taxi Colectivo								
Transporte Carga General								
Transporte Escolar								
Vehículos Particulares								
Bus Privado								
Total	0	0	0	0	0	0	0	0
3) Transporte Subsidiado Zonas Aisladas								
Transporte Subsidiado Terrestre						1		2
Transporte Subsidiado Fluvial								
Transporte Subsidiado Lacustre								
Transporte Subsidiado Marítimo								
Transporte Subsidiado Aéreo								
Transporte Subsidiado Ferroviario								
Total	0	0	0	0	0	1	0	2
4) Transporte Subsidiado								
Chatarrización								
Subsidio Frecuencia (3b)								
Subsidio Tarifa Escolar 33% (4a)								
Subsidio Escolares Zonas Aisladas (5a)					5	1		
Total	0	0	0	0	5	1	0	0
C) Establecimientos								
Plantas de Revisión Técnica				2	2			4
Escuelas de Conductores Profesionales				1				2
Escuelas de Conductores clase "B"				1				1
Gabinetes Psicotécnicos								1
Otec								
Total	0	0	0	4	2	0	0	8

Región de la Araucanía
Controles de Fiscalización, Abril - Junio de 2014

Tipo de control	Cantidad de Controles							
	03-may	04-may	05-may	06-may	07-may	08-may	09-may	10-may
A) Controles en Vía Pública								
1) Condiciones técnicas y de seguridad								
Bus Urbano		1						
Bus Rural						28	1	
Bus Interurbano								
Bus Internacional								
Minibus								
Taxi Básico			10					
Taxi Colectivo			54	30	60	37	61	
Taxi Turismo								
Radio Taxi								
Transporte de Carga general						1	1	
Transporte Escolar	1		1	13			1	1
Auto Escuela								
Servicio Especial					1			
Vehículos Particulares			1	1			5	
Temporeros								
Bus Privado							20	
Minibus Privado							28	
Bus Aeropuerto								
Minibus Aeropuerto								
Taxi Ejecutivo								
Motos y Maquinaria				1				
Total	1	1	66	45	61	66	117	1
2) Control de Emisiones								
Bus Urbano								
Bus Rural								
Bus Interurbano								
Taxi Colectivo								
Transporte Carga General								
Transporte Escolar								
Vehículos Particulares								
Bus Privado								
Total	0	0	0	0	0	0	0	0
3) Transporte Subsidiado Zonas Aisladas								
Transporte Subsidiado Terrestre			1		1		2	
Transporte Subsidiado Fluvial								
Transporte Subsidiado Lacustre								
Transporte Subsidiado Marítimo								
Transporte Subsidiado Aéreo								
Transporte Subsidiado Ferroviario								
Total	0	0	1	0	1	0	2	0
4) Transporte Subsidiado								
Chatarrización								
Subsidio Frecuencia (3b)								
Subsidio Tarifa Escolar 33% (4a)								
Subsidio Escolares Zonas Aisladas (5a)			2		1		5	
Total	0	0	2	0	1	0	5	0
C) Establecimientos								
Plantas de Revisión Técnica			4		1		5	
Escuelas de Conductores Profesionales				5				
Escuelas de Conductores clase "B"							2	
Gabinetes Psicotécnicos								
Otec								
Total	0	0	4	5	1	0	7	0

Región de la Araucanía
Controles de Fiscalización, Abril - Junio de 2014

Tipo de control	Cantidad de Controles							
	11-may	12-may	13-may	14-may	15-may	16-may	17-may	18-may
A) Controles en Vía Pública								
1) Condiciones técnicas y de seguridad								
Bus Urbano		144	221	20	68		8	5
Bus Rural		37					1	
Bus Interurbano								
Bus Internacional								
Minibus								
Taxi Básico				27		37	53	
Taxi Colectivo				7			10	1
Taxi Turismo				3		3		
Radio Taxi								
Transporte de Carga general					1		19	13
Transporte Escolar				1			34	32
Auto Escuela								
Servicio Especial								
Vehículos Particulares	1	1			41	33	1	29
Temporeros								
Bus Privado					1			
Minibus Privado								
Bus Aeropuerto								
Minibus Aeropuerto								
Taxi Ejecutivo								
Motos y Maquinaria						1		
Total	1	182	221	58	111	74	126	80
2) Control de Emisiones								
Bus Urbano								
Bus Rural								
Bus Interurbano								
Taxi Colectivo								
Transporte Carga General								
Transporte Escolar								
Vehículos Particulares								
Bus Privado								
Total	0	0	0	0	0	0	0	0
3) Transporte Subsidiado Zonas Aisladas								
Transporte Subsidiado Terrestre				1				
Transporte Subsidiado Fluvial								
Transporte Subsidiado Lacustre								
Transporte Subsidiado Marítimo								
Transporte Subsidiado Aéreo								
Transporte Subsidiado Ferroviario								
Total	0	0	0	1	0	0	0	0
4) Transporte Subsidiado								
Chatarrización								
Subsidio Frecuencia (3b)								
Subsidio Tarifa Escolar 33% (4a)		121	183	14	63			
Subsidio Escolares Zonas Aisladas (5a)				3				
Total	0	121	183	17	63	0	0	0
C) Establecimientos								
Plantas de Revisión Técnica		2		4	1			
Escuelas de Conductores Profesionales								
Escuelas de Conductores clase "B"								
Gabinetes Psicotécnicos								
Otec								
Total	0	2	0	4	1	0	0	0

Región de la Araucanía
Controles de Fiscalización, Abril - Junio de 2014

Tipo de control	Cantidad de Controles							
	19-may	20-may	21-may	22-may	23-may	24-may	25-may	26-may
A) Controles en Vía Pública								
1) Condiciones técnicas y de seguridad								
Bus Urbano	4			28	14	1		123
Bus Rural		1	29		23		90	15
Bus Interurbano							41	
Bus Internacional								
Minibus								
Taxi Básico	1		21		4			4
Taxi Colectivo	1	2			1			20
Taxi Turismo	1		2		4			15
Radio Taxi								
Transporte de Carga general	42	26	24		8	32		
Transporte Escolar	38	2	2	54	7	40		
Auto Escuela								
Servicio Especial								
Vehículos Particulares	23		5	1	5	3		1
Temporeros								
Bus Privado	1							
Minibus Privado	1		2					
Bus Aeropuerto								
Minibus Aeropuerto								
Taxi Ejecutivo								
Motos y Maquinaria					1			
Total	112	31	85	83	67	76	131	178
2) Control de Emisiones								
Bus Urbano								
Bus Rural								
Bus Interurbano								
Taxi Colectivo								
Transporte Carga General								
Transporte Escolar								
Vehículos Particulares								
Bus Privado								
Total	0	0	0	0	0	0	0	0
3) Transporte Subsidiado Zonas Aisladas								
Transporte Subsidiado Terrestre					1			2
Transporte Subsidiado Fluvial								
Transporte Subsidiado Lacustre								
Transporte Subsidiado Marítimo								
Transporte Subsidiado Aéreo								
Transporte Subsidiado Ferroviario								1
Total	0	0	0	0	1	0	0	3
4) Transporte Subsidiado								
Chatarrización								
Subsidio Frecuencia (3b)								
Subsidio Tarifa Escolar 33% (4a)								
Subsidio Escolares Zonas Aisladas (5a)		1			3			
Total	0	1	0	0	3	0	0	0
C) Establecimientos								
Plantas de Revisión Técnica	2							
Escuelas de Conductores Profesionales								
Escuelas de Conductores clase "B"								
Gabinetes Psicotécnicos								
Otec								
Total	2	0	0	0	0	0	0	0

Región de la Araucanía
Controles de Fiscalización, Abril - Junio de 2014

Tipo de control	Cantidad de Controles							
	27-may	28-may	29-may	30-may	31-may	01-jun	02-jun	03-jun
A) Controles en Vía Pública								
1) Condiciones técnicas y de seguridad								
Bus Urbano	85	155		26	152	168	59	95
Bus Rural	22		35					44
Bus Interurbano			11					
Bus Internacional								
Minibus								
Taxi Básico	6				2			
Taxi Colectivo			5	16		3		
Taxi Turismo	2				4			
Radio Taxi								
Transporte de Carga general								
Transporte Escolar								
Auto Escuela								
Servicio Especial								
Vehículos Particulares								
Temporeros								
Bus Privado								
Minibus Privado								
Bus Aeropuerto								
Minibus Aeropuerto								
Taxi Ejecutivo								
Motos y Maquinaria								
Total	115	155	51	42	158	171	59	139
2) Control de Emisiones								
Bus Urbano	28	14						
Bus Rural								
Bus Interurbano								
Taxi Colectivo								
Transporte Carga General								
Transporte Escolar								
Vehículos Particulares								
Bus Privado								
Total	28	14	0	0	0	0	0	0
3) Transporte Subsidiado Zonas Aisladas								
Transporte Subsidiado Terrestre	1	1						
Transporte Subsidiado Fluvial								
Transporte Subsidiado Lacustre								
Transporte Subsidiado Marítimo								
Transporte Subsidiado Aéreo								
Transporte Subsidiado Ferroviario								
Total	1	1	0	0	0	0	0	0
4) Transporte Subsidiado								
Chatarrización								
Subsidio Frecuencia (3b)								
Subsidio Tarifa Escolar 33% (4a)							118	
Subsidio Escolares Zonas Aisladas (5a)		4						
Total	0	4	0	0	0	0	118	0
C) Establecimientos								
Plantas de Revisión Técnica							5	5
Escuelas de Conductores Profesionales							7	
Escuelas de Conductores clase "B"	1							
Gabinetes Psicotécnicos							1	
Otec								
Total	1	0	0	0	0	0	13	5

Región de la Araucanía
Controles de Fiscalización, Abril - Junio de 2014

Tipo de control	Cantidad de Controles							
	04-jun	05-jun	06-jun	07-jun	08-jun	09-jun	10-jun	11-jun
A) Controles en Vía Pública								
1) Condiciones técnicas y de seguridad								
Bus Urbano		31	29	34	87			69
Bus Rural	6	8		2		30	30	
Bus Interurbano	29	41		33			12	
Bus Internacional								
Minibus								
Taxi Básico			3		47			
Taxi Colectivo	155	82	45	25		70	93	130
Taxi Turismo					6			
Radio Taxi								
Transporte de Carga general								
Transporte Escolar		23	14			9		
Auto Escuela								
Servicio Especial								
Vehículos Particulares			1		2	1		
Temporeros								
Bus Privado						5		
Minibus Privado						3		
Bus Aeropuerto								
Minibus Aeropuerto								
Taxi Ejecutivo								
Motos y Maquinaria								
Total	190	185	92	94	142	118	135	199
2) Control de Emisiones								
Bus Urbano								
Bus Rural								
Bus Interurbano								
Taxi Colectivo								
Transporte Carga General								
Transporte Escolar								
Vehículos Particulares								
Bus Privado								
Total	0	0	0	0	0	0	0	0
3) Transporte Subsidiado Zonas Aisladas								
Transporte Subsidiado Terrestre								1
Transporte Subsidiado Fluvial								
Transporte Subsidiado Lacustre	1							
Transporte Subsidiado Marítimo								
Transporte Subsidiado Aéreo								
Transporte Subsidiado Ferroviario								
Total	1	0	0	0	0	0	0	1
4) Transporte Subsidiado								
Chatarrización								
Subsidio Frecuencia (3b)								
Subsidio Tarifa Escolar 33% (4a)	85	155				26		
Subsidio Escolares Zonas Aisladas (5a)								
Total	85	155	0	0	0	26	0	0
C) Establecimientos								
Plantas de Revisión Técnica	5	1				2		2
Escuelas de Conductores Profesionales								
Escuelas de Conductores clase "B"								
Gabinetes Psicotécnicos								
Otec								
Total	5	1	0	0	0	2	0	2

Región de la Araucanía
Controles de Fiscalización, Abril - Junio de 2014

Tipo de control	Cantidad de Controles							
	12-jun	13-jun	14-jun	15-jun	16-jun	17-jun	18-jun	19-jun
A) Controles en Vía Pública								
1) Condiciones técnicas y de seguridad								
Bus Urbano	22	22	24					
Bus Rural	50	50	29					
Bus Interurbano	39	25						
Bus Internacional								
Minibus								
Taxi Básico								
Taxi Colectivo			51					
Taxi Turismo								
Radio Taxi								
Transporte de Carga general								
Transporte Escolar								
Auto Escuela								
Servicio Especial								
Vehículos Particulares								
Temporeros								
Bus Privado			17					
Minibus Privado			5					
Bus Aeropuerto								
Minibus Aeropuerto								
Taxi Ejecutivo								
Motos y Maquinaria								
Total	111	97	126	0	0	0	0	0
2) Control de Emisiones								
Bus Urbano						27	29	34
Bus Rural								
Bus Interurbano								
Taxi Colectivo								
Transporte Carga General								
Transporte Escolar								
Vehículos Particulares								
Bus Privado								
Total	0	0	0	0	0	27	29	34
3) Transporte Subsidiado Zonas Aisladas								
Transporte Subsidiado Terrestre	3							
Transporte Subsidiado Fluvial								
Transporte Subsidiado Lacustre								
Transporte Subsidiado Marítimo								
Transporte Subsidiado Aéreo								
Transporte Subsidiado Ferroviario								
Total	3	0	0	0	0	0	0	0
4) Transporte Subsidiado								
Chatarrización								
Subsidio Frecuencia (3b)								
Subsidio Tarifa Escolar 33% (4a)						4		
Subsidio Escolares Zonas Aisladas (5a)								
Total	0	0	0	0	0	4	0	0
C) Establecimientos								
Plantas de Revisión Técnica	1	3			1			1
Escuelas de Conductores Profesionales					1			
Escuelas de Conductores clase "B"		2						
Gabinetes Psicotécnicos								
Otec								
Total	1	5	0	0	2	0	0	1

Región de la Araucanía
Controles de Fiscalización, Abril - Junio de 2014

Tipo de control	Cantidad de Controles							
	20-jun	21-jun	22-jun	23-jun	24-jun	25-jun	26-jun	27-jun
A) Controles en Vía Pública								
1) Condiciones técnicas y de seguridad								
Bus Urbano								
Bus Rural								
Bus Interurbano								
Bus Internacional								
Minibus								
Taxi Básico								
Taxi Colectivo								
Taxi Turismo								
Radio Taxi								
Transporte de Carga general								
Transporte Escolar								
Auto Escuela								
Servicio Especial								
Vehículos Particulares								
Temporeros								
Bus Privado								
Minibus Privado								
Bus Aeropuerto								
Minibus Aeropuerto								
Taxi Ejecutivo								
Motos y Maquinaria								
Total	0	0	0	0	0	0	0	0
2) Control de Emisiones								
Bus Urbano	26							
Bus Rural								
Bus Interurbano								
Taxi Colectivo								
Transporte Carga General								
Transporte Escolar								
Vehículos Particulares								
Bus Privado								
Total	26	0	0	0	0	0	0	0
3) Transporte Subsidiado Zonas Aisladas								
Transporte Subsidiado Terrestre								
Transporte Subsidiado Fluvial								
Transporte Subsidiado Lacustre	1							
Transporte Subsidiado Marítimo								
Transporte Subsidiado Aéreo								
Transporte Subsidiado Ferroviario								
Total	1	0	0	0	0	0	0	0
4) Transporte Subsidiado								
Chatarrización								
Subsidio Frecuencia (3b)								
Subsidio Tarifa Escolar 33% (4a)								
Subsidio Escolares Zonas Aisladas (5a)				4				
Total	0	0	0	4	0	0	0	0
C) Establecimientos								
Plantas de Revisión Técnica							1	
Escuelas de Conductores Profesionales								
Escuelas de Conductores clase "B"								
Gabinetes Psicotécnicos								
Otec								
Total	0	0	0	0	0	0	1	0

Región de la Araucanía
Controles de Fiscalización, Abril - Junio de 2014

Tipo de control	Cantidad de Controles			Total
	28-jun	29-jun	30-jun	
A) Controles en Vía Pública				
1) Condiciones técnicas y de seguridad				
Bus Urbano				2.479
Bus Rural				998
Bus Interurbano				580
Bus Internacional				1
Minibus				0
Taxi Básico				275
Taxi Colectivo				1.872
Taxi Turismo				49
Radio Taxi				0
Transporte de Carga general				736
Transporte Escolar				434
Auto Escuela				1
Servicio Especial				1
Vehículos Particulares				289
Temporeros				1
Bus Privado				78
Minibus Privado				75
Bus Aeropuerto				1
Minibus Aeropuerto				1
Taxi Ejecutivo				2
Motos y Maquinaria				5
Total	0		0	7.878
2) Control de Emisiones				
Bus Urbano				158
Bus Rural				0
Bus Interurbano				0
Taxi Colectivo				0
Transporte Carga General				0
Transporte Escolar				0
Vehículos Particulares				0
Bus Privado				0
Total	0		0	158
3) Transporte Subsidiado Zonas Aisladas				
Transporte Subsidiado Terrestre				20
Transporte Subsidiado Fluvial				0
Transporte Subsidiado Lacustre				2
Transporte Subsidiado Marítimo				0
Transporte Subsidiado Aéreo				0
Transporte Subsidiado Ferroviario				1
Total	0		0	23
4) Transporte Subsidiado				
Chatarrización				0
Subsidio Frecuencia (3b)				0
Subsidio Tarifa Escolar 33% (4a)				1.126
Subsidio Escolares Zonas Aisladas (5a)				82
Total	0		0	1.208
C) Establecimientos				
Plantas de Revisión Técnica				74
Escuelas de Conductores Profesionales				23
Escuelas de Conductores clase "B"				8
Gabinetes Psicotécnicos				6
Otec				0
Total	0		0	111

Región de Los Ríos
Controles de Fiscalización, Abril - Junio de 2014

Tipo de control	Cantidad de Controles							
	01-abr	02-abr	03-abr	04-abr	05-abr	06-abr	07-abr	08-abr
A) Controles en Vía Pública								
1) Condiciones técnicas y de seguridad								
Bus Urbano	13	1	8	12				
Bus Rural		23		13			20	5
Bus Interurbano		4						4
Bus Internacional								
Minibus								
Taxi Básico	8		2	3				12
Taxi Colectivo	9		34	5				2
Taxi Turismo		1	2	2				
Radio Taxi								
Transporte de Carga general		29	6	1			2	15
Transporte Escolar	8	9	5	15			21	2
Auto Escuela								
Servicio Especial								1
Vehículos Particulares	2	4	24	11			24	8
Temporeros								
Bus Privado							1	
Minibus Privado								2
Bus Aeropuerto								
Minibus Aeropuerto								
Taxi Ejecutivo		1						
Motos y Maquinaria								
Total	40	72	81	62	0	0	68	51
2) Control de Emisiones								
Bus Urbano								
Bus Rural								
Bus Interurbano								
Taxi Colectivo								
Transporte Carga General								
Transporte Escolar								
Vehículos Particulares								
Bus Privado								
Total	0	0	0	0	0	0	0	0
3) Transporte Subsidiado Zonas Aisladas								
Transporte Subsidiado Terrestre		3		1			2	
Transporte Subsidiado Fluvial								
Transporte Subsidiado Lacustre							1	
Transporte Subsidiado Marítimo								
Transporte Subsidiado Aéreo								
Transporte Subsidiado Ferroviario								
Total	0	3	0	1	0	0	3	0
4) Transporte Subsidiado								
Chatarrización								
Subsidio Frecuencia (3b)								
Subsidio Tarifa Escolar 33% (4a)	5	9		12			3	
Subsidio Escolares Zonas Aisladas (5a)	8	6	6	8			7	1
Total	13	15	6	20	0	0	10	1
C) Establecimientos								
Plantas de Revisión Técnica	3		3	2			1	
Escuelas de Conductores Profesionales	2							
Escuelas de Conductores clase "B"								
Gabinetes Psicotécnicos	1	1	1	1			1	
Otec								
Total	6	1	4	3	0	0	2	0

Región de Los Ríos
Controles de Fiscalización, Abril - Junio de 2014

Tipo de control	Cantidad de Controles							
	09-abr	10-abr	11-abr	12-abr	13-abr	14-abr	15-abr	16-abr
A) Controles en Vía Pública								
1) Condiciones técnicas y de seguridad								
Bus Urbano		1	24					
Bus Rural	6	3	9			26	14	8
Bus Interurbano		3	4			54	59	55
Bus Internacional								
Minibus								
Taxi Básico	5	4				1	11	
Taxi Colectivo	8					1	1	
Taxi Turismo								
Radio Taxi								
Transporte de Carga general	22		2			100	37	15
Transporte Escolar	3		20			2	2	3
Auto Escuela								
Servicio Especial								
Vehículos Particulares	45		7			22	31	
Temporeros								
Bus Privado								1
Minibus Privado							2	
Bus Aeropuerto								
Minibus Aeropuerto							1	
Taxi Ejecutivo	1						2	
Motos y Maquinaria	1							
Total	91	11	66	0	0	206	160	82
2) Control de Emisiones								
Bus Urbano								
Bus Rural								
Bus Interurbano								
Taxi Colectivo								
Transporte Carga General								
Transporte Escolar								
Vehículos Particulares								
Bus Privado								
Total	0	0	0	0	0	0	0	0
3) Transporte Subsidiado Zonas Aisladas								
Transporte Subsidiado Terrestre								
Transporte Subsidiado Fluvial								
Transporte Subsidiado Lacustre								
Transporte Subsidiado Marítimo								
Transporte Subsidiado Aéreo								
Transporte Subsidiado Ferroviario								
Total	0	0	0	0	0	0	0	0
4) Transporte Subsidiado								
Chatarrización								
Subsidio Frecuencia (3b)								
Subsidio Tarifa Escolar 33% (4a)			27					
Subsidio Escolares Zonas Aisladas (5a)	3		13				2	
Total	3	0	40	0	0	0	2	0
C) Establecimientos								
Plantas de Revisión Técnica	1	2	1					
Escuelas de Conductores Profesionales								
Escuelas de Conductores clase "B"								
Gabinetes Psicotécnicos								
Otec								
Total	1	2	1	0	0	0	0	0

Región de Los Ríos
Controles de Fiscalización, Abril - Junio de 2014

Tipo de control	Cantidad de Controles							
	17-abr	18-abr	19-abr	20-abr	21-abr	22-abr	23-abr	24-abr
A) Controles en Vía Pública								
1) Condiciones técnicas y de seguridad								
Bus Urbano	1					26	2	11
Bus Rural	54	2		7	5	2		3
Bus Interurbano	44	21		19	1			
Bus Internacional								
Minibus								
Taxi Básico	1	13		4	7	1	25	9
Taxi Colectivo	1				10	4	25	
Taxi Turismo					1		1	
Radio Taxi								
Transporte de Carga general	11				4	7	12	8
Transporte Escolar	4				5	7	8	
Auto Escuela								
Servicio Especial								
Vehículos Particulares	13	1		2	2	2	2	24
Temporeros								
Bus Privado	2				1			
Minibus Privado					3	1	2	
Bus Aeropuerto								
Minibus Aeropuerto								
Taxi Ejecutivo								
Motos y Maquinaria								
Total	131	37	0	32	39	50	77	55
2) Control de Emisiones								
Bus Urbano								
Bus Rural								
Bus Interurbano								
Taxi Colectivo								
Transporte Carga General								
Transporte Escolar								
Vehículos Particulares								
Bus Privado								
Total	0	0	0	0	0	0	0	0
3) Transporte Subsidiado Zonas Aisladas								
Transporte Subsidiado Terrestre						2		
Transporte Subsidiado Fluvial								
Transporte Subsidiado Lacustre								
Transporte Subsidiado Marítimo								
Transporte Subsidiado Aéreo								
Transporte Subsidiado Ferroviario								
Total	0	0	0	0	0	2	0	0
4) Transporte Subsidiado								
Chatarrización								
Subsidio Frecuencia (3b)								
Subsidio Tarifa Escolar 33% (4a)								
Subsidio Escolares Zonas Aisladas (5a)					3	4	7	
Total	0	0	0	0	3	4	7	0
C) Establecimientos								
Plantas de Revisión Técnica					4		1	2
Escuelas de Conductores Profesionales								
Escuelas de Conductores clase "B"								
Gabinetes Psicotécnicos							2	
Otec								
Total	0	0	0	0	4	0	3	2

Región de Los Ríos
Controles de Fiscalización, Abril - Junio de 2014

Tipo de control	Cantidad de Controles							
	25-abr	26-abr	27-abr	28-abr	29-abr	30-abr	01-may	02-may
A) Controles en Vía Pública								
1) Condiciones técnicas y de seguridad								
Bus Urbano				19				
Bus Rural					8	15		17
Bus Interurbano				1	2	29		29
Bus Internacional								
Minibus								
Taxi Básico				15	24	13		
Taxi Colectivo				22	40			
Taxi Turismo					2			
Radio Taxi								
Transporte de Carga general				1	9	1		
Transporte Escolar				6	16			
Auto Escuela								
Servicio Especial								
Vehículos Particulares					10			
Temporeros								
Bus Privado								
Minibus Privado								
Bus Aeropuerto								
Minibus Aeropuerto								
Taxi Ejecutivo				1	3			
Motos y Maquinaria								
Total	0	0	0	65	114	58	0	46
2) Control de Emisiones								
Bus Urbano								
Bus Rural								
Bus Interurbano								
Taxi Colectivo								
Transporte Carga General								
Transporte Escolar								
Vehículos Particulares								
Bus Privado								
Total	0	0	0	0	0	0	0	0
3) Transporte Subsidiado Zonas Aisladas								
Transporte Subsidiado Terrestre								1
Transporte Subsidiado Fluvial								
Transporte Subsidiado Lacustre								
Transporte Subsidiado Marítimo								
Transporte Subsidiado Aéreo								
Transporte Subsidiado Ferroviario								
Total	0	0	0	0	0	0	0	1
4) Transporte Subsidiado								
Chatarrización								
Subsidio Frecuencia (3b)								
Subsidio Tarifa Escolar 33% (4a)								
Subsidio Escolares Zonas Aisladas (5a)				2	5			
Total	0	0	0	2	5	0	0	0
C) Establecimientos								
Plantas de Revisión Técnica				1				
Escuelas de Conductores Profesionales								
Escuelas de Conductores clase "B"								
Gabinetes Psicotécnicos				1				
Otec								
Total	0	0	0	2	0	0	0	0

Región de Los Ríos
Controles de Fiscalización, Abril - Junio de 2014

Tipo de control	Cantidad de Controles							
	03-may	04-may	05-may	06-may	07-may	08-may	09-may	10-may
A) Controles en Vía Pública								
1) Condiciones técnicas y de seguridad								
Bus Urbano			55					
Bus Rural		17	5		22		11	
Bus Interurbano		42			1			
Bus Internacional								
Minibus								
Taxi Básico			6		19	60	25	
Taxi Colectivo								
Taxi Turismo			1			1		
Radio Taxi								
Transporte de Carga general			14		5		16	
Transporte Escolar			8	5	2	12	17	
Auto Escuela								
Servicio Especial								
Vehículos Particulares			9		1	1	6	
Temporeros								
Bus Privado			2					
Minibus Privado			1					
Bus Aeropuerto								
Minibus Aeropuerto								
Taxi Ejecutivo							3	
Motos y Maquinaria								
Total	0	59	101	5	50	74	78	0
2) Control de Emisiones								
Bus Urbano								
Bus Rural								
Bus Interurbano								
Taxi Colectivo								
Transporte Carga General								
Transporte Escolar								
Vehículos Particulares								
Bus Privado								
Total	0	0	0	0	0	0	0	0
3) Transporte Subsidiado Zonas Aisladas								
Transporte Subsidiado Terrestre					4			
Transporte Subsidiado Fluvial								
Transporte Subsidiado Lacustre								
Transporte Subsidiado Marítimo								
Transporte Subsidiado Aéreo								
Transporte Subsidiado Ferroviario								
Total	0	0	0	0	4	0	0	0
4) Transporte Subsidiado								
Chatarrización								
Subsidio Frecuencia (3b)								
Subsidio Tarifa Escolar 33% (4a)			55					
Subsidio Escolares Zonas Aisladas (5a)			8	1	1	10	7	
Total	0	0	63	1	1	10	7	0
C) Establecimientos								
Plantas de Revisión Técnica			3		3	2		
Escuelas de Conductores Profesionales						1		
Escuelas de Conductores clase "B"					1			
Gabinetes Psicotécnicos			2	1	3	1		
Otec								
Total	0	0	5	1	7	4	0	0

Región de Los Ríos
Controles de Fiscalización, Abril - Junio de 2014

Tipo de control	Cantidad de Controles							
	11-may	12-may	13-may	14-may	15-may	16-may	17-may	18-may
A) Controles en Vía Pública								
1) Condiciones técnicas y de seguridad								
Bus Urbano						37		
Bus Rural		32	3	2	12			
Bus Interurbano		1		30	17			
Bus Internacional								
Minibus								
Taxi Básico		7	4	11	44	15		
Taxi Colectivo			9			14		
Taxi Turismo			2		1			
Radio Taxi								
Transporte de Carga general			1			3		
Transporte Escolar		9	4		2			
Auto Escuela								
Servicio Especial								
Vehículos Particulares			2	9		9		
Temporeros								
Bus Privado								
Minibus Privado								
Bus Aeropuerto								
Minibus Aeropuerto			4					
Taxi Ejecutivo					2			
Motos y Maquinaria								
Total	0	49	29	52	78	78	0	0
2) Control de Emisiones								
Bus Urbano								
Bus Rural								
Bus Interurbano								
Taxi Colectivo								
Transporte Carga General								
Transporte Escolar								
Vehículos Particulares								
Bus Privado								
Total	0	0	0	0	0	0	0	0
3) Transporte Subsidiado Zonas Aisladas								
Transporte Subsidiado Terrestre		2						
Transporte Subsidiado Fluvial								
Transporte Subsidiado Lacustre								
Transporte Subsidiado Marítimo								
Transporte Subsidiado Aéreo								
Transporte Subsidiado Ferroviario								
Total	0	2	0	0	0	0	0	0
4) Transporte Subsidiado								
Chatarrización								
Subsidio Frecuencia (3b)								
Subsidio Tarifa Escolar 33% (4a)								
Subsidio Escolares Zonas Aisladas (5a)		5	4		2			
Total	0	5	4	0	2	0	0	0
C) Establecimientos								
Plantas de Revisión Técnica		3	1	2	1			
Escuelas de Conductores Profesionales		1						
Escuelas de Conductores clase "B"		1	1					
Gabinetes Psicotécnicos		1						
Otec								
Total	0	6	2	2	1	0	0	0

Región de Los Ríos
Controles de Fiscalización, Abril - Junio de 2014

Tipo de control	Cantidad de Controles							
	19-may	20-may	21-may	22-may	23-may	24-may	25-may	26-may
A) Controles en Vía Pública								
1) Condiciones técnicas y de seguridad								
Bus Urbano		2		50	2			
Bus Rural	3	7			6			18
Bus Interurbano		12						
Bus Internacional								
Minibus								
Taxi Básico	15	34		13	17			8
Taxi Colectivo				69				51
Taxi Turismo		1		1	2			
Radio Taxi								
Transporte de Carga general				1	15			
Transporte Escolar	5	11		25	8			4
Auto Escuela								
Servicio Especial								
Vehículos Particulares		3			22			
Temporeros								
Bus Privado		1		1				
Minibus Privado								
Bus Aeropuerto								
Minibus Aeropuerto		1		6				
Taxi Ejecutivo		1		1				2
Motos y Maquinaria					1			
Total	23	73	0	167	73	0	0	83
2) Control de Emisiones								
Bus Urbano								
Bus Rural								
Bus Interurbano								
Taxi Colectivo								
Transporte Carga General								
Transporte Escolar								
Vehículos Particulares								
Bus Privado								
Total	0	0	0	0	0	0	0	0
3) Transporte Subsidiado Zonas Aisladas								
Transporte Subsidiado Terrestre	4	1			1			1
Transporte Subsidiado Fluvial								
Transporte Subsidiado Lacustre								
Transporte Subsidiado Marítimo								
Transporte Subsidiado Aéreo								
Transporte Subsidiado Ferroviario								
Total	4	1	0	0	1	0	0	1
4) Transporte Subsidiado								
Chatarrización								
Subsidio Frecuencia (3b)								
Subsidio Tarifa Escolar 33% (4a)								
Subsidio Escolares Zonas Aisladas (5a)	5	11		1	6			4
Total	5	11	0	1	6	0	0	4
C) Establecimientos								
Plantas de Revisión Técnica		3			1			1
Escuelas de Conductores Profesionales								
Escuelas de Conductores clase "B"								
Gabinetes Psicotécnicos								
Otec								
Total	0	3	0	0	1	0	0	1

Región de Los Ríos
Controles de Fiscalización, Abril - Junio de 2014

Tipo de control	Cantidad de Controles							
	27-may	28-may	29-may	30-may	31-may	01-jun	02-jun	03-jun
A) Controles en Vía Pública								
1) Condiciones técnicas y de seguridad								
Bus Urbano	8		6	22				61
Bus Rural		19	27	1			23	9
Bus Interurbano			7				1	
Bus Internacional								
Minibus								
Taxi Básico		10	27	9			3	4
Taxi Colectivo	49		10	12			3	4
Taxi Turismo		1						
Radio Taxi								
Transporte de Carga general	2		9	11			1	7
Transporte Escolar	1	2	1					11
Auto Escuela								
Servicio Especial								
Vehículos Particulares	1			10				2
Temporeros								
Bus Privado								
Minibus Privado			1	1				1
Bus Aeropuerto								
Minibus Aeropuerto		4						
Taxi Ejecutivo		3						
Motos y Maquinaria				1				
Total	61	39	88	67	0	0	31	99
2) Control de Emisiones								
Bus Urbano								
Bus Rural								
Bus Interurbano								
Taxi Colectivo								
Transporte Carga General								
Transporte Escolar								
Vehículos Particulares								
Bus Privado								
Total	0	0	0	0	0	0	0	0
3) Transporte Subsidiado Zonas Aisladas								
Transporte Subsidiado Terrestre		1						
Transporte Subsidiado Fluvial			1					
Transporte Subsidiado Lacustre								
Transporte Subsidiado Marítimo								
Transporte Subsidiado Aéreo								
Transporte Subsidiado Ferroviario								
Total	0	1	1	0	0	0	0	0
4) Transporte Subsidiado								
Chatarrización								
Subsidio Frecuencia (3b)								
Subsidio Tarifa Escolar 33% (4a)								57
Subsidio Escolares Zonas Aisladas (5a)		2						3
Total	0	2	0	0	0	0	0	60
C) Establecimientos								
Plantas de Revisión Técnica							2	1
Escuelas de Conductores Profesionales							1	
Escuelas de Conductores clase "B"								
Gabinetes Psicotécnicos							2	
Otec								
Total	0	0	0	0	0	0	5	1

Región de Los Ríos
Controles de Fiscalización, Abril - Junio de 2014

Tipo de control	Cantidad de Controles								
	04-jun	05-jun	06-jun	07-jun	08-jun	09-jun	10-jun	11-jun	
A) Controles en Vía Pública									
1) Condiciones técnicas y de seguridad									
Bus Urbano									
Bus Rural	1	12	7			7	14	1	
Bus Interurbano						2	8		
Bus Internacional									
Minibus									
Taxi Básico	2	4					7		
Taxi Colectivo		1						39	
Taxi Turismo	4								
Radio Taxi									
Transporte de Carga general	8	9					2	11	
Transporte Escolar	7	1	15				24	15	
Auto Escuela									
Servicio Especial									
Vehículos Particulares	4	3						3	
Temporeros			1						
Bus Privado									
Minibus Privado		2							
Bus Aeropuerto									
Minibus Aeropuerto	8								
Taxi Ejecutivo	1								
Motos y Maquinaria									
Total	35	32	23	0	0	9	55	69	
2) Control de Emisiones									
Bus Urbano									
Bus Rural									
Bus Interurbano									
Taxi Colectivo									
Transporte Carga General									
Transporte Escolar									
Vehículos Particulares									
Bus Privado									
Total	0	0	0	0	0	0	0	0	
3) Transporte Subsidiado Zonas Aisladas									
Transporte Subsidiado Terrestre									
Transporte Subsidiado Fluvial									
Transporte Subsidiado Lacustre									
Transporte Subsidiado Marítimo									
Transporte Subsidiado Aéreo									
Transporte Subsidiado Ferroviario									
Total	0	0	0	0	0	0	0	0	
4) Transporte Subsidiado									
Chatarrización									
Subsidio Frecuencia (3b)									
Subsidio Tarifa Escolar 33% (4a)									
Subsidio Escolares Zonas Aisladas (5a)	1								
Total	1	0	0	0	0	0	0	0	
C) Establecimientos									
Plantas de Revisión Técnica		1				2		4	
Escuelas de Conductores Profesionales						1			
Escuelas de Conductores clase "B"									
Gabinetes Psicotécnicos	1	1				1		2	
Otec									
Total	1	2	0	0	0	4	0	6	

Región de Los Ríos
Controles de Fiscalización, Abril - Junio de 2014

Tipo de control	Cantidad de Controles							
	12-jun	13-jun	14-jun	15-jun	16-jun	17-jun	18-jun	19-jun
A) Controles en Vía Pública								
1) Condiciones técnicas y de seguridad								
Bus Urbano		6			3	9	2	9
Bus Rural	7				7	7	5	3
Bus Interurbano	3					1	2	
Bus Internacional								
Minibus								
Taxi Básico	1				3	3	1	
Taxi Colectivo	35	10			4	2	1	32
Taxi Turismo					1			
Radio Taxi								
Transporte de Carga general	18	8			16	56	46	5
Transporte Escolar		26			3		3	
Auto Escuela								
Servicio Especial								
Vehículos Particulares	1	23			16	4	12	3
Temporeros								
Bus Privado								
Minibus Privado		1				1		
Bus Aeropuerto								
Minibus Aeropuerto								
Taxi Ejecutivo							1	
Motos y Maquinaria								
Total	65	74	0	0	53	83	73	52
2) Control de Emisiones								
Bus Urbano								
Bus Rural								
Bus Interurbano								
Taxi Colectivo								
Transporte Carga General								
Transporte Escolar								
Vehículos Particulares								
Bus Privado								
Total	0	0	0	0	0	0	0	0
3) Transporte Subsidiado Zonas Aisladas								
Transporte Subsidiado Terrestre								
Transporte Subsidiado Fluvial					1			
Transporte Subsidiado Lacustre								
Transporte Subsidiado Marítimo								
Transporte Subsidiado Aéreo								
Transporte Subsidiado Ferroviario								
Total	0	0	0	0	1	0	0	0
4) Transporte Subsidiado								
Chatarrización								
Subsidio Frecuencia (3b)								
Subsidio Tarifa Escolar 33% (4a)								
Subsidio Escolares Zonas Aisladas (5a)		2			1			
Total	0	2	0	0	1	0	0	0
C) Establecimientos								
Plantas de Revisión Técnica		1			2	2		2
Escuelas de Conductores Profesionales								
Escuelas de Conductores clase "B"								
Gabinetes Psicotécnicos					1	1		
Otec								
Total	0	1	0	0	3	3	0	2

Región de Los Ríos
Controles de Fiscalización, Abril - Junio de 2014

Tipo de control	Cantidad de Controles							
	20-jun	21-jun	22-jun	23-jun	24-jun	25-jun	26-jun	27-jun
A) Controles en Vía Pública								
1) Condiciones técnicas y de seguridad								
Bus Urbano	1			1				2
Bus Rural	1			2	10	19	48	5
Bus Interurbano							12	5
Bus Internacional								
Minibus								
Taxi Básico					1	1	3	2
Taxi Colectivo	44			79	45	32		2
Taxi Turismo	1					2	2	
Radio Taxi								
Transporte de Carga general	44			3	26			23
Transporte Escolar	11			1	2			
Auto Escuela								
Servicio Especial								
Vehículos Particulares	1						1	30
Temporeros								
Bus Privado	1						1	
Minibus Privado					1	1	3	3
Bus Aeropuerto								
Minibus Aeropuerto						3	10	7
Taxi Ejecutivo				1		1		
Motos y Maquinaria								
Total	104	0	0	87	85	59	80	79
2) Control de Emisiones								
Bus Urbano								
Bus Rural								
Bus Interurbano								
Taxi Colectivo								
Transporte Carga General								
Transporte Escolar								
Vehículos Particulares								
Bus Privado								
Total	0	0	0	0	0	0	0	0
3) Transporte Subsidiado Zonas Aisladas								
Transporte Subsidiado Terrestre								
Transporte Subsidiado Fluvial								
Transporte Subsidiado Lacustre								
Transporte Subsidiado Marítimo								
Transporte Subsidiado Aéreo								
Transporte Subsidiado Ferroviario								
Total	0	0	0	0	0	0	0	0
4) Transporte Subsidiado								
Chatarrización								
Subsidio Frecuencia (3b)								
Subsidio Tarifa Escolar 33% (4a)								
Subsidio Escolares Zonas Aisladas (5a)	2				2			
Total	2	0	0	0	2	0	0	0
C) Establecimientos								
Plantas de Revisión Técnica					1	1	1	
Escuelas de Conductores Profesionales								
Escuelas de Conductores clase "B"								
Gabinetes Psicotécnicos								
Otec								
Total	0	0	0	0	1	1	1	0

Región de Los Ríos
Controles de Fiscalización, Abril - Junio de 2014

Tipo de control	Cantidad de Controles			Total
	28-jun	29-jun	30-jun	
A) Controles en Vía Pública				
1) Condiciones técnicas y de seguridad				
Bus Urbano				394
Bus Rural			27	640
Bus Interurbano			11	484
Bus Internacional				0
Minibus				0
Taxi Básico			18	535
Taxi Colectivo				709
Taxi Turismo				29
Radio Taxi				0
Transporte de Carga general				642
Transporte Escolar				371
Auto Escuela				0
Servicio Especial				1
Vehículos Particulares				410
Temporeros				1
Bus Privado				11
Minibus Privado				26
Bus Aeropuerto				0
Minibus Aeropuerto				44
Taxi Ejecutivo				24
Motos y Maquinaria				3
Total	0		56	4.324
2) Control de Emisiones				
Bus Urbano				0
Bus Rural				0
Bus Interurbano				0
Taxi Colectivo				0
Transporte Carga General				0
Transporte Escolar				0
Vehículos Particulares				0
Bus Privado				0
Total	0		0	0
3) Transporte Subsidiado Zonas Aisladas				
Transporte Subsidiado Terrestre				23
Transporte Subsidiado Fluvial				2
Transporte Subsidiado Lacustre				1
Transporte Subsidiado Marítimo				0
Transporte Subsidiado Aéreo				0
Transporte Subsidiado Ferroviario				0
Total	0		0	26
4) Transporte Subsidiado				
Chatarrización				0
Subsidio Frecuencia (3b)				0
Subsidio Tarifa Escolar 33% (4a)				168
Subsidio Escolares Zonas Aisladas (5a)				153
Total	0		0	321
C) Establecimientos				
Plantas de Revisión Técnica				61
Escuelas de Conductores Profesionales				6
Escuelas de Conductores clase "B"				3
Gabinetes Psicotécnicos				25
Otec				0
Total	0		0	95

Región de Los Lagos
Controles de Fiscalización, Abril - Junio de 2014

Tipo de control	Cantidad de Controles							
	01-abr	02-abr	03-abr	04-abr	05-abr	06-abr	07-abr	08-abr
A) Controles en Vía Pública								
1) Condiciones técnicas y de seguridad								
Bus Urbano	39		2					
Bus Rural	17	31	3					
Bus Interurbano	2	2						
Bus Internacional								
Minibus								
Taxi Básico			3					1
Taxi Colectivo	2		29	8			5	20
Taxi Turismo								
Radio Taxi								
Transporte de Carga general								
Transporte Escolar	13		5	3				6
Auto Escuela								
Servicio Especial								
Vehículos Particulares							2	
Temporeros								
Bus Privado								
Minibus Privado								
Bus Aeropuerto								
Minibus Aeropuerto								
Taxi Ejecutivo								1
Motos y Maquinaria								
Total	73	33	42	11	0	0	7	28
2) Control de Emisiones								
Bus Urbano								
Bus Rural								
Bus Interurbano								
Taxi Colectivo								
Transporte Carga General								
Transporte Escolar								
Vehículos Particulares								
Bus Privado								
Total	0	0	0	0	0	0	0	0
3) Transporte Subsidiado Zonas Aisladas								
Transporte Subsidiado Terrestre								
Transporte Subsidiado Fluvial								
Transporte Subsidiado Lacustre								
Transporte Subsidiado Marítimo				2				
Transporte Subsidiado Aéreo								
Transporte Subsidiado Ferroviario								
Total	0	0	0	2	0	0	0	0
4) Transporte Subsidiado								
Chatarrización								
Subsidio Frecuencia (3b)								
Subsidio Tarifa Escolar 33% (4a)								
Subsidio Escolares Zonas Aisladas (5a)			4	3				3
Total	0	0	4	3	0	0	0	3
C) Establecimientos								
Plantas de Revisión Técnica	2							
Escuelas de Conductores Profesionales		1	1	1				
Escuelas de Conductores clase "B"								
Gabinetes Psicotécnicos							1	1
Otec								
Total	2	1	1	1	0	0	1	1

Región de Los Lagos
Controles de Fiscalización, Abril - Junio de 2014

Tipo de control	Cantidad de Controles							
	09-abr	10-abr	11-abr	12-abr	13-abr	14-abr	15-abr	16-abr
A) Controles en Vía Pública								
1) Condiciones técnicas y de seguridad								
Bus Urbano	11							
Bus Rural	11					39	23	7
Bus Interurbano						10		7
Bus Internacional								
Minibus								
Taxi Básico							14	
Taxi Colectivo							24	
Taxi Turismo								
Radio Taxi								
Transporte de Carga general								
Transporte Escolar			9				4	
Auto Escuela								
Servicio Especial	1							
Vehículos Particulares								
Temporeros								
Bus Privado								
Minibus Privado								
Bus Aeropuerto						1		
Minibus Aeropuerto								
Taxi Ejecutivo								7
Motos y Maquinaria								
Total	23	0	9	0	0	50	65	21
2) Control de Emisiones								
Bus Urbano								
Bus Rural								
Bus Interurbano								
Taxi Colectivo								
Transporte Carga General								
Transporte Escolar								
Vehículos Particulares								
Bus Privado								
Total	0	0	0	0	0	0	0	0
3) Transporte Subsidiado Zonas Aisladas								
Transporte Subsidiado Terrestre								
Transporte Subsidiado Fluvial			1					
Transporte Subsidiado Lacustre								
Transporte Subsidiado Marítimo	7							
Transporte Subsidiado Aéreo							1	
Transporte Subsidiado Ferroviario								
Total	7	0	1	0	0	0	1	0
4) Transporte Subsidiado								
Chatarrización								
Subsidio Frecuencia (3b)								
Subsidio Tarifa Escolar 33% (4a)								
Subsidio Escolares Zonas Aisladas (5a)	2		8				4	
Total	2	0	8	0	0	0	4	0
C) Establecimientos								
Plantas de Revisión Técnica		1	1				1	2
Escuelas de Conductores Profesionales						1		
Escuelas de Conductores clase "B"								
Gabinetes Psicotécnicos		4	1					
Otec								
Total	0	5	2	0	0	1	1	2

Región de Los Lagos
Controles de Fiscalización, Abril - Junio de 2014

Tipo de control	Cantidad de Controles							
	17-abr	18-abr	19-abr	20-abr	21-abr	22-abr	23-abr	24-abr
A) Controles en Vía Pública								
1) Condiciones técnicas y de seguridad								
Bus Urbano								
Bus Rural	9		1			7		
Bus Interurbano	49		16		1			
Bus Internacional								
Minibus								
Taxi Básico								
Taxi Colectivo	26							
Taxi Turismo								
Radio Taxi								
Transporte de Carga general								
Transporte Escolar					8	3	7	6
Auto Escuela								
Servicio Especial								
Vehículos Particulares								
Temporeros								
Bus Privado								
Minibus Privado								
Bus Aeropuerto								
Minibus Aeropuerto								
Taxi Ejecutivo								
Motos y Maquinaria								
Total	84	0	17	0	9	10	7	6
2) Control de Emisiones								
Bus Urbano								
Bus Rural								
Bus Interurbano								
Taxi Colectivo								
Transporte Carga General								
Transporte Escolar								
Vehículos Particulares								
Bus Privado								
Total	0	0	0	0	0	0	0	0
3) Transporte Subsidiado Zonas Aisladas								
Transporte Subsidiado Terrestre								
Transporte Subsidiado Fluvial								
Transporte Subsidiado Lacustre								
Transporte Subsidiado Marítimo								
Transporte Subsidiado Aéreo								
Transporte Subsidiado Ferroviario								
Total	0	0	0	0	0	0	0	0
4) Transporte Subsidiado								
Chatarrización								
Subsidio Frecuencia (3b)								
Subsidio Tarifa Escolar 33% (4a)								
Subsidio Escolares Zonas Aisladas (5a)					9	3	6	6
Total	0	0	0	0	9	3	6	6
C) Establecimientos								
Plantas de Revisión Técnica					1	2		
Escuelas de Conductores Profesionales					1	1		
Escuelas de Conductores clase "B"								
Gabinetes Psicotécnicos							4	
Otec								
Total	0	0	0	0	2	3	4	0

Región de Los Lagos
Controles de Fiscalización, Abril - Junio de 2014

Tipo de control	Cantidad de Controles							
	25-abr	26-abr	27-abr	28-abr	29-abr	30-abr	01-may	02-may
A) Controles en Vía Pública								
1) Condiciones técnicas y de seguridad								
Bus Urbano				114	1	6		10
Bus Rural				1	8	8		11
Bus Interurbano						37		37
Bus Internacional								
Minibus								
Taxi Básico					4			
Taxi Colectivo								
Taxi Turismo								
Radio Taxi								
Transporte de Carga general	44				4			
Transporte Escolar	6				4	1		2
Auto Escuela								
Servicio Especial								
Vehículos Particulares								
Temporeros								
Bus Privado								
Minibus Privado								
Bus Aeropuerto								
Minibus Aeropuerto								
Taxi Ejecutivo								
Motos y Maquinaria								
Total	50	0	0	115	21	52	0	60
2) Control de Emisiones								
Bus Urbano								
Bus Rural								
Bus Interurbano								
Taxi Colectivo								
Transporte Carga General								
Transporte Escolar								
Vehículos Particulares								
Bus Privado								
Total	0	0	0	0	0	0	0	0
3) Transporte Subsidiado Zonas Aisladas								
Transporte Subsidiado Terrestre								
Transporte Subsidiado Fluvial						1		
Transporte Subsidiado Lacustre								
Transporte Subsidiado Marítimo								
Transporte Subsidiado Aéreo								
Transporte Subsidiado Ferroviario								
Total	0	0	0	0	0	1	0	0
4) Transporte Subsidiado								
Chatarrización								
Subsidio Frecuencia (3b)								
Subsidio Tarifa Escolar 33% (4a)				115		6		10
Subsidio Escolares Zonas Aisladas (5a)	6				4	1		3
Total	6	0	0	115	4	7	0	13
C) Establecimientos								
Plantas de Revisión Técnica								1
Escuelas de Conductores Profesionales						1		
Escuelas de Conductores clase "B"								
Gabinetes Psicotécnicos	1				1			
Otec								
Total	1	0	0	0	1	1	0	1

Región de Los Lagos
Controles de Fiscalización, Abril - Junio de 2014

Tipo de control	Cantidad de Controles							
	03-may	04-may	05-may	06-may	07-may	08-may	09-may	10-may
A) Controles en Vía Pública								
1) Condiciones técnicas y de seguridad								
Bus Urbano			62		10			
Bus Rural					19	4	2	
Bus Interurbano					2		1	
Bus Internacional								
Minibus								
Taxi Básico						12	4	
Taxi Colectivo								
Taxi Turismo								
Radio Taxi								
Transporte de Carga general								9
Transporte Escolar			1		11	8	19	
Auto Escuela								
Servicio Especial								
Vehículos Particulares								
Temporeros								
Bus Privado								
Minibus Privado								
Bus Aeropuerto								
Minibus Aeropuerto								
Taxi Ejecutivo					4	8		
Motos y Maquinaria								
Total	0	0	63	0	46	32	35	0
2) Control de Emisiones								
Bus Urbano								
Bus Rural								
Bus Interurbano								
Taxi Colectivo								
Transporte Carga General								
Transporte Escolar								
Vehículos Particulares								
Bus Privado								
Total	0	0	0	0	0	0	0	0
3) Transporte Subsidiado Zonas Aisladas								
Transporte Subsidiado Terrestre								
Transporte Subsidiado Fluvial								
Transporte Subsidiado Lacustre								
Transporte Subsidiado Marítimo						1		
Transporte Subsidiado Aéreo								
Transporte Subsidiado Ferroviario								
Total	0	0	0	0	0	1	0	0
4) Transporte Subsidiado								
Chatarrización								
Subsidio Frecuencia (3b)								
Subsidio Tarifa Escolar 33% (4a)			62		10			
Subsidio Escolares Zonas Aisladas (5a)			1		7	14	8	
Total	0	0	63	0	17	14	8	0
C) Establecimientos								
Plantas de Revisión Técnica			1	1		1		
Escuelas de Conductores Profesionales			1	2				
Escuelas de Conductores clase "B"								
Gabinetes Psicotécnicos				3				
Otec								
Total	0	0	2	6	0	1	0	0

Región de Los Lagos
Controles de Fiscalización, Abril - Junio de 2014

Tipo de control	Cantidad de Controles							
	11-may	12-may	13-may	14-may	15-may	16-may	17-may	18-may
A) Controles en Vía Pública								
1) Condiciones técnicas y de seguridad								
Bus Urbano								
Bus Rural				1		1		
Bus Interurbano								
Bus Internacional								
Minibus								
Taxi Básico						4		
Taxi Colectivo				22				
Taxi Turismo								
Radio Taxi								
Transporte de Carga general						3		
Transporte Escolar		2	9	3	3	4		
Auto Escuela								
Servicio Especial								
Vehículos Particulares								
Temporeros								
Bus Privado								
Minibus Privado								
Bus Aeropuerto								
Minibus Aeropuerto								
Taxi Ejecutivo			2					
Motos y Maquinaria								
Total	0	2	11	26	3	12	0	0
2) Control de Emisiones								
Bus Urbano								
Bus Rural								
Bus Interurbano								
Taxi Colectivo								
Transporte Carga General								
Transporte Escolar								
Vehículos Particulares								
Bus Privado								
Total	0	0	0	0	0	0	0	0
3) Transporte Subsidiado Zonas Aisladas								
Transporte Subsidiado Terrestre				1	2			
Transporte Subsidiado Fluvial								
Transporte Subsidiado Lacustre								
Transporte Subsidiado Marítimo				4		1		
Transporte Subsidiado Aéreo					1			
Transporte Subsidiado Ferroviario								
Total	0	0	0	5	3	1	0	0
4) Transporte Subsidiado								
Chatarrización								
Subsidio Frecuencia (3b)								
Subsidio Tarifa Escolar 33% (4a)								
Subsidio Escolares Zonas Aisladas (5a)		1	3	2	1	10		
Total	0	1	3	2	1	10	0	0
C) Establecimientos								
Plantas de Revisión Técnica					1	1		
Escuelas de Conductores Profesionales		2	1		1			
Escuelas de Conductores clase "B"								
Gabinetes Psicotécnicos			1					
Otec								
Total	0	2	2	0	2	1	0	0

Región de Los Lagos
Controles de Fiscalización, Abril - Junio de 2014

Tipo de control	Cantidad de Controles							
	19-may	20-may	21-may	22-may	23-may	24-may	25-may	26-may
A) Controles en Vía Pública								
1) Condiciones técnicas y de seguridad								
Bus Urbano	23	25						
Bus Rural		3			7			
Bus Interurbano	1							
Bus Internacional								
Minibus								
Taxi Básico								
Taxi Colectivo		45						11
Taxi Turismo								
Radio Taxi								
Transporte de Carga general								
Transporte Escolar	2	10		5	4			
Auto Escuela								
Servicio Especial								
Vehículos Particulares								
Temporeros								
Bus Privado								
Minibus Privado		1						
Bus Aeropuerto								
Minibus Aeropuerto								
Taxi Ejecutivo		1						
Motos y Maquinaria								
Total	26	85	0	5	11	0	0	11
2) Control de Emisiones								
Bus Urbano								
Bus Rural								
Bus Interurbano								
Taxi Colectivo								
Transporte Carga General								
Transporte Escolar								
Vehículos Particulares								
Bus Privado								
Total	0	0	0	0	0	0	0	0
3) Transporte Subsidiado Zonas Aisladas								
Transporte Subsidiado Terrestre				5	2			
Transporte Subsidiado Fluvial								
Transporte Subsidiado Lacustre								
Transporte Subsidiado Marítimo				4	8			
Transporte Subsidiado Aéreo								
Transporte Subsidiado Ferroviario								
Total	0	0	0	9	10	0	0	0
4) Transporte Subsidiado								
Chatarrización								
Subsidio Frecuencia (3b)								
Subsidio Tarifa Escolar 33% (4a)	23							
Subsidio Escolares Zonas Aisladas (5a)	2			5	7			
Total	25	0	0	5	7	0	0	0
C) Establecimientos								
Plantas de Revisión Técnica	1							
Escuelas de Conductores Profesionales				1				
Escuelas de Conductores clase "B"								
Gabinetes Psicotécnicos	2				2			1
Otec								
Total	3	0	0	1	2	0	0	1

Región de Los Lagos
Controles de Fiscalización, Abril - Junio de 2014

Tipo de control	Cantidad de Controles							
	27-may	28-may	29-may	30-may	31-may	01-jun	02-jun	03-jun
A) Controles en Vía Pública								
1) Condiciones técnicas y de seguridad								
Bus Urbano	4	24	1					75
Bus Rural							5	1
Bus Interurbano								14
Bus Internacional								
Minibus								
Taxi Básico								
Taxi Colectivo	8	3	36					13
Taxi Turismo								
Radio Taxi								
Transporte de Carga general		1						
Transporte Escolar		4	6	4				
Auto Escuela								
Servicio Especial								
Vehículos Particulares	9	5	1					
Temporeros								
Bus Privado								
Minibus Privado								
Bus Aeropuerto								
Minibus Aeropuerto								
Taxi Ejecutivo		4						
Motos y Maquinaria								
Total	21	41	44	4	0	0	5	103
2) Control de Emisiones								
Bus Urbano								
Bus Rural								
Bus Interurbano								
Taxi Colectivo								
Transporte Carga General								
Transporte Escolar								
Vehículos Particulares								
Bus Privado								
Total	0	0	0	0	0	0	0	0
3) Transporte Subsidiado Zonas Aisladas								
Transporte Subsidiado Terrestre								
Transporte Subsidiado Fluvial								
Transporte Subsidiado Lacustre								
Transporte Subsidiado Marítimo		2						
Transporte Subsidiado Aéreo								
Transporte Subsidiado Ferroviario								
Total	0	2	0	0	0	0	0	0
4) Transporte Subsidiado								
Chatarrización								
Subsidio Frecuencia (3b)								
Subsidio Tarifa Escolar 33% (4a)		24						60
Subsidio Escolares Zonas Aisladas (5a)		1	2	4				
Total	0	25	2	4	0	0	0	60
C) Establecimientos								
Plantas de Revisión Técnica		2		1				
Escuelas de Conductores Profesionales			1				1	
Escuelas de Conductores clase "B"								
Gabinetes Psicotécnicos	2	1		3				
Otec								
Total	2	3	1	4	0	0	1	0

Región de Los Lagos
Controles de Fiscalización, Abril - Junio de 2014

Tipo de control	Cantidad de Controles							
	04-jun	05-jun	06-jun	07-jun	08-jun	09-jun	10-jun	11-jun
A) Controles en Vía Pública								
1) Condiciones técnicas y de seguridad								
Bus Urbano	18	13				1		34
Bus Rural	8						43	3
Bus Interurbano	1							
Bus Internacional								
Minibus								
Taxi Básico			1					22
Taxi Colectivo	27	16				33	40	6
Taxi Turismo			4				9	1
Radio Taxi								
Transporte de Carga general		15	14			37		27
Transporte Escolar								1
Auto Escuela								
Servicio Especial								
Vehículos Particulares			1				4	
Temporeros								
Bus Privado								
Minibus Privado								
Bus Aeropuerto			2					
Minibus Aeropuerto			1				1	
Taxi Ejecutivo								
Motos y Maquinaria								
Total	54	44	23	0	0	71	97	94
2) Control de Emisiones								
Bus Urbano								
Bus Rural								
Bus Interurbano								
Taxi Colectivo								
Transporte Carga General								
Transporte Escolar								
Vehículos Particulares								
Bus Privado								
Total	0	0	0	0	0	0	0	0
3) Transporte Subsidiado Zonas Aisladas								
Transporte Subsidiado Terrestre								
Transporte Subsidiado Fluvial								
Transporte Subsidiado Lacustre								
Transporte Subsidiado Marítimo								
Transporte Subsidiado Aéreo								
Transporte Subsidiado Ferroviario								
Total	0	0	0	0	0	0	0	0
4) Transporte Subsidiado								
Chatarrización								
Subsidio Frecuencia (3b)								
Subsidio Tarifa Escolar 33% (4a)	18	12						34
Subsidio Escolares Zonas Aisladas (5a)			4					
Total	18	12	4	0	0	0	0	34
C) Establecimientos								
Plantas de Revisión Técnica			1				1	2
Escuelas de Conductores Profesionales								1
Escuelas de Conductores clase "B"							1	
Gabinetes Psicotécnicos								
Otec								
Total	0	0	1	0	0	0	2	3

Región de Los Lagos
Controles de Fiscalización, Abril - Junio de 2014

Tipo de control	Cantidad de Controles							
	12-jun	13-jun	14-jun	15-jun	16-jun	17-jun	18-jun	19-jun
A) Controles en Vía Pública								
1) Condiciones técnicas y de seguridad								
Bus Urbano	36	18			48	20		58
Bus Rural	4	1			12	6	3	9
Bus Interurbano					4	11		
Bus Internacional								
Minibus								
Taxi Básico	9							2
Taxi Colectivo	52					23		20
Taxi Turismo					1	1		
Radio Taxi								
Transporte de Carga general	21	3			18	25	188	41
Transporte Escolar	5	5			11	1		1
Auto Escuela								
Servicio Especial	1							
Vehículos Particulares						3		1
Temporeros								
Bus Privado	1							1
Minibus Privado								
Bus Aeropuerto								
Minibus Aeropuerto						1		
Taxi Ejecutivo	5					4		
Motos y Maquinaria								
Total	134	27	0	0	94	95	191	133
2) Control de Emisiones								
Bus Urbano								
Bus Rural								
Bus Interurbano								
Taxi Colectivo								
Transporte Carga General								
Transporte Escolar								
Vehículos Particulares								
Bus Privado								
Total	0	0	0	0	0	0	0	0
3) Transporte Subsidiado Zonas Aisladas								
Transporte Subsidiado Terrestre								
Transporte Subsidiado Fluvial								
Transporte Subsidiado Lacustre								
Transporte Subsidiado Marítimo					1			
Transporte Subsidiado Aéreo								
Transporte Subsidiado Ferroviario								
Total	0	0	0	0	1	0	0	0
4) Transporte Subsidiado								
Chatarrización								
Subsidio Frecuencia (3b)								
Subsidio Tarifa Escolar 33% (4a)		18			49			21
Subsidio Escolares Zonas Aisladas (5a)		7			12	1		1
Total	0	25	0	0	61	1	0	22
C) Establecimientos								
Plantas de Revisión Técnica		1						1
Escuelas de Conductores Profesionales		1						
Escuelas de Conductores clase "B"	1							
Gabinetes Psicotécnicos								
Otec								
Total	1	2	0	0	0	0	0	1

Región de Los Lagos
Controles de Fiscalización, Abril - Junio de 2014

Tipo de control	Cantidad de Controles							
	20-jun	21-jun	22-jun	23-jun	24-jun	25-jun	26-jun	27-jun
A) Controles en Vía Pública								
1) Condiciones técnicas y de seguridad								
Bus Urbano	6				57		20	
Bus Rural	32			12	34	4	5	
Bus Interurbano	1				2	8		
Bus Internacional								
Minibus								
Taxi Básico	7				3	1		
Taxi Colectivo	38				43	11	18	
Taxi Turismo				2	1		1	
Radio Taxi								
Transporte de Carga general								
Transporte Escolar	4			1	9	1	1	3
Auto Escuela								
Servicio Especial								
Vehículos Particulares						5	8	
Temporeros								
Bus Privado				6		1		
Minibus Privado				42	5	5		
Bus Aeropuerto								
Minibus Aeropuerto								
Taxi Ejecutivo				6	2	11	3	
Motos y Maquinaria						2		
Total	88	0	0	69	156	49	56	3
2) Control de Emisiones								
Bus Urbano								
Bus Rural								
Bus Interurbano								
Taxi Colectivo								
Transporte Carga General								
Transporte Escolar								
Vehículos Particulares								
Bus Privado								
Total	0	0	0	0	0	0	0	0
3) Transporte Subsidiado Zonas Aisladas								
Transporte Subsidiado Terrestre								
Transporte Subsidiado Fluvial								1
Transporte Subsidiado Lacustre								
Transporte Subsidiado Marítimo								
Transporte Subsidiado Aéreo								
Transporte Subsidiado Ferroviario								
Total	0	0	0	0	0	0	0	1
4) Transporte Subsidiado								
Chatarrización								
Subsidio Frecuencia (3b)								
Subsidio Tarifa Escolar 33% (4a)					50		20	
Subsidio Escolares Zonas Aisladas (5a)	2			1	5	1	1	3
Total	2	0	0	1	55	1	21	3
C) Establecimientos								
Plantas de Revisión Técnica							2	
Escuelas de Conductores Profesionales						3		
Escuelas de Conductores clase "B"								
Gabinetes Psicotécnicos					1	1		
Otec								
Total	0	0	0	0	1	4	2	0

Región de Los Lagos
Controles de Fiscalización, Abril - Junio de 2014

Tipo de control	Cantidad de Controles			Total
	28-jun	29-jun	30-jun	
A) Controles en Vía Pública				
1) Condiciones técnicas y de seguridad				
Bus Urbano				736
Bus Rural				395
Bus Interurbano			1	207
Bus Internacional				0
Minibus				0
Taxi Básico				87
Taxi Colectivo			1	580
Taxi Turismo				20
Radio Taxi				0
Transporte de Carga general				450
Transporte Escolar				215
Auto Escuela				0
Servicio Especial				2
Vehículos Particulares			1	40
Temporeros				0
Bus Privado				9
Minibus Privado				53
Bus Aeropuerto				3
Minibus Aeropuerto				3
Taxi Ejecutivo			1	59
Motos y Maquinaria				2
Total	0		4	2.861
2) Control de Emisiones				
Bus Urbano				0
Bus Rural				0
Bus Interurbano				0
Taxi Colectivo				0
Transporte Carga General				0
Transporte Escolar				0
Vehículos Particulares				0
Bus Privado				0
Total	0		0	0
3) Transporte Subsidiado Zonas Aisladas				
Transporte Subsidiado Terrestre				10
Transporte Subsidiado Fluvial				3
Transporte Subsidiado Lacustre				0
Transporte Subsidiado Marítimo				30
Transporte Subsidiado Aéreo				2
Transporte Subsidiado Ferroviario				0
Total	0		0	45
4) Transporte Subsidiado				
Chatarrización				0
Subsidio Frecuencia (3b)				0
Subsidio Tarifa Escolar 33% (4a)				532
Subsidio Escolares Zonas Aisladas (5a)				168
Total	0		0	700
C) Establecimientos				
Plantas de Revisión Técnica			2	30
Escuelas de Conductores Profesionales			1	23
Escuelas de Conductores clase "B"				1
Gabinetes Psicotécnicos				31
Otec				0
Total	0		3	85

Región de Aysén del General Carlos Ibañez del Campo

Controles de Fiscalización, Abril - Junio de 2014

Tipo de control	Cantidad de Controles							
	01-abr	02-abr	03-abr	04-abr	05-abr	06-abr	07-abr	08-abr
A) Controles en Vía Pública								
1) Condiciones técnicas y de seguridad								
Bus Urbano	3							
Bus Rural			3	7				
Bus Interurbano								
Bus Internacional								
Minibus								
Taxi Básico	2							
Taxi Colectivo	10	16	1	4			1	
Taxi Turismo								
Radio Taxi								
Transporte de Carga general	1	5	11	7				
Transporte Escolar								
Auto Escuela								
Servicio Especial								
Vehículos Particulares	2	5	6	10			17	
Temporeros								
Bus Privado								
Minibus Privado		1		1				
Bus Aeropuerto								
Minibus Aeropuerto	1							
Taxi Ejecutivo				3				
Motos y Maquinaria								
Total	19	27	21	32	0	0	18	0
2) Control de Emisiones								
Bus Urbano								
Bus Rural								
Bus Interurbano								
Taxi Colectivo								
Transporte Carga General								
Transporte Escolar								
Vehículos Particulares								
Bus Privado								
Total	0	0	0	0	0	0	0	0
3) Transporte Subsidiado Zonas Aisladas								
Transporte Subsidiado Terrestre								
Transporte Subsidiado Fluvial								
Transporte Subsidiado Lacustre								
Transporte Subsidiado Marítimo								
Transporte Subsidiado Aéreo								
Transporte Subsidiado Ferroviario								
Total	0	0	0	0	0	0	0	0
4) Transporte Subsidiado								
Chatarrización								
Subsidio Frecuencia (3b)								
Subsidio Tarifa Escolar 33% (4a)								
Subsidio Escolares Zonas Aisladas (5a)								
Total	0	0	0	0	0	0	0	0
C) Establecimientos								
Plantas de Revisión Técnica	1		1					1
Escuelas de Conductores Profesionales		1						2
Escuelas de Conductores clase "B"								
Gabinetes Psicotécnicos								1
Otec								
Total	1	1	1	0	0	0	0	4

Región de Aysén del General Carlos Ibañez del Campo

Controles de Fiscalización, Abril - Junio de 2014

Tipo de control	Cantidad de Controles							
	09-abr	10-abr	11-abr	12-abr	13-abr	14-abr	15-abr	16-abr
A) Controles en Vía Pública								
1) Condiciones técnicas y de seguridad								
Bus Urbano							1	
Bus Rural	3	1				6		
Bus Interurbano								
Bus Internacional								
Minibus								
Taxi Básico	8	1					1	29
Taxi Colectivo	34	25					38	
Taxi Turismo	1							
Radio Taxi								
Transporte de Carga general	8	20				35	1	4
Transporte Escolar			2				3	2
Auto Escuela								
Servicio Especial								
Vehículos Particulares	8	5	3			4	31	
Temporeros								
Bus Privado								
Minibus Privado		3						
Bus Aeropuerto								
Minibus Aeropuerto		1						
Taxi Ejecutivo	3						1	1
Motos y Maquinaria			1					
Total	65	56	6	0	0	45	76	36
2) Control de Emisiones								
Bus Urbano								
Bus Rural								
Bus Interurbano								
Taxi Colectivo								
Transporte Carga General								
Transporte Escolar								
Vehículos Particulares								
Bus Privado								
Total	0	0	0	0	0	0	0	0
3) Transporte Subsidiado Zonas Aisladas								
Transporte Subsidiado Terrestre								
Transporte Subsidiado Fluvial								
Transporte Subsidiado Lacustre								
Transporte Subsidiado Marítimo								
Transporte Subsidiado Aéreo								
Transporte Subsidiado Ferroviario								
Total	0	0	0	0	0	0	0	0
4) Transporte Subsidiado								
Chatarrización								
Subsidio Frecuencia (3b)								
Subsidio Tarifa Escolar 33% (4a)								
Subsidio Escolares Zonas Aisladas (5a)			2					
Total	0	0	2	0	0	0	0	0
C) Establecimientos								
Plantas de Revisión Técnica						1		
Escuelas de Conductores Profesionales								
Escuelas de Conductores clase "B"								
Gabinetes Psicotécnicos								
Otec								
Total	0	0	0	0	0	1	0	0

Región de Aysén del General Carlos Ibañez del Campo

Controles de Fiscalización, Abril - Junio de 2014

Tipo de control	Cantidad de Controles							
	17-abr	18-abr	19-abr	20-abr	21-abr	22-abr	23-abr	24-abr
A) Controles en Vía Pública								
1) Condiciones técnicas y de seguridad								
Bus Urbano	1				1			
Bus Rural	3				1		1	10
Bus Interurbano	1							1
Bus Internacional								
Minibus								
Taxi Básico	2				20	4	1	12
Taxi Colectivo					1		30	71
Taxi Turismo								
Radio Taxi								
Transporte de Carga general	10						32	2
Transporte Escolar	2							
Auto Escuela								
Servicio Especial								
Vehículos Particulares	23				3	2		6
Temporeros								
Bus Privado	2							
Minibus Privado	2							1
Bus Aeropuerto								
Minibus Aeropuerto								
Taxi Ejecutivo						2		
Motos y Maquinaria								
Total	46	0	0	0	26	8	64	103
2) Control de Emisiones								
Bus Urbano								
Bus Rural								
Bus Interurbano								
Taxi Colectivo								
Transporte Carga General								
Transporte Escolar								
Vehículos Particulares								
Bus Privado								
Total	0	0	0	0	0	0	0	0
3) Transporte Subsidiado Zonas Aisladas								
Transporte Subsidiado Terrestre					1	2		
Transporte Subsidiado Fluvial								
Transporte Subsidiado Lacustre					1			
Transporte Subsidiado Marítimo								
Transporte Subsidiado Aéreo								
Transporte Subsidiado Ferroviario								
Total	0	0	0	0	2	2	0	0
4) Transporte Subsidiado								
Chatarrización								
Subsidio Frecuencia (3b)								
Subsidio Tarifa Escolar 33% (4a)								
Subsidio Escolares Zonas Aisladas (5a)	2							
Total	2	0	0	0	0	0	0	0
C) Establecimientos								
Plantas de Revisión Técnica						1		1
Escuelas de Conductores Profesionales					1	2		
Escuelas de Conductores clase "B"						2		
Gabinetes Psicotécnicos					1			
Otec								
Total	0	0	0	0	2	5	0	1

Región de Aysén del General Carlos Ibañez del Campo

Controles de Fiscalización, Abril - Junio de 2014

Tipo de control	Cantidad de Controles							
	25-abr	26-abr	27-abr	28-abr	29-abr	30-abr	01-may	02-may
A) Controles en Vía Pública								
1) Condiciones técnicas y de seguridad								
Bus Urbano	1			28				
Bus Rural	3							
Bus Interurbano								1
Bus Internacional								
Minibus								
Taxi Básico						1		
Taxi Colectivo	10			24	23	46		
Taxi Turismo								
Radio Taxi								
Transporte de Carga general								
Transporte Escolar								4
Auto Escuela								
Servicio Especial								
Vehículos Particulares	1				2	31		
Temporeros								
Bus Privado								
Minibus Privado								
Bus Aeropuerto								
Minibus Aeropuerto								
Taxi Ejecutivo								
Motos y Maquinaria								
Total	15	0	0	52	25	78	0	5
2) Control de Emisiones								
Bus Urbano								
Bus Rural								
Bus Interurbano								
Taxi Colectivo								
Transporte Carga General								
Transporte Escolar								
Vehículos Particulares								
Bus Privado								
Total	0	0	0	0	0	0	0	0
3) Transporte Subsidiado Zonas Aisladas								
Transporte Subsidiado Terrestre								
Transporte Subsidiado Fluvial								
Transporte Subsidiado Lacustre								
Transporte Subsidiado Marítimo					2			
Transporte Subsidiado Aéreo								
Transporte Subsidiado Ferroviario								
Total	0	0	0	0	2	0	0	0
4) Transporte Subsidiado								
Chatarrización								
Subsidio Frecuencia (3b)								
Subsidio Tarifa Escolar 33% (4a)				13				
Subsidio Escolares Zonas Aisladas (5a)								
Total	0	0	0	13	0	0	0	0
C) Establecimientos								
Plantas de Revisión Técnica								1
Escuelas de Conductores Profesionales								
Escuelas de Conductores clase "B"								
Gabinetes Psicotécnicos								1
Otec								
Total	0	0	0	0	0	0	0	2

Región de Aysén del General Carlos Ibañez del Campo

Controles de Fiscalización, Abril - Junio de 2014

Tipo de control	Cantidad de Controles							
	03-may	04-may	05-may	06-may	07-may	08-may	09-may	10-may
A) Controles en Vía Pública								
1) Condiciones técnicas y de seguridad								
Bus Urbano					9			
Bus Rural			5	1	10	6	7	
Bus Interurbano								
Bus Internacional								
Minibus								
Taxi Básico				1	23		5	
Taxi Colectivo			12	33	13	8		
Taxi Turismo								
Radio Taxi								
Transporte de Carga general			15	30	3	44	11	
Transporte Escolar			7		9		1	
Auto Escuela								
Servicio Especial								
Vehículos Particulares						1		
Temporeros								
Bus Privado							5	
Minibus Privado						2	1	
Bus Aeropuerto								
Minibus Aeropuerto						16		
Taxi Ejecutivo								
Motos y Maquinaria								
Total	0	0	39	65	67	77	30	0
2) Control de Emisiones								
Bus Urbano								
Bus Rural								
Bus Interurbano								
Taxi Colectivo								
Transporte Carga General								
Transporte Escolar								
Vehículos Particulares								
Bus Privado								
Total	0	0	0	0	0	0	0	0
3) Transporte Subsidiado Zonas Aisladas								
Transporte Subsidiado Terrestre				1				
Transporte Subsidiado Fluvial								
Transporte Subsidiado Lacustre								
Transporte Subsidiado Marítimo						1		
Transporte Subsidiado Aéreo				2				
Transporte Subsidiado Ferroviario								
Total	0	0	0	3	0	1	0	0
4) Transporte Subsidiado								
Chatarrización								
Subsidio Frecuencia (3b)								
Subsidio Tarifa Escolar 33% (4a)								
Subsidio Escolares Zonas Aisladas (5a)					1			
Total	0	0	0	0	1	0	0	0
C) Establecimientos								
Plantas de Revisión Técnica				1				
Escuelas de Conductores Profesionales								
Escuelas de Conductores clase "B"								
Gabinetes Psicotécnicos			1					
Otec								
Total	0	0	1	1	0	0	0	0

Región de Aysén del General Carlos Ibañez del Campo

Controles de Fiscalización, Abril - Junio de 2014

Tipo de control	Cantidad de Controles							
	11-may	12-may	13-may	14-may	15-may	16-may	17-may	18-may
A) Controles en Vía Pública								
1) Condiciones técnicas y de seguridad								
Bus Urbano		12	8	10				
Bus Rural		6	5	7	2			
Bus Interurbano					1	1		
Bus Internacional								
Minibus								
Taxi Básico		8	23	7	3			
Taxi Colectivo		29	10	12	2			
Taxi Turismo								
Radio Taxi								
Transporte de Carga general		23	24	13	23	4		
Transporte Escolar		10	13	23		6		
Auto Escuela								
Servicio Especial								
Vehículos Particulares		4	3	3	27	1		
Temporeros								
Bus Privado								
Minibus Privado					1			
Bus Aeropuerto								
Minibus Aeropuerto		15		5				
Taxi Ejecutivo								
Motos y Maquinaria								
Total	0	107	86	80	59	12	0	0
2) Control de Emisiones								
Bus Urbano								
Bus Rural								
Bus Interurbano								
Taxi Colectivo								
Transporte Carga General								
Transporte Escolar								
Vehículos Particulares								
Bus Privado								
Total	0	0	0	0	0	0	0	0
3) Transporte Subsidiado Zonas Aisladas								
Transporte Subsidiado Terrestre								
Transporte Subsidiado Fluvial								
Transporte Subsidiado Lacustre								
Transporte Subsidiado Marítimo		1						
Transporte Subsidiado Aéreo								
Transporte Subsidiado Ferroviario								
Total	0	1	0	0	0	0	0	0
4) Transporte Subsidiado								
Chatarrización								
Subsidio Frecuencia (3b)								
Subsidio Tarifa Escolar 33% (4a)								
Subsidio Escolares Zonas Aisladas (5a)						3		
Total	0	0	0	0	0	3	0	0
C) Establecimientos								
Plantas de Revisión Técnica			1	1				
Escuelas de Conductores Profesionales					1			
Escuelas de Conductores clase "B"								
Gabinetes Psicotécnicos								
Otec								
Total	0	0	1	1	1	0	0	0

Región de Aysén del General Carlos Ibañez del Campo

Controles de Fiscalización, Abril - Junio de 2014

Tipo de control	Cantidad de Controles							
	19-may	20-may	21-may	22-may	23-may	24-may	25-may	26-may
A) Controles en Vía Pública								
1) Condiciones técnicas y de seguridad								
Bus Urbano	14	4						
Bus Rural	3	4						8
Bus Interurbano				1				
Bus Internacional								
Minibus								
Taxi Básico	3	2						
Taxi Colectivo		31		7				
Taxi Turismo								
Radio Taxi								
Transporte de Carga general	6	27		8				
Transporte Escolar	7	5		4				
Auto Escuela								
Servicio Especial								
Vehículos Particulares		10		7				
Temporeros								
Bus Privado								
Minibus Privado								
Bus Aeropuerto								
Minibus Aeropuerto	3	9						
Taxi Ejecutivo								
Motos y Maquinaria								
Total	36	92	0	27	0	0	0	8
2) Control de Emisiones								
Bus Urbano								
Bus Rural								
Bus Interurbano								
Taxi Colectivo								
Transporte Carga General								
Transporte Escolar								
Vehículos Particulares								
Bus Privado								
Total	0	0	0	0	0	0	0	0
3) Transporte Subsidiado Zonas Aisladas								
Transporte Subsidiado Terrestre								
Transporte Subsidiado Fluvial								
Transporte Subsidiado Lacustre								
Transporte Subsidiado Marítimo							1	
Transporte Subsidiado Aéreo								
Transporte Subsidiado Ferroviario								
Total	0	0	0	0	0	0	1	0
4) Transporte Subsidiado								
Chatarrización								
Subsidio Frecuencia (3b)								
Subsidio Tarifa Escolar 33% (4a)	7							
Subsidio Escolares Zonas Aisladas (5a)	1							
Total	8	0	0	0	0	0	0	0
C) Establecimientos								
Plantas de Revisión Técnica								1
Escuelas de Conductores Profesionales								1
Escuelas de Conductores clase "B"								1
Gabinetes Psicotécnicos								
Otec								
Total	0	0	0	0	0	0	0	3

Región de Aysén del General Carlos Ibañez del Campo

Controles de Fiscalización, Abril - Junio de 2014

Tipo de control	Cantidad de Controles							
	27-may	28-may	29-may	30-may	31-may	01-jun	02-jun	03-jun
A) Controles en Vía Pública								
1) Condiciones técnicas y de seguridad								
Bus Urbano				8				
Bus Rural								1
Bus Interurbano				1				
Bus Internacional								
Minibus								
Taxi Básico			13				3	3
Taxi Colectivo		6						1
Taxi Turismo								
Radio Taxi								
Transporte de Carga general			14					15
Transporte Escolar		12	1					
Auto Escuela								
Servicio Especial								
Vehículos Particulares		1	1					
Temporeros								
Bus Privado								
Minibus Privado								6
Bus Aeropuerto								
Minibus Aeropuerto	7						6	
Taxi Ejecutivo								
Motos y Maquinaria								
Total	7	19	29	9	0	0	9	26
2) Control de Emisiones								
Bus Urbano								
Bus Rural								
Bus Interurbano								
Taxi Colectivo								
Transporte Carga General								
Transporte Escolar								
Vehículos Particulares								
Bus Privado								
Total	0	0	0	0	0	0	0	0
3) Transporte Subsidiado Zonas Aisladas								
Transporte Subsidiado Terrestre								
Transporte Subsidiado Fluvial								
Transporte Subsidiado Lacustre								
Transporte Subsidiado Marítimo				2				
Transporte Subsidiado Aéreo	1							
Transporte Subsidiado Ferroviario								
Total	1	0	0	2	0	0	0	0
4) Transporte Subsidiado								
Chatarrización								
Subsidio Frecuencia (3b)								
Subsidio Tarifa Escolar 33% (4a)				8				
Subsidio Escolares Zonas Aisladas (5a)								
Total	0	0	0	8	0	0	0	0
C) Establecimientos								
Plantas de Revisión Técnica				1			1	1
Escuelas de Conductores Profesionales	1	1						
Escuelas de Conductores clase "B"	1							
Gabinetes Psicotécnicos								
Otec								
Total	2	1	0	1	0	0	1	1

Región de Aysén del General Carlos Ibañez del Campo

Controles de Fiscalización, Abril - Junio de 2014

Tipo de control	Cantidad de Controles								
	04-jun	05-jun	06-jun	07-jun	08-jun	09-jun	10-jun	11-jun	
A) Controles en Vía Pública									
1) Condiciones técnicas y de seguridad									
Bus Urbano									
Bus Rural			9						
Bus Interurbano									
Bus Internacional									
Minibus									
Taxi Básico	7						12	1	
Taxi Colectivo							7		
Taxi Turismo									
Radio Taxi									
Transporte de Carga general									3
Transporte Escolar			4						
Auto Escuela									
Servicio Especial									
Vehículos Particulares	3		5						8
Temporeros									
Bus Privado									
Minibus Privado									4
Bus Aeropuerto									
Minibus Aeropuerto									
Taxi Ejecutivo									
Motos y Maquinaria									
Total	10	0	18	0	0	0	19	16	
2) Control de Emisiones									
Bus Urbano									
Bus Rural									
Bus Interurbano									
Taxi Colectivo									
Transporte Carga General									
Transporte Escolar									
Vehículos Particulares									
Bus Privado									
Total	0	0	0	0	0	0	0	0	0
3) Transporte Subsidiado Zonas Aisladas									
Transporte Subsidiado Terrestre									1
Transporte Subsidiado Fluvial									
Transporte Subsidiado Lacustre									1
Transporte Subsidiado Marítimo									
Transporte Subsidiado Aéreo									
Transporte Subsidiado Ferroviario									
Total	0	0	0	0	0	0	0	0	2
4) Transporte Subsidiado									
Chatarrización									
Subsidio Frecuencia (3b)									
Subsidio Tarifa Escolar 33% (4a)									
Subsidio Escolares Zonas Aisladas (5a)			1						
Total	0	0	1	0	0	0	0	0	0
C) Establecimientos									
Plantas de Revisión Técnica		1					1	1	
Escuelas de Conductores Profesionales		2					1		
Escuelas de Conductores clase "B"									
Gabinetes Psicotécnicos		1							
Otec									
Total	0	4	0	0	0	0	2	1	0

Región de Aysén del General Carlos Ibañez del Campo

Controles de Fiscalización, Abril - Junio de 2014

Tipo de control	Cantidad de Controles							
	12-jun	13-jun	14-jun	15-jun	16-jun	17-jun	18-jun	19-jun
A) Controles en Vía Pública								
1) Condiciones técnicas y de seguridad								
Bus Urbano								
Bus Rural	2				1	5		
Bus Interurbano								
Bus Internacional								
Minibus								
Taxi Básico					15	22		
Taxi Colectivo								
Taxi Turismo								
Radio Taxi								
Transporte de Carga general	8							
Transporte Escolar	2							
Auto Escuela								
Servicio Especial								
Vehículos Particulares	5					4		
Temporeros								
Bus Privado								
Minibus Privado	1							
Bus Aeropuerto								
Minibus Aeropuerto								
Taxi Ejecutivo						3		
Motos y Maquinaria								
Total	18	0	0	0	16	34	0	0
2) Control de Emisiones								
Bus Urbano								
Bus Rural								
Bus Interurbano								
Taxi Colectivo								
Transporte Carga General								
Transporte Escolar								
Vehículos Particulares								
Bus Privado								
Total	0	0	0	0	0	0	0	0
3) Transporte Subsidiado Zonas Aisladas								
Transporte Subsidiado Terrestre	2							
Transporte Subsidiado Fluvial								
Transporte Subsidiado Lacustre	1							1
Transporte Subsidiado Marítimo								
Transporte Subsidiado Aéreo								
Transporte Subsidiado Ferroviario								
Total	3	0	0	0	0	0	0	1
4) Transporte Subsidiado								
Chatarrización								
Subsidio Frecuencia (3b)								
Subsidio Tarifa Escolar 33% (4a)								
Subsidio Escolares Zonas Aisladas (5a)	1							
Total	1	0	0	0	0	0	0	0
C) Establecimientos								
Plantas de Revisión Técnica					1	1		
Escuelas de Conductores Profesionales							1	
Escuelas de Conductores clase "B"								
Gabinetes Psicotécnicos								
Otec								
Total	0	0	0	0	1	1	1	0

Región de Aysén del General Carlos Ibañez del Campo

Controles de Fiscalización, Abril - Junio de 2014

Tipo de control	Cantidad de Controles							
	20-jun	21-jun	22-jun	23-jun	24-jun	25-jun	26-jun	27-jun
A) Controles en Vía Pública								
1) Condiciones técnicas y de seguridad								
Bus Urbano					22			
Bus Rural	1					1		
Bus Interurbano								
Bus Internacional								
Minibus								
Taxi Básico	3							
Taxi Colectivo								
Taxi Turismo								
Radio Taxi								
Transporte de Carga general					6			
Transporte Escolar								
Auto Escuela								
Servicio Especial								
Vehículos Particulares	6			3	5			3
Temporeros								
Bus Privado								
Minibus Privado	1				1	3		
Bus Aeropuerto								
Minibus Aeropuerto								
Taxi Ejecutivo								
Motos y Maquinaria								
Total	11	0	0	3	34	4	0	3
2) Control de Emisiones								
Bus Urbano								
Bus Rural								
Bus Interurbano								
Taxi Colectivo								
Transporte Carga General								
Transporte Escolar								
Vehículos Particulares								
Bus Privado								
Total	0	0	0	0	0	0	0	0
3) Transporte Subsidiado Zonas Aisladas								
Transporte Subsidiado Terrestre	1					2	1	2
Transporte Subsidiado Fluvial								
Transporte Subsidiado Lacustre					1			
Transporte Subsidiado Marítimo								
Transporte Subsidiado Aéreo								
Transporte Subsidiado Ferroviario								
Total	1	0	0	0	1	2	1	2
4) Transporte Subsidiado								
Chatarrización								
Subsidio Frecuencia (3b)								
Subsidio Tarifa Escolar 33% (4a)					11			
Subsidio Escolares Zonas Aisladas (5a)	1							
Total	1	0	0	0	11	0	0	0
C) Establecimientos								
Plantas de Revisión Técnica								
Escuelas de Conductores Profesionales								
Escuelas de Conductores clase "B"								
Gabinetes Psicotécnicos	1				1	1		
Otec								
Total	1	0	0	0	1	1	0	0

Región de Aysén del General Carlos Ibañez del Campo
Controles de Fiscalización, Abril - Junio de 2014

Tipo de control	Cantidad de Controles			Total
	28-jun	29-jun	30-jun	
A) Controles en Vía Pública				
1) Condiciones técnicas y de seguridad				
Bus Urbano				122
Bus Rural			3	125
Bus Interurbano				7
Bus Internacional				0
Minibus				0
Taxi Básico				235
Taxi Colectivo				505
Taxi Turismo				1
Radio Taxi				0
Transporte de Carga general				413
Transporte Escolar				117
Auto Escuela				0
Servicio Especial				0
Vehículos Particulares			15	274
Temporeros				0
Bus Privado				7
Minibus Privado				28
Bus Aeropuerto				0
Minibus Aeropuerto				63
Taxi Ejecutivo			3	16
Motos y Maquinaria				1
Total	0		21	1.914
2) Control de Emisiones				
Bus Urbano				0
Bus Rural				0
Bus Interurbano				0
Taxi Colectivo				0
Transporte Carga General				0
Transporte Escolar				0
Vehículos Particulares				0
Bus Privado				0
Total	0		0	0
3) Transporte Subsidiado Zonas Aisladas				
Transporte Subsidiado Terrestre				13
Transporte Subsidiado Fluvial				0
Transporte Subsidiado Lacustre				5
Transporte Subsidiado Marítimo				7
Transporte Subsidiado Aéreo				3
Transporte Subsidiado Ferroviario				0
Total	0		0	28
4) Transporte Subsidiado				
Chatarrización				0
Subsidio Frecuencia (3b)				0
Subsidio Tarifa Escolar 33% (4a)				39
Subsidio Escolares Zonas Aisladas (5a)				12
Total	0		0	51
C) Establecimientos				
Plantas de Revisión Técnica				19
Escuelas de Conductores Profesionales				14
Escuelas de Conductores clase "B"				4
Gabinetes Psicotécnicos				8
Otec				0
Total	0		0	45

Región de Magallanes y la Antártica Chilena
Controles de Fiscalización, Abril - Junio de 2014

Tipo de control	Cantidad de Controles							
	01-abr	02-abr	03-abr	04-abr	05-abr	06-abr	07-abr	08-abr
A) Controles en Vía Pública								
1) Condiciones técnicas y de seguridad								
Bus Urbano	42	4	13	2				
Bus Rural							15	
Bus Interurbano				1				
Bus Internacional								
Minibus								
Taxi Básico	1	8	12	45			3	
Taxi Colectivo	41	90	86	7			6	1
Taxi Turismo				1				
Radio Taxi								
Transporte de Carga general								47
Transporte Escolar			1					1
Auto Escuela								
Servicio Especial								
Vehículos Particulares				1				1
Temporeros								
Bus Privado								
Minibus Privado				4				2
Bus Aeropuerto								
Minibus Aeropuerto								
Taxi Ejecutivo								
Motos y Maquinaria								
Total	84	102	112	61	0	0	24	52
2) Control de Emisiones								
Bus Urbano								
Bus Rural								
Bus Interurbano								
Taxi Colectivo								
Transporte Carga General								
Transporte Escolar								
Vehículos Particulares								
Bus Privado								
Total	0	0	0	0	0	0	0	0
3) Transporte Subsidiado Zonas Aisladas								
Transporte Subsidiado Terrestre							3	
Transporte Subsidiado Fluvial								
Transporte Subsidiado Lacustre								
Transporte Subsidiado Marítimo								
Transporte Subsidiado Aéreo								
Transporte Subsidiado Ferroviario								
Total	0	0	0	0	0	0	3	0
4) Transporte Subsidiado								
Chatarrización								
Subsidio Frecuencia (3b)	12	6	7	2			6	7
Subsidio Tarifa Escolar 33% (4a)	42							
Subsidio Escolares Zonas Aisladas (5a)			1					1
Total	54	6	8	2	0	0	6	8
C) Establecimientos								
Plantas de Revisión Técnica	2	2	2	1			1	
Escuelas de Conductores Profesionales								1
Escuelas de Conductores clase "B"								1
Gabinetes Psicotécnicos								
Otec								
Total	2	2	2	1	0	0	1	2

Región de Magallanes y la Antártica Chilena
Controles de Fiscalización, Abril - Junio de 2014

Tipo de control	Cantidad de Controles							
	09-abr	10-abr	11-abr	12-abr	13-abr	14-abr	15-abr	16-abr
A) Controles en Vía Pública								
1) Condiciones técnicas y de seguridad								
Bus Urbano		1	37					
Bus Rural								2
Bus Interurbano	3					4	4	6
Bus Internacional								
Minibus								
Taxi Básico	3	2		17		4	6	6
Taxi Colectivo		37		19		12	50	15
Taxi Turismo	2							
Radio Taxi								
Transporte de Carga general								
Transporte Escolar	2		1				9	
Auto Escuela								
Servicio Especial								
Vehículos Particulares	3			11			1	
Temporeros								
Bus Privado								
Minibus Privado								
Bus Aeropuerto								
Minibus Aeropuerto								
Taxi Ejecutivo								
Motos y Maquinaria								
Total	13	40	38	47	0	20	70	29
2) Control de Emisiones								
Bus Urbano								
Bus Rural								
Bus Interurbano								
Taxi Colectivo								
Transporte Carga General								
Transporte Escolar								
Vehículos Particulares								
Bus Privado								
Total	0	0	0	0	0	0	0	0
3) Transporte Subsidiado Zonas Aisladas								
Transporte Subsidiado Terrestre								
Transporte Subsidiado Fluvial								
Transporte Subsidiado Lacustre								
Transporte Subsidiado Marítimo								
Transporte Subsidiado Aéreo								
Transporte Subsidiado Ferroviario								
Total	0	0	0	0	0	0	0	0
4) Transporte Subsidiado								
Chatarrización								
Subsidio Frecuencia (3b)	7	7	8			9	5	5
Subsidio Tarifa Escolar 33% (4a)			37					
Subsidio Escolares Zonas Aisladas (5a)	2		1					
Total	9	7	46	0	0	9	5	5
C) Establecimientos								
Plantas de Revisión Técnica	2		2			2		2
Escuelas de Conductores Profesionales		1	1					
Escuelas de Conductores clase "B"		1					1	
Gabinetes Psicotécnicos							1	
Otec								
Total	2	2	3	0	0	2	2	2

Región de Magallanes y la Antártica Chilena
Controles de Fiscalización, Abril - Junio de 2014

Tipo de control	Cantidad de Controles							
	17-abr	18-abr	19-abr	20-abr	21-abr	22-abr	23-abr	24-abr
A) Controles en Vía Pública								
1) Condiciones técnicas y de seguridad								
Bus Urbano							15	
Bus Rural				1	1			
Bus Interurbano	17			11		7		
Bus Internacional								
Minibus								
Taxi Básico	5					35	5	9
Taxi Colectivo	19					2	69	65
Taxi Turismo						1		
Radio Taxi								
Transporte de Carga general	31			25				
Transporte Escolar						2		1
Auto Escuela								
Servicio Especial						1		
Vehículos Particulares	5			8		3		1
Temporeros								
Bus Privado	1			7				
Minibus Privado	8			7		7		
Bus Aeropuerto								
Minibus Aeropuerto								
Taxi Ejecutivo								
Motos y Maquinaria								
Total	86	0	0	59	1	58	89	76
2) Control de Emisiones								
Bus Urbano								
Bus Rural								
Bus Interurbano								
Taxi Colectivo								
Transporte Carga General								
Transporte Escolar								
Vehículos Particulares								
Bus Privado								
Total	0	0	0	0	0	0	0	0
3) Transporte Subsidiado Zonas Aisladas								
Transporte Subsidiado Terrestre								
Transporte Subsidiado Fluvial								
Transporte Subsidiado Lacustre								
Transporte Subsidiado Marítimo								
Transporte Subsidiado Aéreo								
Transporte Subsidiado Ferroviario								
Total	0	0	0	0	0	0	0	0
4) Transporte Subsidiado								
Chatarrización								
Subsidio Frecuencia (3b)	4				11	5	7	10
Subsidio Tarifa Escolar 33% (4a)								
Subsidio Escolares Zonas Aisladas (5a)								
Total	4	0	0	0	11	5	7	10
C) Establecimientos								
Plantas de Revisión Técnica	1				2	1	1	1
Escuelas de Conductores Profesionales								
Escuelas de Conductores clase "B"								
Gabinetes Psicotécnicos								
Otec								
Total	1	0	0	0	2	1	1	1

Región de Magallanes y la Antártica Chilena
Controles de Fiscalización, Abril - Junio de 2014

Tipo de control	Cantidad de Controles							
	25-abr	26-abr	27-abr	28-abr	29-abr	30-abr	01-may	02-may
A) Controles en Vía Pública								
1) Condiciones técnicas y de seguridad								
Bus Urbano						10		5
Bus Rural	1			1				
Bus Interurbano	3			4	12	7		6
Bus Internacional								
Minibus								
Taxi Básico	38			1	15	3		6
Taxi Colectivo	12				25	25		45
Taxi Turismo								
Radio Taxi								
Transporte de Carga general				10	7	1		
Transporte Escolar				1	5			
Auto Escuela								
Servicio Especial								
Vehículos Particulares				3	12	1		
Temporeros								
Bus Privado				1				
Minibus Privado	1			5	1			
Bus Aeropuerto								
Minibus Aeropuerto	1							
Taxi Ejecutivo								
Motos y Maquinaria								
Total	56	0	0	26	77	47	0	62
2) Control de Emisiones								
Bus Urbano								
Bus Rural								
Bus Interurbano								
Taxi Colectivo								
Transporte Carga General								
Transporte Escolar								
Vehículos Particulares								
Bus Privado								
Total	0	0	0	0	0	0	0	0
3) Transporte Subsidiado Zonas Aisladas								
Transporte Subsidiado Terrestre	2			2	1			
Transporte Subsidiado Fluvial								
Transporte Subsidiado Lacustre								
Transporte Subsidiado Marítimo								
Transporte Subsidiado Aéreo								
Transporte Subsidiado Ferroviario								
Total	2	0	0	2	1	0	0	0
4) Transporte Subsidiado								
Chatarrización								
Subsidio Frecuencia (3b)	5			3	5	3		3
Subsidio Tarifa Escolar 33% (4a)								
Subsidio Escolares Zonas Aisladas (5a)								
Total	5	0	0	3	5	3	0	3
C) Establecimientos								
Plantas de Revisión Técnica					1			2
Escuelas de Conductores Profesionales								
Escuelas de Conductores clase "B"								
Gabinetes Psicotécnicos	1			1				
Otec								
Total	1	0	0	1	1	0	0	2

Región de Magallanes y la Antártica Chilena
Controles de Fiscalización, Abril - Junio de 2014

Tipo de control	Cantidad de Controles							
	03-may	04-may	05-may	06-may	07-may	08-may	09-may	10-may
A) Controles en Vía Pública								
1) Condiciones técnicas y de seguridad								
Bus Urbano			29	21				
Bus Rural				7				
Bus Interurbano						5	8	
Bus Internacional								
Minibus								
Taxi Básico					2	35	16	30
Taxi Colectivo					79	80	28	19
Taxi Turismo								
Radio Taxi								
Transporte de Carga general								
Transporte Escolar			1		5			
Auto Escuela								
Servicio Especial								
Vehículos Particulares							2	5
Temporeros								
Bus Privado				1				
Minibus Privado								
Bus Aeropuerto								
Minibus Aeropuerto								
Taxi Ejecutivo								
Motos y Maquinaria								
Total	0	0	30	29	86	120	54	54
2) Control de Emisiones								
Bus Urbano								
Bus Rural								
Bus Interurbano								
Taxi Colectivo								
Transporte Carga General								
Transporte Escolar								
Vehículos Particulares								
Bus Privado								
Total	0	0	0	0	0	0	0	0
3) Transporte Subsidiado Zonas Aisladas								
Transporte Subsidiado Terrestre								
Transporte Subsidiado Fluvial								
Transporte Subsidiado Lacustre								
Transporte Subsidiado Marítimo								
Transporte Subsidiado Aéreo								
Transporte Subsidiado Ferroviario								
Total	0	0	0	0	0	0	0	0
4) Transporte Subsidiado								
Chatarrización								
Subsidio Frecuencia (3b)			7	6	7	9		
Subsidio Tarifa Escolar 33% (4a)			30	21				
Subsidio Escolares Zonas Aisladas (5a)			1	1	2			
Total	0	0	38	28	9	9	0	0
C) Establecimientos								
Plantas de Revisión Técnica			2	2	1		1	
Escuelas de Conductores Profesionales								
Escuelas de Conductores clase "B"								
Gabinetes Psicotécnicos								
Otec								
Total	0	0	2	2	1	0	1	0

Región de Magallanes y la Antártica Chilena
Controles de Fiscalización, Abril - Junio de 2014

Tipo de control	Cantidad de Controles							
	11-may	12-may	13-may	14-may	15-may	16-may	17-may	18-may
A) Controles en Vía Pública								
1) Condiciones técnicas y de seguridad								
Bus Urbano						1		
Bus Rural		4			1			
Bus Interurbano			4	5		14		
Bus Internacional								
Minibus								
Taxi Básico			14	17	11			
Taxi Colectivo			83	1		18		
Taxi Turismo								
Radio Taxi								
Transporte de Carga general						26		
Transporte Escolar				1		1		
Auto Escuela								
Servicio Especial								
Vehículos Particulares				1				
Temporeros								
Bus Privado						1		
Minibus Privado						2		
Bus Aeropuerto								
Minibus Aeropuerto								
Taxi Ejecutivo								
Motos y Maquinaria								
Total	0	4	101	25	12	63	0	0
2) Control de Emisiones								
Bus Urbano								
Bus Rural								
Bus Interurbano								
Taxi Colectivo								
Transporte Carga General								
Transporte Escolar								
Vehículos Particulares								
Bus Privado								
Total	0	0	0	0	0	0	0	0
3) Transporte Subsidiado Zonas Aisladas								
Transporte Subsidiado Terrestre		2	1		1			
Transporte Subsidiado Fluvial								
Transporte Subsidiado Lacustre								
Transporte Subsidiado Marítimo								
Transporte Subsidiado Aéreo								
Transporte Subsidiado Ferroviario								
Total	0	2	1	0	1	0	0	0
4) Transporte Subsidiado								
Chatarrización								
Subsidio Frecuencia (3b)		12	3	10	7	1	8	
Subsidio Tarifa Escolar 33% (4a)								
Subsidio Escolares Zonas Aisladas (5a)				1				
Total	0	12	3	11	7	1	8	0
C) Establecimientos								
Plantas de Revisión Técnica		2	2	1	2	1		
Escuelas de Conductores Profesionales								
Escuelas de Conductores clase "B"					1			
Gabinetes Psicotécnicos								
Otec								
Total	0	2	2	1	3	1	0	0

Región de Magallanes y la Antártica Chilena
Controles de Fiscalización, Abril - Junio de 2014

Tipo de control	Cantidad de Controles							
	19-may	20-may	21-may	22-may	23-may	24-may	25-may	26-may
A) Controles en Vía Pública								
1) Condiciones técnicas y de seguridad								
Bus Urbano								
Bus Rural	7			1				
Bus Interurbano	1			11	1			
Bus Internacional								
Minibus								
Taxi Básico	12	2		5	11			5
Taxi Colectivo	63	2			23			69
Taxi Turismo								
Radio Taxi								
Transporte de Carga general		33		8				
Transporte Escolar		24		8	4			20
Auto Escuela								
Servicio Especial								
Vehículos Particulares		1		1	1			
Temporeros								
Bus Privado		2		1				
Minibus Privado	1	1		1				
Bus Aeropuerto								
Minibus Aeropuerto								
Taxi Ejecutivo								
Motos y Maquinaria								
Total	84	65	0	36	40	0	0	94
2) Control de Emisiones								
Bus Urbano								
Bus Rural								
Bus Interurbano								
Taxi Colectivo								
Transporte Carga General								
Transporte Escolar								
Vehículos Particulares								
Bus Privado								
Total	0	0	0	0	0	0	0	0
3) Transporte Subsidiado Zonas Aisladas								
Transporte Subsidiado Terrestre	1			2				
Transporte Subsidiado Fluvial								
Transporte Subsidiado Lacustre								
Transporte Subsidiado Marítimo								
Transporte Subsidiado Aéreo								
Transporte Subsidiado Ferroviario								
Total	1	0	0	2	0	0	0	0
4) Transporte Subsidiado								
Chatarrización								
Subsidio Frecuencia (3b)	8	4		3	3			8
Subsidio Tarifa Escolar 33% (4a)								
Subsidio Escolares Zonas Aisladas (5a)								
Total	8	4	0	3	3	0	0	8
C) Establecimientos								
Plantas de Revisión Técnica	1	1		1	1			1
Escuelas de Conductores Profesionales								
Escuelas de Conductores clase "B"								
Gabinetes Psicotécnicos				1				
Otec								
Total	1	1	0	2	1	0	0	1

Región de Magallanes y la Antártica Chilena
Controles de Fiscalización, Abril - Junio de 2014

Tipo de control	Cantidad de Controles							
	27-may	28-may	29-may	30-may	31-may	01-jun	02-jun	03-jun
A) Controles en Vía Pública								
1) Condiciones técnicas y de seguridad								
Bus Urbano							14	36
Bus Rural				1				
Bus Interurbano		8		6				
Bus Internacional								
Minibus								
Taxi Básico		9	11	10				3
Taxi Colectivo		2		25				17
Taxi Turismo								
Radio Taxi								
Transporte de Carga general		41						
Transporte Escolar	10	4		1				6
Auto Escuela								
Servicio Especial								
Vehículos Particulares		3		11				
Temporeros								
Bus Privado			1					
Minibus Privado		1						
Bus Aeropuerto								
Minibus Aeropuerto								
Taxi Ejecutivo								
Motos y Maquinaria								
Total	10	68	12	54	0	0	14	62
2) Control de Emisiones								
Bus Urbano								
Bus Rural								
Bus Interurbano								
Taxi Colectivo								
Transporte Carga General								
Transporte Escolar								
Vehículos Particulares								
Bus Privado								
Total	0	0	0	0	0	0	0	0
3) Transporte Subsidiado Zonas Aisladas								
Transporte Subsidiado Terrestre	1		1	1				
Transporte Subsidiado Fluvial								
Transporte Subsidiado Lacustre								
Transporte Subsidiado Marítimo			1					
Transporte Subsidiado Aéreo								
Transporte Subsidiado Ferroviario								
Total	1	0	2	1	0	0	0	0
4) Transporte Subsidiado								
Chatarrización								
Subsidio Frecuencia (3b)	5	3	3				11	8
Subsidio Tarifa Escolar 33% (4a)							14	31
Subsidio Escolares Zonas Aisladas (5a)								2
Total	5	3	3	0	0	0	25	41
C) Establecimientos								
Plantas de Revisión Técnica	1						2	2
Escuelas de Conductores Profesionales		3						
Escuelas de Conductores clase "B"	2							
Gabinetes Psicotécnicos	1		1					
Otec								
Total	4	3	1	0	0	0	2	2

Región de Magallanes y la Antártica Chilena
Controles de Fiscalización, Abril - Junio de 2014

Tipo de control	Cantidad de Controles							
	04-jun	05-jun	06-jun	07-jun	08-jun	09-jun	10-jun	11-jun
A) Controles en Vía Pública								
1) Condiciones técnicas y de seguridad								
Bus Urbano								
Bus Rural								
Bus Interurbano								1
Bus Internacional								
Minibus								
Taxi Básico	8		1	22				18
Taxi Colectivo	24		42	27				
Taxi Turismo								4
Radio Taxi								
Transporte de Carga general								
Transporte Escolar	12	18				12	3	4
Auto Escuela								
Servicio Especial								
Vehículos Particulares				2				1
Temporeros								
Bus Privado								
Minibus Privado								2
Bus Aeropuerto								
Minibus Aeropuerto	1							2
Taxi Ejecutivo								
Motos y Maquinaria								
Total	45	18	43	51	0	12	3	32
2) Control de Emisiones								
Bus Urbano								
Bus Rural								
Bus Interurbano								
Taxi Colectivo								
Transporte Carga General								
Transporte Escolar								
Vehículos Particulares								
Bus Privado								
Total	0	0	0	0	0	0	0	0
3) Transporte Subsidiado Zonas Aisladas								
Transporte Subsidiado Terrestre		1						1
Transporte Subsidiado Fluvial								
Transporte Subsidiado Lacustre								
Transporte Subsidiado Marítimo								
Transporte Subsidiado Aéreo								
Transporte Subsidiado Ferroviario								
Total	0	1	0	0	0	0	0	1
4) Transporte Subsidiado								
Chatarrización								
Subsidio Frecuencia (3b)	6	6	9			8	9	4
Subsidio Tarifa Escolar 33% (4a)								
Subsidio Escolares Zonas Aisladas (5a)	1	2						
Total	7	8	9	0	0	8	9	4
C) Establecimientos								
Plantas de Revisión Técnica	2	2	1			2	2	2
Escuelas de Conductores Profesionales								
Escuelas de Conductores clase "B"								
Gabinetes Psicotécnicos								
Otec								
Total	2	2	1	0	0	2	2	2

Región de Magallanes y la Antártica Chilena
Controles de Fiscalización, Abril - Junio de 2014

Tipo de control	Cantidad de Controles							
	12-jun	13-jun	14-jun	15-jun	16-jun	17-jun	18-jun	19-jun
A) Controles en Vía Pública								
1) Condiciones técnicas y de seguridad								
Bus Urbano								
Bus Rural								3
Bus Interurbano		1			1	2		2
Bus Internacional								
Minibus								
Taxi Básico					3	6		1
Taxi Colectivo					38			6
Taxi Turismo						1		
Radio Taxi								
Transporte de Carga general								2
Transporte Escolar								
Auto Escuela								
Servicio Especial								
Vehículos Particulares					1			2
Temporeros								
Bus Privado								1
Minibus Privado								
Bus Aeropuerto								
Minibus Aeropuerto						2		
Taxi Ejecutivo								
Motos y Maquinaria								
Total	0	1	0	0	43	11	0	17
2) Control de Emisiones								
Bus Urbano								
Bus Rural								
Bus Interurbano								
Taxi Colectivo								
Transporte Carga General								
Transporte Escolar								
Vehículos Particulares								
Bus Privado								
Total	0	0	0	0	0	0	0	0
3) Transporte Subsidiado Zonas Aisladas								
Transporte Subsidiado Terrestre							1	2
Transporte Subsidiado Fluvial								
Transporte Subsidiado Lacustre								
Transporte Subsidiado Marítimo								
Transporte Subsidiado Aéreo								
Transporte Subsidiado Ferroviario								
Total	0	0	0	0	0	0	1	2
4) Transporte Subsidiado								
Chatarrización								
Subsidio Frecuencia (3b)	9	6			7	7	7	1
Subsidio Tarifa Escolar 33% (4a)								
Subsidio Escolares Zonas Aisladas (5a)								
Total	9	6	0	0	7	7	7	1
C) Establecimientos								
Plantas de Revisión Técnica	1	1				1	1	1
Escuelas de Conductores Profesionales					1	1		1
Escuelas de Conductores clase "B"						2		1
Gabinetes Psicotécnicos					1			1
Otec								
Total	1	1	0	0	2	4	1	4

Región de Magallanes y la Antártica Chilena
Controles de Fiscalización, Abril - Junio de 2014

Tipo de control	Cantidad de Controles							
	20-jun	21-jun	22-jun	23-jun	24-jun	25-jun	26-jun	27-jun
A) Controles en Vía Pública								
1) Condiciones técnicas y de seguridad								
Bus Urbano								
Bus Rural								
Bus Interurbano	2							
Bus Internacional								
Minibus								
Taxi Básico	5				2			
Taxi Colectivo	30				42			
Taxi Turismo								
Radio Taxi								
Transporte de Carga general								
Transporte Escolar								
Auto Escuela								
Servicio Especial								
Vehículos Particulares						13	10	
Temporeros								
Bus Privado								
Minibus Privado								
Bus Aeropuerto								
Minibus Aeropuerto								
Taxi Ejecutivo								
Motos y Maquinaria								
Total	37	0	0	0	44	13	10	0
2) Control de Emisiones								
Bus Urbano								
Bus Rural								
Bus Interurbano								
Taxi Colectivo								
Transporte Carga General								
Transporte Escolar								
Vehículos Particulares								
Bus Privado								
Total	0	0	0	0	0	0	0	0
3) Transporte Subsidiado Zonas Aisladas								
Transporte Subsidiado Terrestre						1	1	
Transporte Subsidiado Fluvial								
Transporte Subsidiado Lacustre								
Transporte Subsidiado Marítimo								
Transporte Subsidiado Aéreo								
Transporte Subsidiado Ferroviario								
Total	0	0	0	0	0	1	1	0
4) Transporte Subsidiado								
Chatarrización								
Subsidio Frecuencia (3b)	5			1	8	7	9	2
Subsidio Tarifa Escolar 33% (4a)								
Subsidio Escolares Zonas Aisladas (5a)								
Total	5	0	0	1	8	7	9	2
C) Establecimientos								
Plantas de Revisión Técnica	1			1				
Escuelas de Conductores Profesionales								
Escuelas de Conductores clase "B"								
Gabinetes Psicotécnicos						1		
Otec								
Total	1	0	0	1	0	1	0	0

Región de Magallanes y la Antártica Chilena
Controles de Fiscalización, Abril - Junio de 2014

Tipo de control	Cantidad de Controles			Total
	28-jun	29-jun	30-jun	
A) Controles en Vía Pública				
1) Condiciones técnicas y de seguridad				
Bus Urbano				230
Bus Rural				45
Bus Interurbano				157
Bus Internacional				0
Minibus				0
Taxi Básico				483
Taxi Colectivo				1.344
Taxi Turismo				9
Radio Taxi				0
Transporte de Carga general				231
Transporte Escolar				157
Auto Escuela				0
Servicio Especial				1
Vehículos Particulares				104
Temporeros				0
Bus Privado				16
Minibus Privado				43
Bus Aeropuerto				0
Minibus Aeropuerto				6
Taxi Ejecutivo				0
Motos y Maquinaria				0
Total	0		0	2.826
2) Control de Emisiones				
Bus Urbano				0
Bus Rural				0
Bus Interurbano				0
Taxi Colectivo				0
Transporte Carga General				0
Transporte Escolar				0
Vehículos Particulares				0
Bus Privado				0
Total	0		0	0
3) Transporte Subsidiado Zonas Aisladas				
Transporte Subsidiado Terrestre				25
Transporte Subsidiado Fluvial				0
Transporte Subsidiado Lacustre				0
Transporte Subsidiado Marítimo				1
Transporte Subsidiado Aéreo				0
Transporte Subsidiado Ferroviario				0
Total	0		0	26
4) Transporte Subsidiado				
Chatarrización				0
Subsidio Frecuencia (3b)				374
Subsidio Tarifa Escolar 33% (4a)				175
Subsidio Escolares Zonas Aisladas (5a)				15
Total	0		0	564
C) Establecimientos				
Plantas de Revisión Técnica				67
Escuelas de Conductores Profesionales				9
Escuelas de Conductores clase "B"				9
Gabinetes Psicotécnicos				9
Otec				0
Total	0		0	94

Anexos

Abril - Junio 2014

Anexo 1
Pasajeros Fiscalizados por Pago de Tarifas
Bus Urbano - Región Metropolitana de Santiago
Controles de Fiscalización, Abril - Junio 2014

Abril	Pasajeros Fiscalizados
01/04/2014	6.607
02/04/2014	5.265
03/04/2014	4.845
04/04/2014	4.800
08/04/2014	5.771
09/04/2014	5.803
10/04/2014	4.392
11/04/2014	3.220
14/04/2014	784
15/04/2014	5.006
16/04/2014	3.693
17/04/2014	4.712
21/04/2014	1.987
22/04/2014	4.262
23/04/2014	3.749
24/04/2014	3.641
25/04/2014	3.216
26/04/2014	16
28/04/2014	3.666
29/04/2014	3.612
30/04/2014	4.751
TOTAL	83.798

Mayo	Pasajeros Fiscalizados
02/05/2014	3.512
05/05/2014	3.673
06/05/2014	3.635
07/05/2014	3.545
08/05/2014	2.408
09/05/2014	3.277
12/05/2014	3.220
13/05/2014	2.682
14/05/2014	3.181
15/05/2014	3.568
16/05/2014	1.875
19/05/2014	2.989
20/05/2014	2.832
22/05/2014	4.462
23/05/2014	3.216
26/05/2014	3.130
27/05/2014	3.387
28/05/2014	3.624
29/05/2014	4.710
30/05/2014	2.895
TOTAL	65.821

Junio	Pasajeros Fiscalizados
02/06/2014	3.946
03/06/2014	3.645
04/06/2014	2.807
05/06/2014	4.808
06/06/2014	3.373
09/06/2014	3.925
10/06/2014	1.824
11/06/2014	2.888
12/06/2014	1.123
13/06/2014	2.732
16/06/2014	7.733
17/06/2014	7.633
18/06/2014	4.789
19/06/2014	6.723
20/06/2014	6.600
21/06/2014	887
22/06/2014	428
23/06/2014	6.074
24/06/2014	7.817
25/06/2014	4.506
26/06/2014	7.547
27/06/2014	6.424
28/06/2014	537
29/06/2014	772
30/06/2014	6.196
TOTAL	105.737